

**ΤΟΤΟΓΡΑΦΙΚΟ ΔΙΑΓΡΑΜΜΑ ΑΠΟΤΕΜΑΧΙΟΥ**

Αρ. Τετ.: 5167  
 Πρωτ.: Αριθμ.Πρωτ. Μετ. Ζώνης  
 Δήμος: Εύβοιας Σερφίων  
 Τμήμα: Κεντρ. Μακεδονίας  
 ΚΑΜΑΚΑ 1:1000

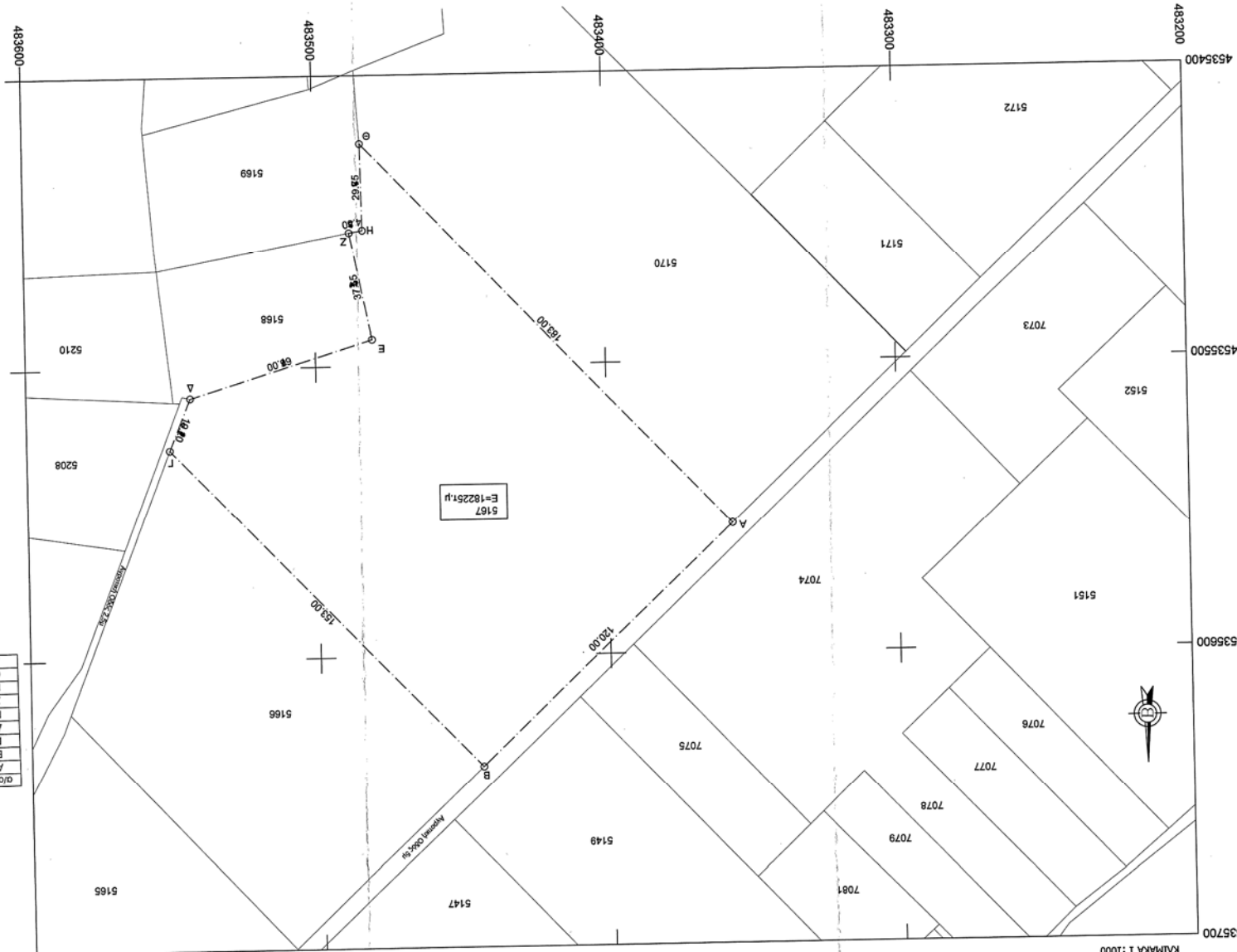

1. Εμβαδόν Αγοραστηρίου στο σχέδιο  
 Εμβαδόν: 18225,00 τμ  
 ΕΤ.Α.: 0,20  
 ΕΠ.ΚΑ.: 10%  
 Εμβαδόν: 4000τμ  
 Αρ. Π.Δ. 6-86 (ΦΕΚ 600/13-8-1986)

2. Όροι Δόμησης  
 Δίμορ. Ν. Ζώνης  
 Αρ. Π.Δ. 6-86 (ΦΕΚ 600/13-8-1986)  
 Αρ. Π.Δ. 24-6-1985 (ΦΕΚ 270/131-6-1985)

Εμβαδόν = 18225,00 τμ	Αριθμ. Πλ.	Αριθμ. Πλ.	Αριθμ. Πλ.	Αριθμ. Πλ.	Αριθμ. Πλ.
483357,38	453555,76	3003,16	2536,05	0	183,00
483483,90	4535423,54	3130,17	2404,30	0	28,85
483482,66	4535453,55	3128,75	2434,14	0	4,50
483487,07	4535454,44	3128,16	2435,04	0	27,25
483479,35	4535490,97	3125,34	2471,57	0	67,00
483543,37	4535510,74	3189,33	2491,51	0	18,00
483550,27	4535527,37	3196,19	2508,16	0	153,00
483444,69	4535638,02	3090,27	2618,58	0	120,00
483357,38	4535555,76	3003,16	2536,05	0	---
Σύνολο	Σύνολο	Σύνολο	Σύνολο	Σύνολο	Σύνολο

Εμβαδόν Τετραγώνου Β: 18225,00τμ

Οι οριζοντιώδεις του σχεδίου στο παράρτημα έχουν στο Ελληνικό Γραμμικό Σύστημα Αναφοράς (Ε.Γ.Α. 87).  
 Οι διαστάσεις και τα εμβαδά υπολογίστηκαν αναλόγως από τις συνήθεις των κορυφών.  
 Η ελάχιστη των Πολυγωνικών Σημάτων Α-θ στο Ε.Γ.Α. 87, έγινε με χρήση 1 χιλιάτου κορυφών.  
 Ομοίως τον τρόπο ο αριθμός οριζοντιών και ο αριθμός ΗΕΡΟΣ με τους αριθμούς (ΚΥ: 441529-6463, 1987234-5748 (ΠΡ1907)).  
 Για τις λεπτομέρειες χρησιμοποιήθηκε γεωμετρικό σχέδιο Λοίβα 0308, με serial number 2522219.

Ο υπολογισμός έγινε σύμφωνα με τον Ενοποιημένο Κανονισμό Κτηματογράφησης του 1934 και σύμφωνα με τον Κανονισμό της Αρ. Π.Δ. Μετ. Ζώνης του Δήμου Ν. Ζώνης. Ο υπολογισμός που προέκυψε από την Αρ. Π.Δ. Μετ. Ζώνης του Δήμου Ν. Ζώνης είναι Ε=18225,00τμ που προκύπτει από την Αρ. Π.Δ. Μετ. Ζώνης του Δήμου Ν. Ζώνης.  
 Είναι ομοίως και σύμφωνα με τον Κανονισμό της Αρ. Π.Δ. Μετ. Ζώνης του Δήμου Ν. Ζώνης.  
 Είναι ομοίως και σύμφωνα με τον Κανονισμό της Αρ. Π.Δ. Μετ. Ζώνης του Δήμου Ν. Ζώνης.  
 Είναι ομοίως και σύμφωνα με τον Κανονισμό της Αρ. Π.Δ. Μετ. Ζώνης του Δήμου Ν. Ζώνης.

Από το σχέδιο του υπολογισμού του εμβαδού του τετραγώνου Α-θ και σύμφωνα με τον Κανονισμό της Αρ. Π.Δ. Μετ. Ζώνης του Δήμου Ν. Ζώνης, προέκυψε ο αριθμός οριζοντιών και ο αριθμός ΗΕΡΟΣ με τους αριθμούς (ΚΥ: 441529-6463, 1987234-5748 (ΠΡ1907)).  
 Για τις λεπτομέρειες χρησιμοποιήθηκε γεωμετρικό σχέδιο Λοίβα 0308, με serial number 2522219.

Ο υπολογισμός έγινε σύμφωνα με τον Ενοποιημένο Κανονισμό Κτηματογράφησης του 1934 και σύμφωνα με τον Κανονισμό της Αρ. Π.Δ. Μετ. Ζώνης του Δήμου Ν. Ζώνης. Ο υπολογισμός που προέκυψε από την Αρ. Π.Δ. Μετ. Ζώνης του Δήμου Ν. Ζώνης είναι Ε=18225,00τμ που προκύπτει από την Αρ. Π.Δ. Μετ. Ζώνης του Δήμου Ν. Ζώνης.  
 Είναι ομοίως και σύμφωνα με τον Κανονισμό της Αρ. Π.Δ. Μετ. Ζώνης του Δήμου Ν. Ζώνης.  
 Είναι ομοίως και σύμφωνα με τον Κανονισμό της Αρ. Π.Δ. Μετ. Ζώνης του Δήμου Ν. Ζώνης.  
 Είναι ομοίως και σύμφωνα με τον Κανονισμό της Αρ. Π.Δ. Μετ. Ζώνης του Δήμου Ν. Ζώνης.

ΠΑΠΑΔΟΠΟΥΛΟΣ Α. ΜΟΞΟΣ  
 ΑΡ. ΜΕΤΡΩΝ 130653  
 ΑΡ. ΠΡΟΤΥΠΩΝ 23240 22287  
 Ν. ΖΩΝΗΣ ΣΕΡΦΩΝ Τ.Μ.Α. 23240 22287  
 Α.Ο.Υ. ΣΕΡΦΩΝ  
 Α.Ο.Μ. 194 405 489

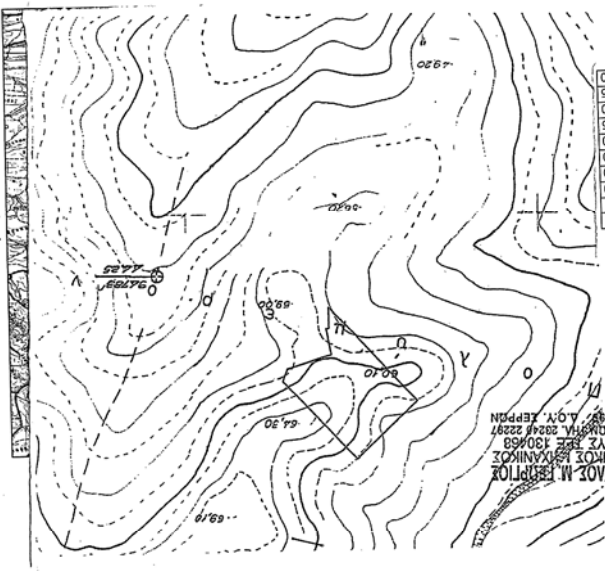

Από το σχέδιο Ορ. Διορισμός 1935

**ΠΑΠΑΔΟΠΟΥΛΟΣ Α. ΜΟΞΟΣ**  
 ΠΑΠΑΔΟΠΟΥΛΟΣ Μ. ΓΕΡΠΤΙΟΣ  
 ΚΑΤΑΣΚΕΥΕΣ - ΤΟΤΟΓΡΑΦΙΚΑ - ΔΙΑΚΟΣΜΗΣΗ  
 ΜΕΛΕΤΕΣ - ΕΠΙΒΑΛΕΙΣ - ΔΙΑΜΟΡΦΩΣΗ ΕΞΟΤΕΡΙΚΩΝ ΧΩΡΩΝ  
 Τηλ. / Φαξ 2324022297

**ΕΡΓΟΔΟΤΗΣ:** ΓΟΥΝΑΙΤΗΣ ΦΩΤΙΟΣ του ΕΥΣΤΡΑΤΙΟΥ

**ΕΡΓΟ:** ΤΟΤΟΓΡΑΦΙΚΟ ΔΙΑΓΡΑΜΜΑ

**ΘΕΣΗ:** ΔΗΜΟΣ ΝΕΑΣ ΖΙΧΝΗΣ - ΠΕΡ. ΕΝΟΤΙΑ ΣΕΡΦΩΝ

**ΜΕΛΗΤΕΣ:** ΠΑΠΑΔΟΠΟΥΛΟΣ Μ. ΓΕΡΠΤΙΟΣ  
 ΠΟΛΙΤΙΚΟΣ ΜΗΧΑΝΙΚΟΣ

**ΘΕΜΑ ΣΧΕΔΙΟΥ:** ΤΟΤΟΓΡΑΦΙΚΟ ΔΙΑΓΡΑΜΜΑ  
 ΑΠΟΤΕΜΑΧΙΟΥ ΥΠ. ΑΡΙΘ. 5167

**ΚΑΙΜΑΚΑ:** 1:1000

**ΧΡΟΝΟΣ ΜΕΛΗΣΗΣ:** ΣΕΠΤΕΜΒΡΙΟΣ 2016

**ΥΠΟΓΡΑΦΗ:**

ΠΑΠΑΔΟΠΟΥΛΟΣ Μ. ΓΕΡΠΤΙΟΣ  
 ΑΡ. ΜΕΤΡΩΝ 130653  
 ΑΡ. ΠΡΟΤΥΠΩΝ 23240 22287  
 Ν. ΖΩΝΗΣ ΣΕΡΦΩΝ Τ.Μ.Α. 23240 22287  
 Α.Ο.Υ. ΣΕΡΦΩΝ  
 Α.Ο.Μ. 194 405 489