

ορίθ	X	Y	ορίθ	X	Y
1	436221.19	4141251.58	27	436177.08	414094.43
2	436228.12	4141257.11	28	436199.51	414078.33
3	436253.67	4141258.96	29	436207.39	414095.89
4	436267.80	4141248.30	30	436214.84	4141022.59
5	436289.24	4141225.99	31	436210.33	4141042.37
6	436305.87	4141209.67	32	436205.96	4141123.88
7	436299.59	4141194.98	33	436163.31	4141161.74
8	436313.59	4141169.56	34	436219.28	4141230.65
9	436326.54	4141168.38	35	436214.13	4141298.14
10	436325.05	4141158.49	36	436200.23	4141295.34
11	436364.27	4141170.44	37	436179.52	4141185.94
12	436389.41	4141160.60	38	436179.26	4141184.08
13	436418.05	4141136.39	39	436187.73	4141142.93
14	436418.53	4141115.50	40	436182.49	4141039.86
15	436438.96	4141091.12	41	436165.52	4141027.39
16	436441.85	4141078.00	42	436126.23	4140939.42
17	436444.00	4141063.52	43	436128.73	4140930.61
18	436441.74	4141038.54	44	436165.60	4140910.84
19	436437.18	4141023.36	45	436338.37	4141089.72
20	436414.37	4140993.85	46	436324.64	4141148.04
21	436400.12	4140973.84	47	436326.14	4141166.22
22	436400.90	4140974.02	48	436320.47	414119.80
23	436405.08	4140999.15	49	436311.18	414124.80
24	436403.11	4140980.61	50	436325.40	4141103.53
25	436430.71	4140958.39	51	436344.09	4141074.80
26	436253.00	4140957.30	52	436353.19	4141047.41

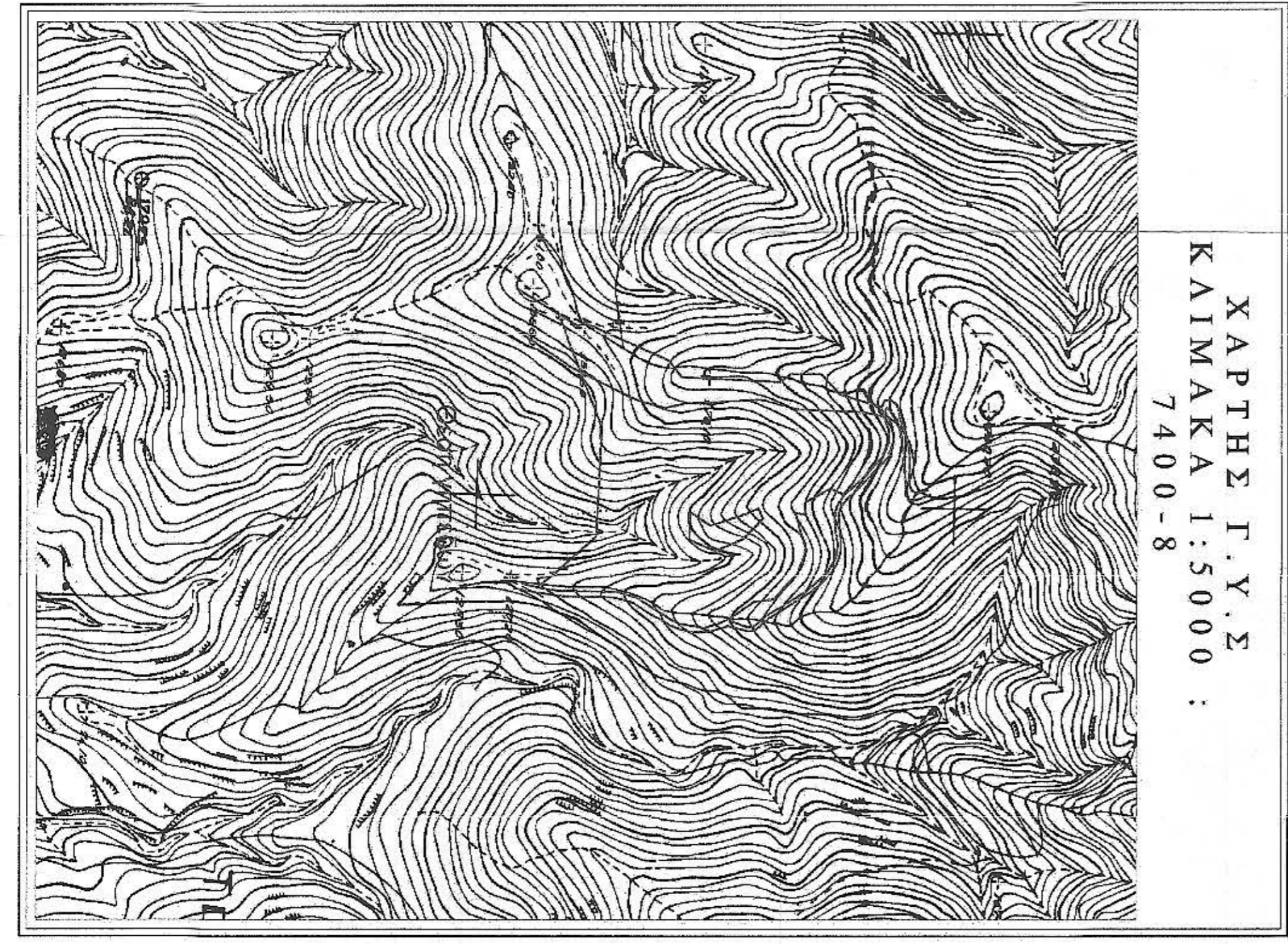

ΧΑΡΤΗΣ Γ.Υ.Σ
ΚΑΙΜΑΚΑ 1:5000
7400-8

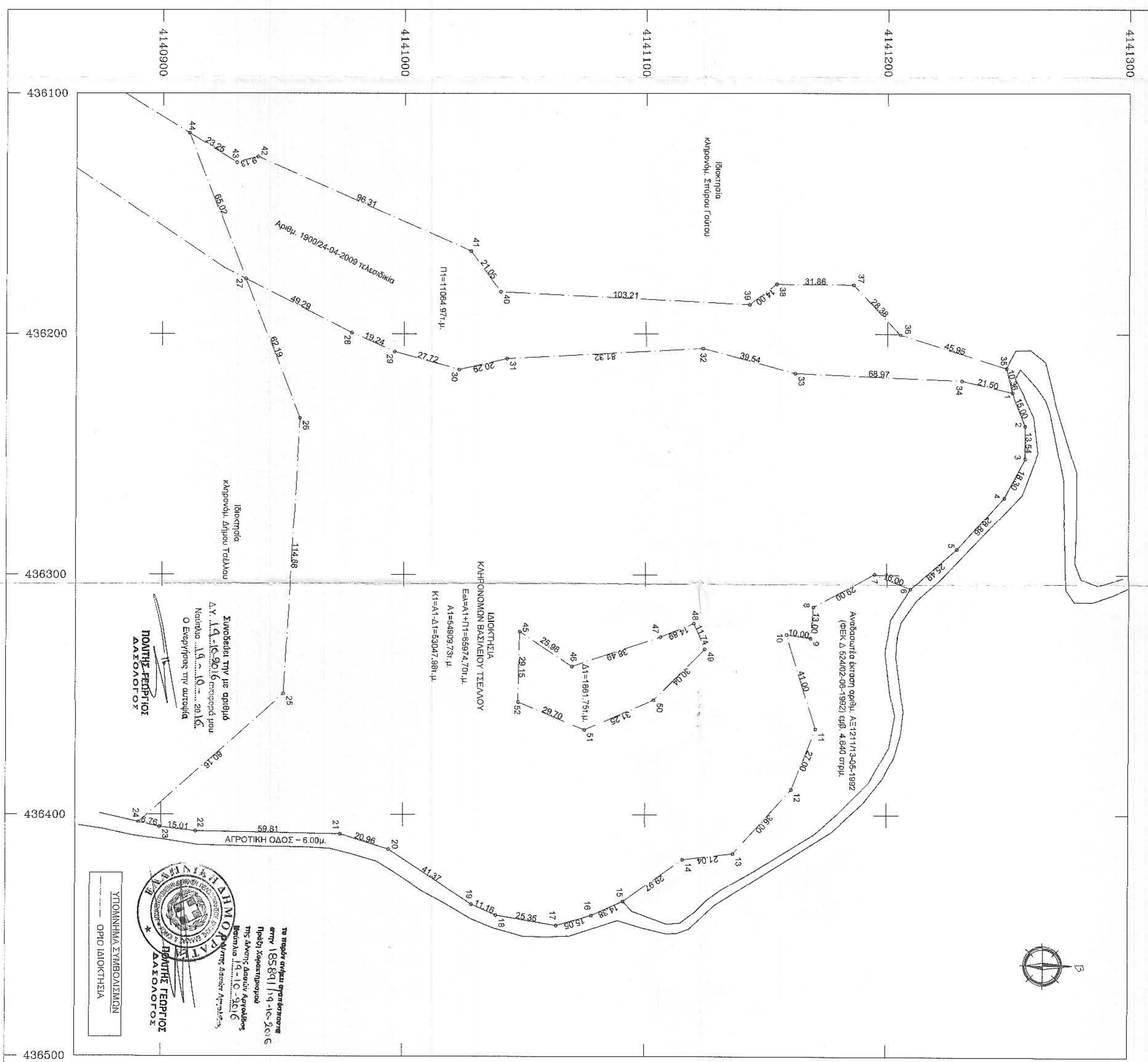

ΥΠΟΥΡΧΕΙΟ ΓΕΩΡΓΙΑΣ ΚΑΙ ΦΥΛΟΚΑΛΙΑΣ
ΓΕΩΜΕΤΡΙΚΟΣ ΤΟΜΕΑΣ
ΕΠΙΧΕΙΡΗΣΙΑΚΗ ΔΙΕΥΘΥΝΣΗ
ΔΙΟΙΚΗΤΗΣ ΓΕΩΡΓΙΟΣ ΔΑΣΟΛΟΓΟΣ

ΝΟΤΙΟΝ 2-2-2009
Ο ΠΛΑΧΩΝΙΚΟΣ
ΟΡΓΑΝΙΣΜΟΣ ΣΥΜΒΟΛΙΑΣΜΩΝ
ΟΡΓΑΝΙΣΜΟΣ ΟΡΓΑΝΙΣΜΟΥ

ΠΙΤΟΜΗΜΑ

- ΟΡΟΙ ΔΟΜΗΣΗΣ**
Σύμφωνα με το Π.Δ. της 6/7-10-1978 Φ.Ε.Κ. 598 Α/1 όπως τροποποιήθηκε και συμπληρώθηκε με το Π.Δ. της 24/31-05-1988 Φ.Ε.Κ. 270 Α/18 το Ν.3212/31 : 12.03(Φ.Ε.Κ 308 Α') Εφόσον ορίσθην.
- ΕΜΒΑΔΑ ΠΛΗΘΩΝ**
Ε=1(2.34.5.6.7.8.9.10.11.12.13.14.15.16.17.18.19.20.21.22.23.24.25.26.27.28.29.30.31.32.33.34)·156409.73μ².
Κ1=Α1·Δ1=5947.98μ².
Π1=(27.28.29.30.31.32.33.34)·1.55.96.37.38.39.40.41.42.43.44.271=11064197μ².
Δ1=(45.46.47.48.49.50.51.52.45)=1881.75μ².
- ΣΤΟΙΧΕΙΑ ΜΑΚΙΟΚΤΗΣΙΑΣ**
Συμβασιολόγος 25998/26-11-1974 του αμφοτέρω Βασιλείου Στυλιανόπουλου
Συμβασιολόγος 25997/26-11-1974 του αμφοτέρω Βασιλείου Στυλιανόπουλου
Συμβασιολόγος 25998/26-11-1974 του αμφοτέρω Βασιλείου Στυλιανόπουλου
- ΔΗΛΩΣΗ ΜΑΚΙΟΚΤΗΣΙΑΣ**
Δηλώνουμε υπεύθυνα ότι τα όρια των προπονήτων γηπέδων υποβλήθηκαν από εμάς και είναι ιδιωματικά στο έδαφος αυτού.
- ΠΙΣΤΩΤΗΡΙΑ ΔΗΛΩΣΗ ΜΗΧΑΝΙΚΟΤΩΝ 651/772**
Ο υποπρωτοδικάρχης δηλώνει υπεύθυνα ότι τα γήπεδα που φαίνονται στο τοπογραφικό με στοιχεία Α1 και Π1 είναι εκτός σχεδίου και δεν εμπίπτουν σε τριτογενή λειτουργίες Εθνικού Κτηματολογίου.
Τα γήπεδα είναι εκτός Ζ.Ο.Ε. και Γ.Π.Σ. δεν εμπίπτουν στις διατάξεις του Ν.1337/83, δεν διέγονται ενδεδειγμένη κυνήγια κυνήγια ΔΕΗ, συντάσσεται φυσικός οριοφύλιό, με την επιφύλαξη της Παν.2. Αρ.60.2 του Ν.4178 Φ.Ε.Κ. 17/48-6-2013.
Τα γήπεδα ορίζονται από τη βεβαίωση απόδοσης λειτουργία των 800.00 μ².
Το διωρισμένο είναι ενταχμένο στο κοινό σχέδιο ανάπτυξης αυτεπισταμένων ΕΠΣΔ 87.
Ο διορισμός και το συμβασιολόγιο υποβλήθηκαν συνυφασμένα από τις συντεταγμένες των κορυφών. Η εξέταση από το ΕΠΣΔ 87 πραγματοποιήθηκε με σύστημα GPS και κεντρικός χάρτης του Ελληνικού Στοιχειώδους Εντοπισμού - ΗΕΡΠΟΣ.

ΤΟΠΟΓΡΑΦΟΣ ΜΗΧΑΝΙΚΟΣ Τ.Ε.
ΚΟΜΛΙΑΣ Η. ΜΙΛΤΙΑΔΗΣ
ΑΙΤΟΥΣ 37 - ΝΑΥΤΙΛΙΟ
ΚΙΝ. 6947813886

Εργασία: **Κ/Η/ΦΟΝΟΜΟΙ ΒΑΣΙΛΕΙΟΥ ΤΣΕΛΑΟΥ**

Εργα: **ΑΠΟΤΥΠΩΣΗ ΜΑΚΙΟΚΤΗΣΙΑΣ**

Όνομα: **"ΚΟΤΟΥ", δ.κ. ΕΡΜΙΟΝΗΣ, δ.ε. ΕΡΜΙΟΝΗΣ, Δήμος ΕΡΜΙΟΝΙΔΑΣ (ΕΚΤΟΣ ΣΧΕΔΙΟΥ)**

Υπεύθυνος: **ΚΟΜΛΙΑΣ ΜΙΛΤΙΑΔΗΣ**

Όνομα σχέδιου: **ΤΟΠΟΓΡΑΦΙΚΟ ΔΙΑΓΡΑΜΜΑ**

Μετρίοδος σχέδιου: **Α1**

Κλίμακα: **1 : 1000**

Στοιχεία: **ΦΕΒΡΟΥΑΡΙΟΣ 2009**

ΜΙΛΤΙΑΔΗΣ Η. ΚΟΜΛΙΑΣ
ΤΟΜΕΑΣ ΓΕΩΜΕΤΡΙΚΗΣ ΤΕΧΝΙΚΗΣ
ΑΙΤΟΥΣ 37 ΝΑΥΤΙΛΙΟ ΤΗΛ. 6947 813886
ΚΑΘ. 114202311 ΔΟΥ ΝΑΥΤΙΛΙΟΥ