

ΧΑΡΤΗΣ Γ.Υ.Σ
ΚΑΙΜΑΚΑ 1:5000
7400-8

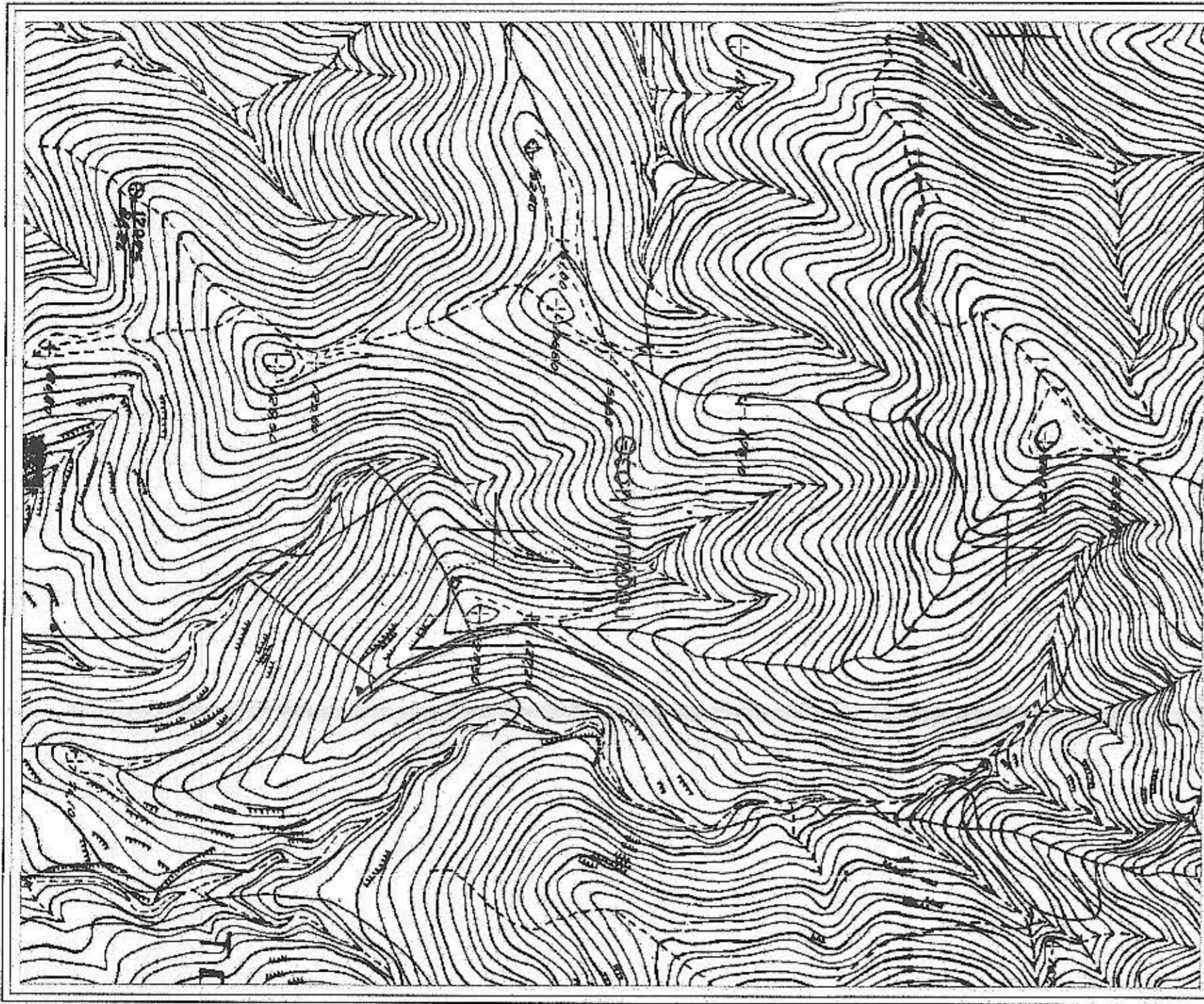

4140900

4140800

4140700

4140600

ΠΙΝΑΚΑΣ ΣΥΝΤΕΤΑΓΜΕΝΩΝ
ΚΟΡΤΙΝΩΝ ΠΛΕΘΩΝ ΣΕ ΕΠΙΒΛΗΤΗ

α/α	X	Y
1	436449.51	4140805.47
2	436442.02	4140774.57
3	436286.08	4140741.18
4	436257.41	4140719.98
5	436240.27	4140700.44
6	436252.94	4140674.80
7	436268.20	4140665.68
8	436281.58	4140647.72
9	436310.76	4140647.50
10	436341.33	4140599.17
11	436352.46	4140583.91
12	436452.29	4140711.26
13	436444.84	4140720.46
14	436432.60	4140742.20
15	436410.44	4140801.53

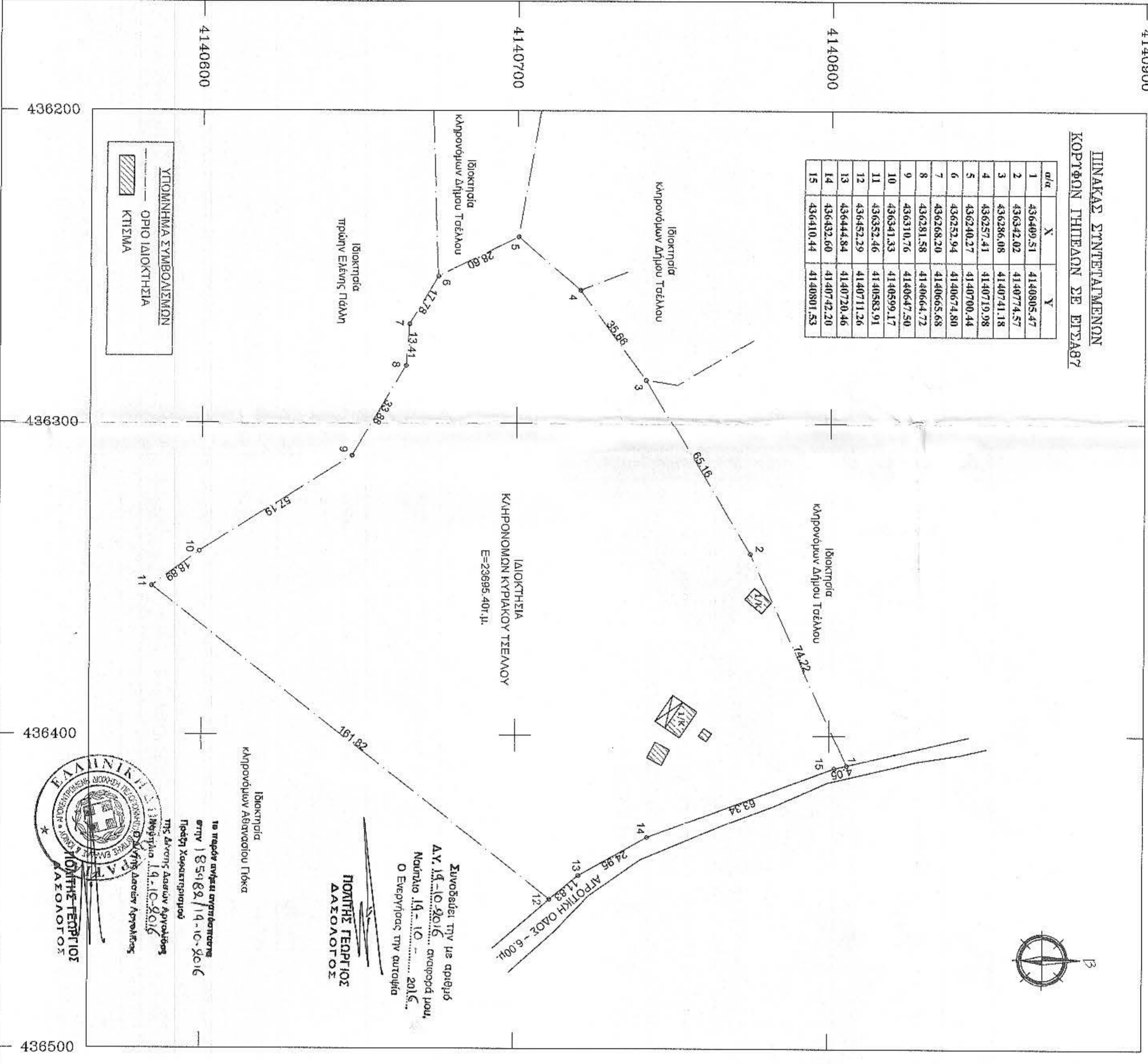

Συνοψίζει την με αριθμό
Δ.Υ. 14.10.2016, αίτηση μου
Ναυπλίου 14-10-2016.
Ο Ελεγκτής την αυταίτη
ΠΟΜΠΗΣ ΓΕΩΡΓΙΟΣ
ΔΑΣΟΛΟΓΟΣ

Ιδιοκτησία
Κληρονομιών Αδελφού Γάκα

ΥΠΟΚΛΙΝΗΔΙΑ ΣΥΜΒΟΛΙΣΜΕΝΩΝ
ΟΡΘΟ ΙΔΙΟΚΤΗΣΙΑ
ΚΤΙΣΜΑ



ΥΠΟΚΛΙΝΗΔΙΑ

- ΟΡΟΙ ΔΟΚΗΔΗΣ**
Σύμφωνα με το Π.Δ. της 6/17-10-1978 Φ.Ε.Κ. 538 Δ) όπως τροποποιήθηκε και συμπληρώθηκε με το Π.Δ. της 24/31-05-1985 Φ.Ε.Κ. 270 Δ)/8 το Ν.3212/31.12.03(Φ.Ε.Κ. 308 Α') ΕΚΤΟΣ ΣΧΕΔΙΟΥ
Για κατοικία ισχύουν τα εφής (για τα κατά κτηνία όρια & οικοδομήματα γήπεδο) :
H=4000 τ.μ. καθ=280+0,01*(E-8000) τ.μ. δομ=280+0,01*(E-8000) τ.μ.
H=7,50 μ. + 1/20 μ. (στεγή) Αποστάσεις από όρια =15 μ.
Απόσταση από όριο διακοπής έκτασης : 10 μ.
Απόσταση από όριο απαλλαγής σήδηρ. γκαρζής : 15 μ.
Απόσταση από όρια Επαρχιακής Οδού : 20 μ.
- ΕΜΒΕΛΑ ΓΗΠΕΔΟΥ**
E=(1.2,3,4,5,6,7,8,9,10,11,12,13,14,15,16)=23695,40τ.μ.
- ΣΤΟΙΧΕΙΑ ΙΔΙΟΚΤΗΣΙΑΣ**
Συμβόλαιο 2593626-11-1974 του συμβ/που Βασιλείου Στρατηρούλου
Συμβόλαιο 2593726-11-1974 του συμβ/που Βασιλείου Στρατηρούλου
Συμβόλαιο 2593826-11-1974 του συμβ/που Βασιλείου Στρατηρούλου
- ΔΗΛΩΣΗ ΙΔΙΟΚΤΗΣΤΩΝ**
Δηλώνουμε υπεύθυνα ότι τα όρια του παρόντος γηπέδου υπερέχουν από εφές και είναι υλοποιημένα στο έδαφος σωστά.
Ναυπλίου 2-2-2009
Οι Ιδιοκτήτες
- ΠΡΕΤΕΡΗΝ ΔΗΛΩΣΗ ΜΗΧΑΝΙΚΟΥ 651/77**
Ο υπογραφεύμενος δηλώνει υπεύθυνα ότι το γήπεδο που φαίνεται στο τοπογραφικό με στοιχεία E=23695,40τ.μ. είναι εκτός σχεδίου και δεν εμπίπτει σε περιοχή λειτουργίας Εθνικού Κτηματολογίου.
Το γήπεδο είναι εκτός Ζ.Ο.Ε. και Γ.Π.Σ. δεν εμπίπτει στις διατάξεις του Ν.1337/83, δεν διέχονται ενέδρια γραμμής υψηλής τάσης ΔΕΗ, σκηνός φυσικού αερίου ή βέλη, με την επιφύλαξη της Παρ.2, Αρθρ.2 του Ν.4178 Φ.Ε.Κ. 174/8-8-2013.
Το γήπεδο απέχει από τη θάλασσα απόσταση μεγαλύτερη των 800,00 μ.
Το διαγράμμα είναι ενταγμένο στο κρατικό σύστημα συντεταγμένων ΕΠΣΑ87.
Οι διαστάσεις και τα εμβαδά υπολογίσθηκαν αναλυτικά από τις συντεταγμένες των κορυφών. Η έδραση από το ΕΠΣΑ87 πραγματοποιήθηκε με σύστημα GPS και κάλυπτε χρήση του Ελληνικού Συστήματος Εντοπισμού - ΗΕΡΟΣ.

Ναυπλίου 2-2-2009
Ο Μηχανικός
ΜΙΛΙΤΙΑΔΗΣ Η. ΚΟΜΛΙΑΣ
ΤΟΠΟΓΡΑΦΟΣ ΜΗΧΑΝΙΚΟΣ Τ.Ε.
ΑΠ.Ο.Υ. 14403211 ΔΟΥ ΝΑΥΠΛΙΟΥ

ΤΟΠΟΓΡΑΦΟΣ ΜΗΧΑΝΙΚΟΣ Τ.Ε.
ΚΟΜΛΙΑΣ Η. ΜΙΛΙΤΙΑΔΗΣ
ΑΠΟΥ 37 - ΝΑΥΠΛΙΟ
ΚΙΝ. 6947613886

Εργολάβος:
ΚΑΤΗΡΟΝΟΜΟΙ ΚΥΡΙΑΚΟΥ ΤΣΕΛΑΟΥ

Εργονομ.
ΑΠΟΤΥΠΩΣΗ ΙΔΙΟΚΤΗΣΙΑΣ

Θέση:
**"ΜΟΥΚΑ", Δ.Κ. ΕΡΜΙΟΝΗΣ,
Δ.Ε. ΕΡΜΙΟΝΗΣ, Δήμος ΕΡΜΙΟΝΙΔΑΣ
(ΕΚΤΟΣ ΣΧΕΔΙΟΥ)**

Μελετητής:
ΚΟΜΛΙΑΣ ΜΙΛΙΤΙΑΔΗΣ

Θέμα σχεδίου
ΤΟΠΟΓΡΑΦΙΚΟ ΔΙΑΓΡΑΜΜΑ

Κλίμακα: **1 : 1000**

Χρόνος μελέτης
ΦΕΒΡΟΥΑΡΙΟΣ 2009

ΜΙΛΙΤΙΑΔΗΣ Η. ΚΟΜΛΙΑΣ
ΤΟΠΟΓΡΑΦΟΣ ΜΗΧΑΝΙΚΟΣ Τ.Ε.
ΑΠΟΥ 37 ΝΑΥΠΛΙΟΥ Τ.Κ. 5827 613886
ΑΡΙΘΜ. 14403211 ΔΟΥ ΝΑΥΠΛΙΟΥ

ΜΙΛΙΤΙΑΔΗΣ Η. ΚΟΜΛΙΑΣ
ΤΟΠΟΓΡΑΦΟΣ ΜΗΧΑΝΙΚΟΣ Τ.Ε.
ΑΠΟΥ 37 ΝΑΥΠΛΙΟΥ Τ.Κ. 5827 613886
ΑΡΙΘΜ. 14403211 ΔΟΥ ΝΑΥΠΛΙΟΥ