

ΤΟΠΟΓΡΑΦΙΚΟ ΔΙΑΓΡΑΜΜΑ ΙΔΙΟΚΤΗΣΙΑΣ ΝΙΚΟΛΑΟΥ ΔΗΜ. ΠΛΕΣΣΑ ΣΤΗ ΘΕΣΗ "ΚΑΡΑΒΙ", "ΑΓΙΟΥ ΝΙΚΟΛΑΟΥ", "ΔΩΡΙΔΑΣ", ΣΤΟ ΔΙΑΜΕΡΙΣΜΑ ΤΟΥ ΔΗΜΟΥ "ΤΟΛΟΦΩΝΑΣ", "ΔΩΡΙΔΑΣ", - ΚΛΙΜΑΚΑ 1:500

ΕΜΒΑΔΟ [Α . Β . Γ . Δ . Ε . Ζ . Η . Θ . Ι . Κ . Λ . Μ . Ν . Ξ . Ο . Π . Ρ . Σ . Τ . Υ . Φ . Χ . Ψ . Ω . Α . Β . Γ . Δ . Ε . Ζ . Η . Θ] = 12 + 560,20 μ²

ΤΜΗΜΑ ΙΔΙΟΚΤΗΣΙΑΣ [Α . Β . Γ . Δ . Ε . Ζ . Η . Θ . Α . Β . Γ . Δ . Ε . Ζ . Α] Ε = 4 + 000,00 μ²

Ναύπακτος Ιούνιος 2002

Ο Μηχανικός

ΚΩΝ/ΝΟΣ ΘΕΙΤΟΝΑΣ
ΔΙΠΛ. ΠΟΛΥΤΕΧΝΙΚΟΣ ΜΗΧΑΝΙΚΟΣ
ΔΗΜΟΚΡΙΤΕΙΟ ΠΑΝ. ΘΡΑΚΗΣ
ΜΗΛΟΣ Τ.Ε.Ε. ΑΡΙΘ. ΠΡΩΤΟΥ 7123/ΑΜΗ 4232821
ΠΑΡΟΝΤΑ Η - ΚΑΡΤΑΚΤΟΣ ΣΤ 21.681-29.485



ΥΠΕΥΘΥΝΗ ΔΙΑΡΕΣΗ Ν. 651/77

ΔΗΛΩΣΗ ΚΑΤΑΡΤΙΣΤΩΝ ΟΤΙ Η ΠΑΡΟΥΣΑ ΙΔΙΟΚΤΗΣΙΑ ΘΙΒΕΙΤΑΙ ΕΣΤΙ ΑΛΟ ΤΑ ΟΡΙΑ ΤΟΥ ΣΥΣΤΗΜΟΥ ΑΓΙΟΥ ΝΙΚΟΛΑΟΥ, ΔΩΡΙΔΑΣ ΣΤΟ ΔΙΑΜΕΡΙΣΜΑ ΤΟΥ ΔΗΜΟΥ ΤΟΛΟΦΩΝΑΣ ΔΕΝ ΕΙΝΑΙ ΣΥΜΦΩΝΑ ΜΕ ΤΟΥΣ ΙΣΧΥΟΝΤΕΣ ΚΑΝΟΝΙΣΜΟΥΣ ΕΙΝΑΙ ΑΡΘΙΑ ΚΑΙ ΟΙΚΟΔΟΜΗΣΙΝ. ΤΑ ΟΡΙΑ ΤΟΥ ΤΑ ΟΡΕΙΣ Ο ΙΣΧΥΟΝΤΕΣ ΕΞΑΡΤΗΤΗ Ε ΚΕΝΤΡΟ ΦΥΛΛΟΥ ΚΑΡΤΟΥ ΑΝΥΦΩΛΑΤΑ 1:50000 Ε = 30'45" 01-10'00" ΠΡΩΒΟΛΗ ΜΑΤΤ. ΤΟ ΤΜΗΜΑ Α . Β . Γ . Δ . Ε . Ζ . Η . Θ . Α . Β . Γ . Δ . Ε . Ζ . Α . ΑΠΟΤΙΛΑΙ ΤΜΗΜΑ ΤΗΣ ΟΜΗΣ ΙΔΙΟΚΤΗΣΙΑΣ - ΕΙΝΑΙ ΑΡΘΙΑ ΚΑΙ ΟΙΚΟΔΟΜΗΣΙΝ.

ΚΩΝ/ΝΟΣ ΘΕΙΤΟΝΑΣ
ΔΙΠΛ. ΠΟΛΥΤΕΧΝΙΚΟΣ ΜΗΧΑΝΙΚΟΣ
ΔΗΜΟΚΡΙΤΕΙΟ ΠΑΝ. ΘΡΑΚΗΣ
ΜΗΛΟΣ Τ.Ε.Ε. ΑΡΙΘ. ΠΡΩΤΟΥ 7123/ΑΜΗ 4232821
ΠΑΡΟΝΤΑ Η - ΚΑΡΤΑΚΤΟΣ ΣΤ 21.681-29.485

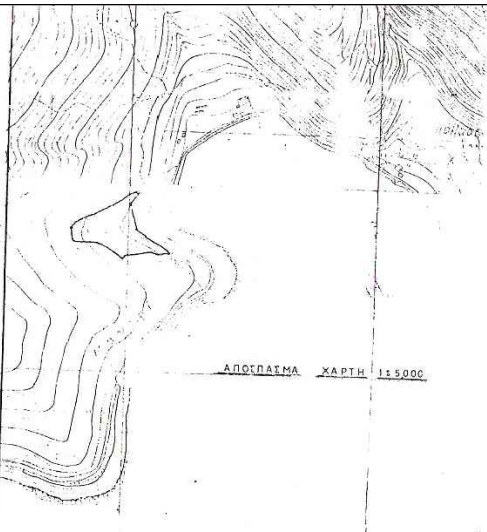
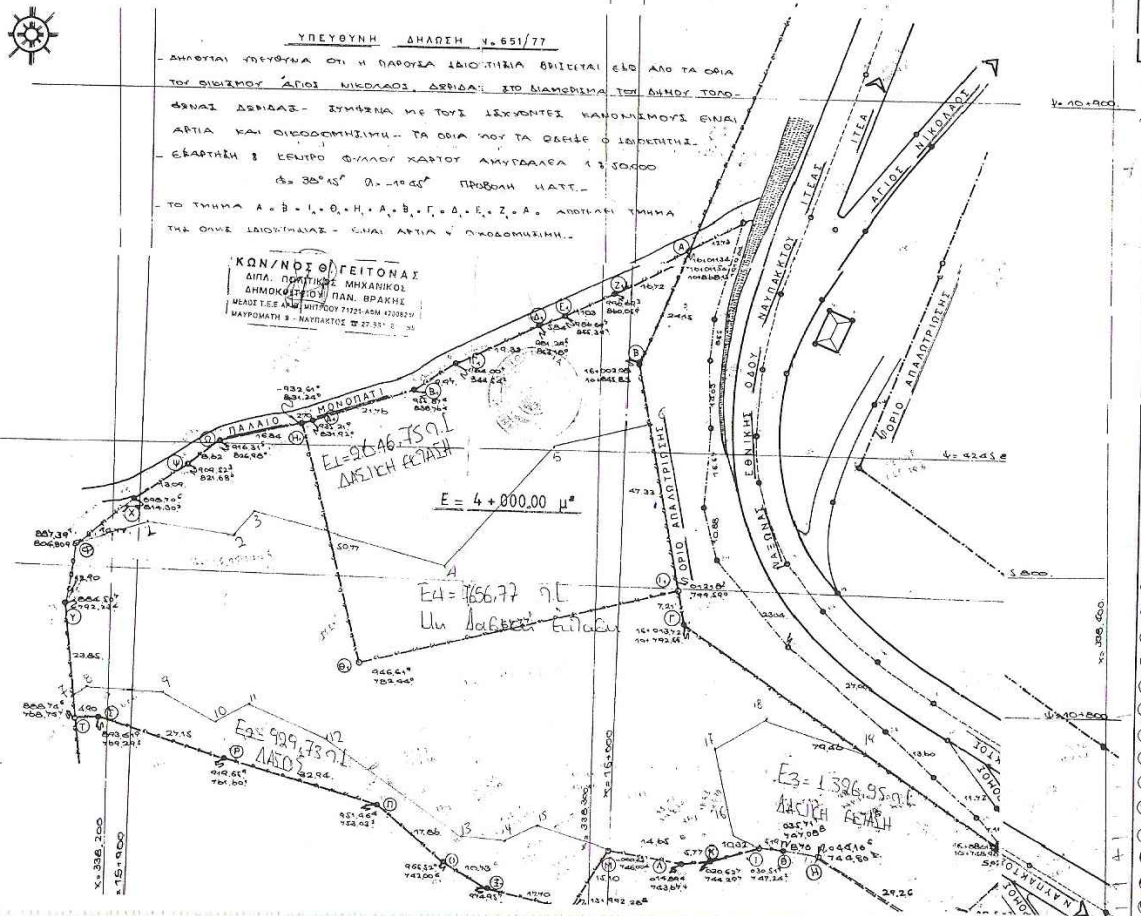

ΜΕΤΑΡΟΦΗ ΕΥΝ-ΝΩΝ

ΣΕ ΠΡΩΒΟΛΗ	ΕΓΓΙΑ 87	Ε	Α
Α	330 217,04*	02 45 000,	4245784 648
Β	305,17*	010 102	338207 1871
Γ	314,27*	771 157*	338223 0000
Δ	310,65*	764 20*	338229 0000
Ε	304,09*	764 00*	338208 6531
Ζ	305,22*	714 00*	338290 1041
Η	313,16*	714 00*	338192 2011
Θ	307,07*	714 20*	338195 0000
Κ	324,42*	714 00*	338211 0000
Λ	324,42*	714 00*	338222 3586
Μ	310,74*	714 00*	338223 0000
Ν	304,07*	714 00*	338273 1497
Ξ	327,42*	714 00*	338192 6279
Ο	334,42*	714 00*	338295 1300
Π	324,42*	714 00*	338330 3360
Ρ	318,74*	714 00*	338192 6279
Σ	304,04*	714 00*	338295 1300
Τ	294,72*	704 70*	338326 0600
Υ	298,67*	704 70*	338330 3360
Φ	297,32*	714 00*	338326 0600
Χ	265,52*	714 00*	338330 3360
Ψ	223,42*	714 00*	338356 7634
Ω	198,07*	714 00*	4245782 0000
Α	193,19*	714 00*	4245787 0000
Β	184,07*	704 00*	4245771 3055
Γ	192,63*	714 00*	4245780 7360
Δ	204,12*	704 00*	4245786 5191
Ε	222,03*	804 00*	4245748 0000
Ζ	241,04*	804 00*	4245748 0000
Η	241,04*	804 00*	4245748 0000
Θ	241,04*	804 00*	4245748 0000
Κ	241,04*	804 00*	4245748 0000
Λ	241,04*	804 00*	4245748 0000
Μ	241,04*	804 00*	4245748 0000
Ν	241,04*	804 00*	4245748 0000
Ξ	241,04*	804 00*	4245748 0000
Ο	241,04*	804 00*	4245748 0000
Π	241,04*	804 00*	4245748 0000
Ρ	241,04*	804 00*	4245748 0000
Σ	241,04*	804 00*	4245748 0000
Τ	241,04*	804 00*	4245748 0000
Υ	241,04*	804 00*	4245748 0000
Φ	241,04*	804 00*	4245748 0000
Χ	241,04*	804 00*	4245748 0000
Ψ	241,04*	804 00*	4245748 0000
Ω	241,04*	804 00*	4245748 0000