

ΤΕΧΝΙΚΟ ΓΡΑΦΕΙΟ

ΜΕΛΕΤΩΝ - ΕΠΙΒΛΕΨΕΩΝ ΚΑΙ ΚΑΤΑΣΚΕΥΩΝ

ΠΗΝΕΛΟΠΗ Α. ΑΛΕΒΙΖΟΥ
ΜΗΧΑΝΙΚΟΣ ΔΟΜΙΚΩΝ ΕΡΓΩΝ Τ.Ε.



ΓΕΡΑΣΙΜΟΣ ΠΑΠΑΔΗΜΗΤΡΑΤΟΣ
ΠΟΛΙΤΙΚΟΣ ΜΗΧΑΝΙΚΟΣ

Κλ. Οικονόμου & Βασ. Κων/νου 113 ΑΙΓΙΟ 25100
τηλ. (26910) 22.593

ΙΔΙΟΚΤΗΤΗΣ : ΑΝΔΡΕΑΣ ΑΛΕΒΙΖΟΣ ΤΟΥ ΙΩΑΝΝΟΥ

ΕΡΓΟ : ΑΠΟΤΥΠΩΣΗ ΤΜΗΜΑΤΟΣ ΑΓΡΟΤΕΜΑΧΙΟΥ

ΘΕΣΗ ΕΡΓΟΥ : "Επάνω Βουλωμένο" ή "Ανω Βουλωμένο" ή "Ξηροπήγαδο"
Αιγίου Δήμου Αιγιαλείας

ΜΕΛΕΤΗΤΗΣ : ΠΑΠΑΔΗΜΗΤΡΑΤΟΣ ΓΕΡΑΣΙΜΟΣ ΠΟΛΙΤΙΚΟΣ ΜΗΧ/ΚΟΣ

ΘΕΜΑ ΣΧΕΔΙΟΥ : ΤΟΠΟΓΡΑΦΙΚΟ ΔΙΑΓΡΑΜΜΑ

ΑΡ. ΣΧ.	ΚΛΙΜ.
T2	1:200

ΠΕΡΙΟΔΟΣ ΕΚΠΟΝΗΣΗΣ ΜΕΛΕΤΗΣ : 10 ΣΕΠΤΕΜΒΡΙΟΥ 2014

186080/19-10-16



Χρησιμοποιείται το παρόν
σύμφωνα με ταυτοριθμικό
αυτόχρονο έγγραφο
του οποίου αποτελεί
αναπόσπαστο μέρος
Αιγίο ... 19-10 ... 2016
Ο Δασάρχης Αιγίου

Γεωργίου Χατζόπουλος
Δι. Γεωλόγος

Ο ΜΗΧΑΝΙΚΟΣ

ΠΑΠΑΔΗΜΗΤΡΑΤΟΣ ΓΕΩΡΓ. ΓΕΡΑΣΙΜΟΣ
ΔΙΠΛΩΜ. ΠΟΛΙΤΙΚΟΣ ΜΗΧΑΝΙΚΟΣ
ΠΟΛΥΤΕΧΝΙΚΗΣ ΣΧΟΛΗΣ ΠΑΝ/ΜΙΟΥ ΠΑΤΡΩΝ
ΜΕΛΟΣ Τ.Ε.Ε. ΑΡΙΘΜ. ΜΗΤΡΩΟΥ 123209
ΑΦΜ: 133350591 ΔΟΥ ΑΙΓΙΟΥ
ΧΑΤΖΗ ΑΙΓΙΑΛΕΙΑΣ ΤΗΛ. 6936 109 899

ΑΠΟΣΠΑΣΜΑ ΧΑΡΤΟΥ ΓΥΣ ΚΛ. 1:5000

Αίριον

6228-6

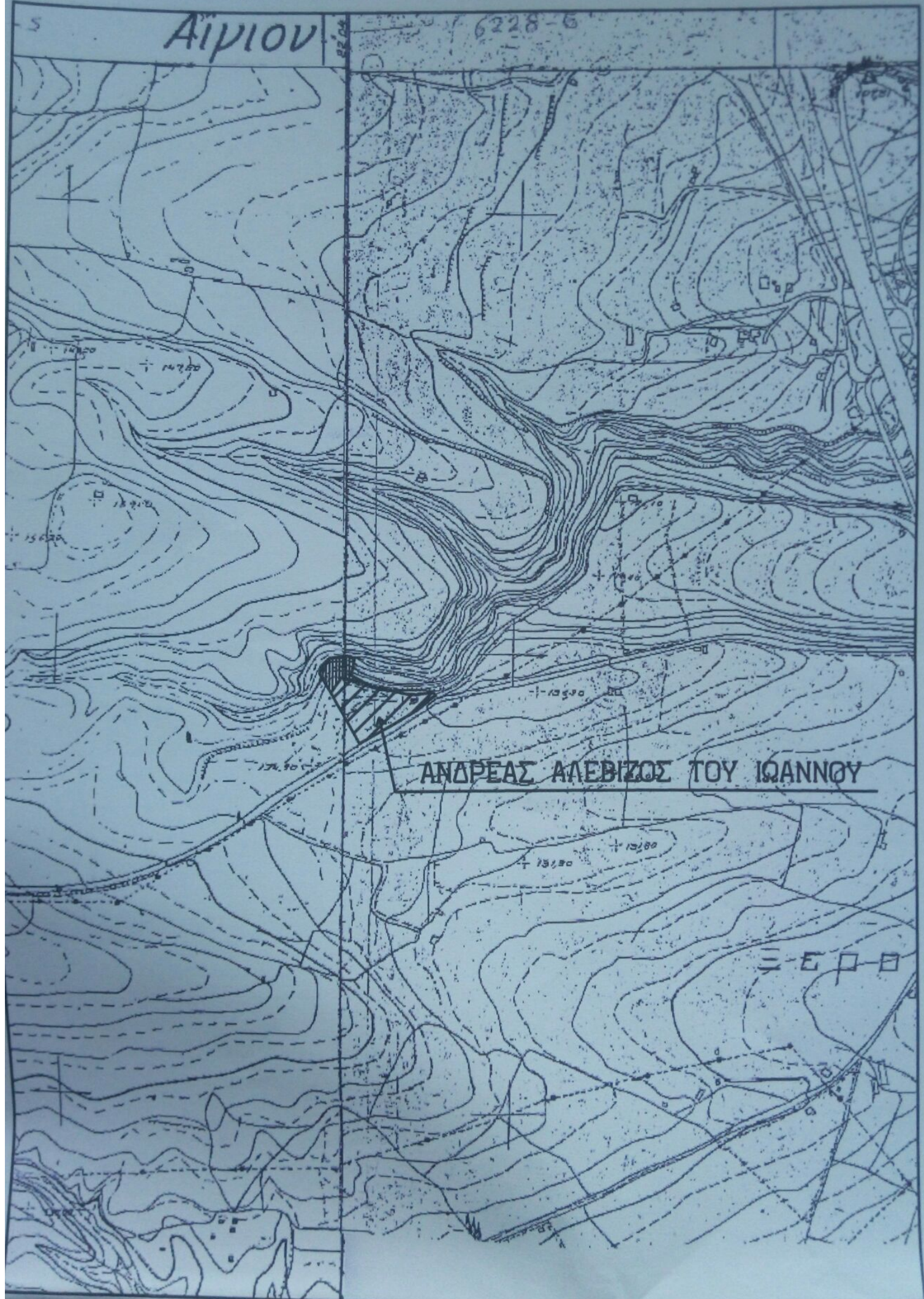

ΑΝΔΡΕΑΣ ΑΛΕΒΙΖΟΣ ΤΟΥ ΙΩΑΝΝΟΥ

Ξ Ε Ρ Θ

ΣΥΝΤΕΤΑΓΜΕΝΕΣ

4:	X=3304
5:	X=3305
6:	X=3306
7:	X=3307
8:	X=3308
9:	X=3309
10:	X=3310
11:	X=3311
12:	X=3312
Γ:	X=3313
Β:	X=3314
Α:	X=3315
4:	X=3316
Β:	X=3317
Γ:	X=3318
Δ:	X=3319

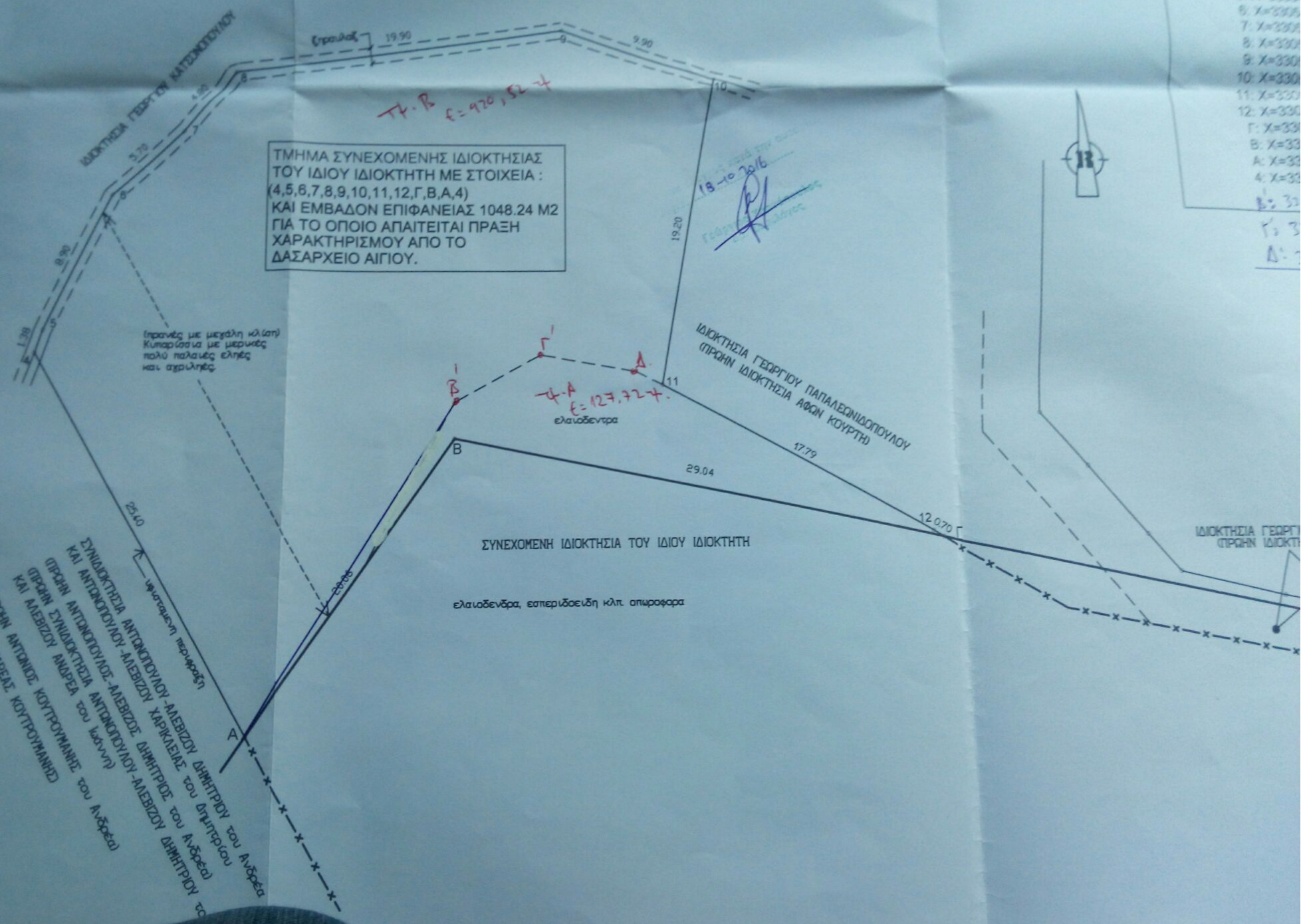

ΑΠΟΣΠΑΣΜΑ ΟΡΘΟΦΩΤΟΧΑΡΤΗ-ΟΔΟΙΠΟΡΙΚΟ



ΑΝΔΡΕΑΣ ΑΛΕΒΙΖΟΣ ΤΟΥ ΙΩΑΝΝΟΥ

ΑΠΟΣΠΑΣΜΑ
Αίριου

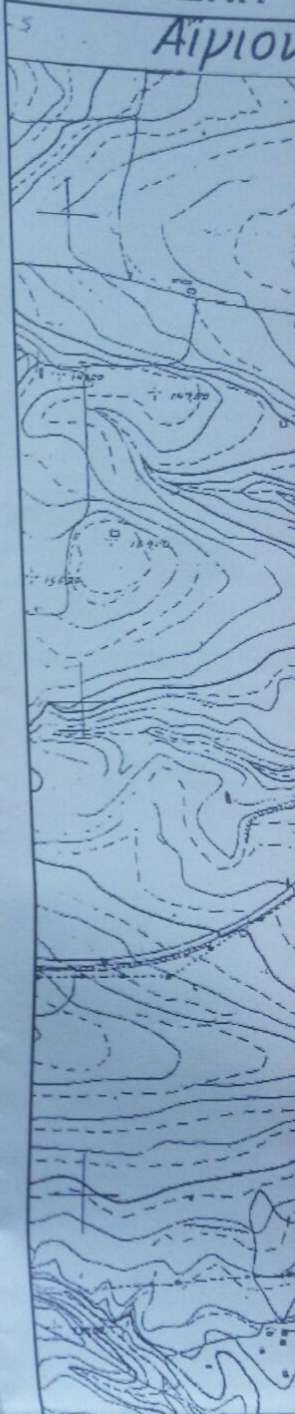

ΣΥΝΤΕΤΑΓΜΕΝΕΣ ΜΕ ΕΓΣΑ 1987

- 4: X=330540.38 Y=4234229.76
- 5: X=330540.78 Y=4234231.08
- 6: X=330544.31 Y=4234239.25
- 7: X=330548.46 Y=4234243.16
- 8: X=330551.41 Y=4234246.95
- 9: X=330571.10 Y=4234249.83
- 10: X=330580.40 Y=4234246.43
- 11: X=330577.03 Y=4234227.52
- 12: X=330592.56 Y=4234218.83
- Γ: X=330593.16 Y=4234218.47
- Β: X=330564.74 Y=4234224.45
- Α: X=330553.37 Y=4234207.93
- 4: X=330540.38 Y=4234229.76

Β': 330564.62, 4234226.74

Γ': 330569.28, 4234230.18

Δ': 330574.86, 4234228.41



Τ Ε Χ

ΜΕΛ

ΠΗ

Γεωργιος Χρυσόπουλος
Διπλ. Μηχανικός

#

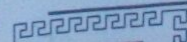

ΤΟΠΟΓΡΑΦΙΚΟ ΔΙΑΓΡΑΜΜΑ
ΚΛ. 1:200

ΟΡΟΙ ΔΟΜΗΣΗΣ

ΔΟΜΗΣΗ ΕΚΤΟΣ ΣΧΕΔΙΟΥ
Π.Δ. 24/31-05-1985 Φ.Ε.Κ. 270 Δ'
(όπως το άνω ισχύει τροποποιημένο)
ΑΡΤΙΟΤΗΤΑ (κατα κανόνα):
Με πρόσωση σε Επαρχ. οδό 45 μ.
και επιφάνεια 4000 μ².

ΔΗΛΩΣΗ ΙΔΙΟΚΤΗΤΗ

Ο υπογράφων **ΑΝΔΡΕΑΣ Ι. ΑΛΕΒΙΖΟΣ**
ιδιοκτήτης του αγροτεμαχίου του οποίου τμήμα φαίνεται
στο παρόν τοπογραφικό διάγραμμα δηλώνω υπεύθυνα ότι
τα όρια της ιδιοκτησίας μου που υπέδειξα είναι τα ορθά
και φέρω την αποκλειστική ευθύνη γι' αυτά.

-Ο-
ΙΔΙΟΚΤΗΤΗΣ

(Handwritten signature)

ΥΠΟΜΝΗΜΑ

ΣΥΝΟΛΙΚΟ ΕΜΒΑΔΟΝ ΑΓΡΟΤΕΜΑΧΙΟΥ:
(1,2,3,.....,36,37,1) = 5492.43 Μ²

ΤΜΗΜΑ ΣΥΝΕΧΟΜΕΝΗΣ ΙΔΙΟΚΤΗΣΙΑΣ
ΤΟΥ ΙΔΙΟΥ ΙΔΙΟΚΤΗΤΗ ΜΕ ΣΤΟΙΧΕΙΑ:
(4,5,6,7,8,9,10,11,12,Γ,Β,Α,4)
ΚΑΙ ΕΜΒΑΔΟΝ ΕΠΙΦΑΝΕΙΑΣ 1048.24 Μ²
ΓΙΑ ΤΟ ΟΠΟΙΟ ΑΠΑΙΤΕΙΤΑΙ ΠΡΑΞΗ
ΧΑΡΑΚΤΗΡΙΣΜΟΥ ΑΠΟ ΤΟ
ΔΑΣΑΡΧΕΙΟ ΑΙΓΙΟΥ.

Η εξάρτηση έγινε μέσω Heros με gps δύο συχνότητων.

ΔΗΛΩΣΗ

Η προς εξέταση έκταση δεν υπάγεται σε οικισμό
υφιστάμενο προ του έτους 1923 και δεν εμπίπτει
στις διατάξεις των οικοδομημάτων εκτάσεων των
οικιστικών περιων του Ν.947/1979, είναι δε,
χρονικά, εκτός σχεδίου πόλεως, εκτός οικισμού και
εκτός "ζώνης".

Ο Μηχανικός

ΠΑΠΑΝΗΜΙΑΣ ΓΕΩΡΓ. ΓΕΡΑΣΙΜΟΣ
ΥΠΛΟΜ. ΠΟΛΥΤΕΧΝΙΚΟΣ ΜΗΧΑΝΙΚΟΣ
ΠΟΛΥΤΕΧΝΕΙΟΝ ΑΙΓΑΙΟΥ ΠΑΤΡΩΝ
ΜΕΛΟΣ Π.Ε.Ε. ΑΡΙΘΜ. ΜΗΤΡΩΟΥ 123209
ΑΦΜ: 133350591 ΔΟΥ ΑΙΓΙΟΥ
ΧΑΤΖΗ ΑΓΓΑΛΕΙΑΣ ΤΗΛ. 6936 105 699

ΑΠΟΣΠΑΣΜΑ ΟΡΘΟΦΩΤ



ΑΝΔΡΕΑΣ ΑΛΕΒΙΖΟΣ ΤΟΥ

