

Ελληνικό Γεωδαιτικό Σύστημα Αναφοράς 1987 (Ε.Γ.Σ.Α. '87)
 Ελλειμματικός αναφοράς GRS 80 (a = 6 378 137 m, 1/f = 298.257222101)
 Προβολή : Εγκάρσια Μερκατορική
 Κεντρικός Μεσημβρινός Λο = 24° 00' 00" με Κο = 0.999600
 Τετμημένη Κεντρική Μεσημβρινού : +500
 Γεωγραφικό Πλάτος Αναφοράς : 0° 00' 00"

Ε.Γ.Σ.Α 87

Κωδικός:	Γ10	E= 14000,00 μ²	
Κορυφές	X	Y	Πλευρές
A	402571.619	4524514.225	46.13
B	402604.974	4524482.355	59.58
Γ	402650.918	4524444.427	140.22
Δ	402547.264	4524350.000	105.00
Ε	402476.552	4524427.621	128.60

ΗΑΤΤ

Κωδικός:	Γ100	E= 14000,00 μ²	
Κορυφές	X	Y	Πλευρές
A	-10344.000	13088.420	46.13
B	-10310.384	13056.826	59.58
Γ	-10264.128	13019.278	140.22
Δ	-10367.000	12924.000	105.00
Ε	-10438.350	13001.035	128.60

ΔΙΑΓΡΑΜΜΑ ΔΙΑΝΟΜΗΣ Υ.Γ

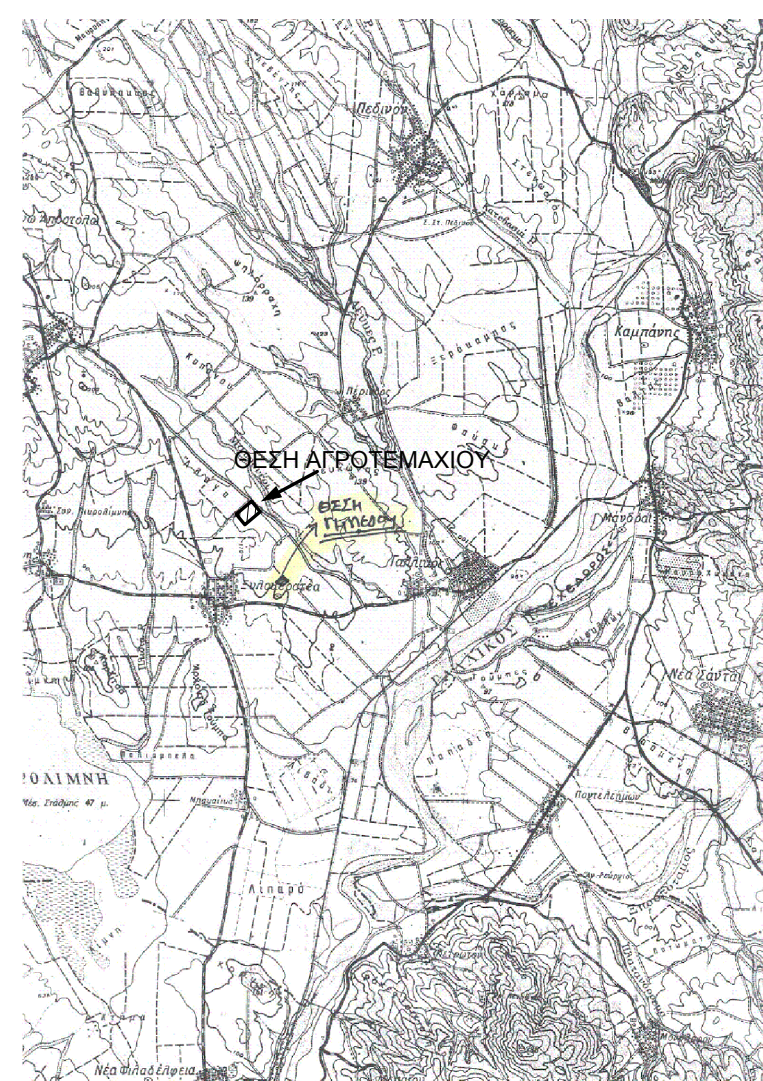
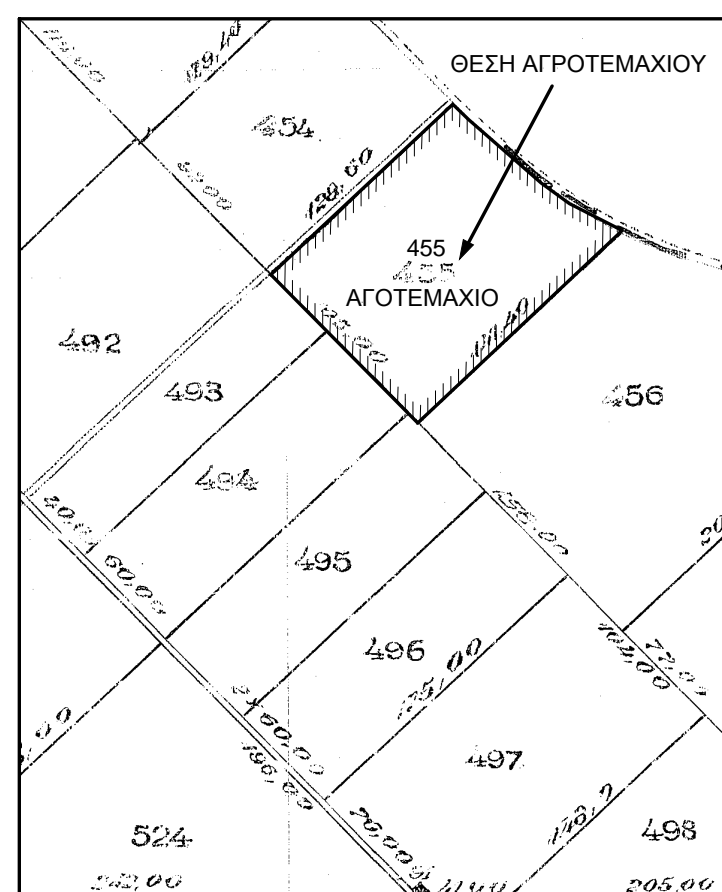

ΔΙΑΓΡΑΜΜΑ Γ.Υ.Σ

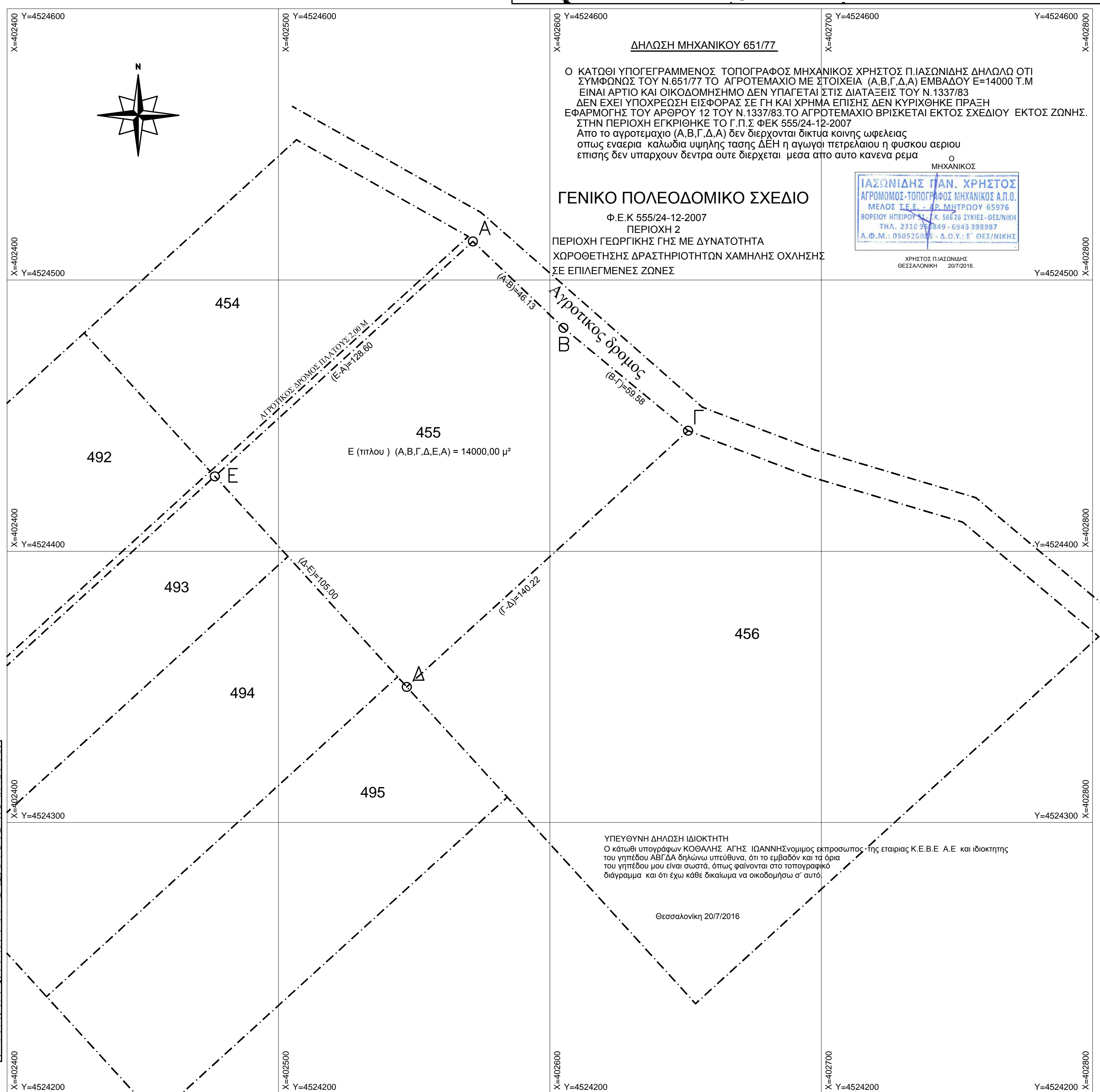
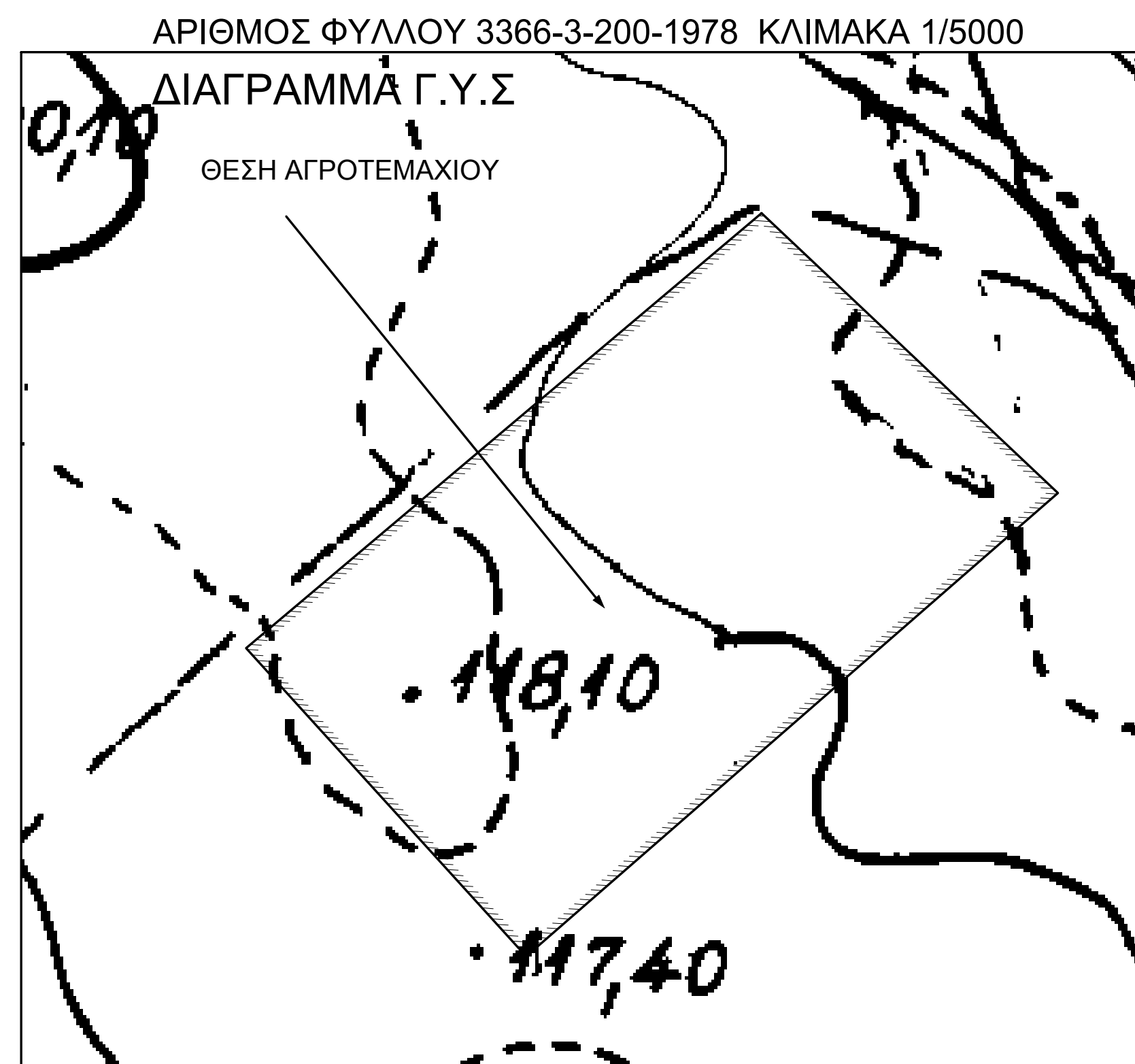
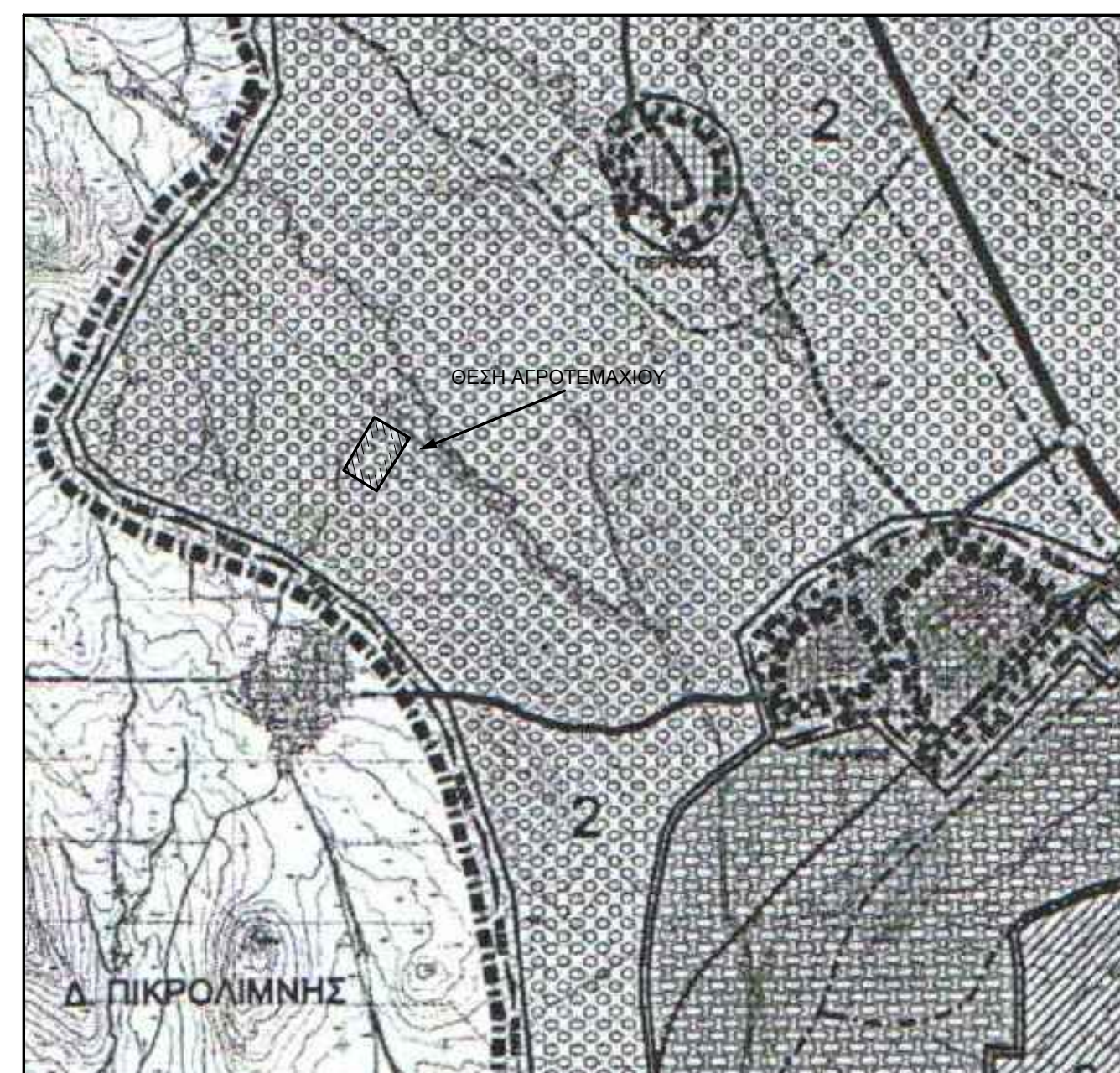
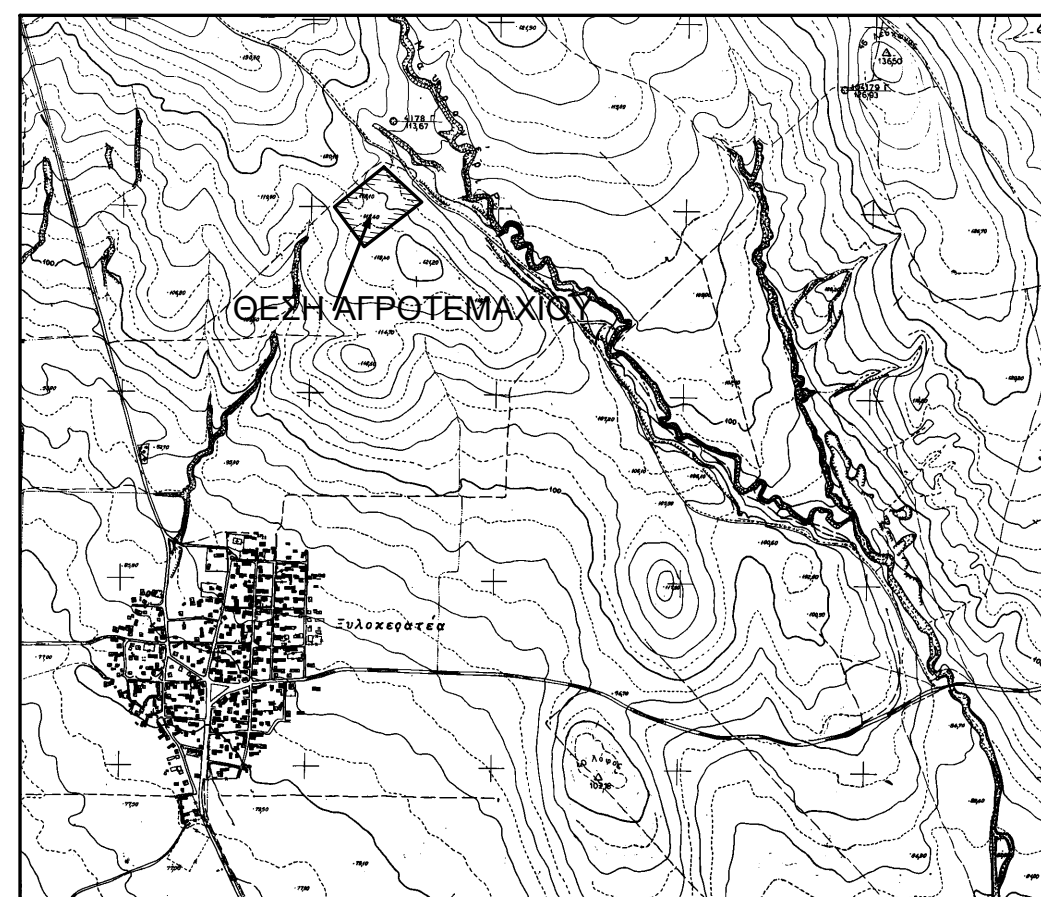

ΣΤΟΙΧΕΙΑ ΕΡΕΥΝΑΣ ΙΔΙΩΤΗ ΜΗΧΑΝΙΚΟΥ

Α. ΟΡΟΙ ΔΟΜΗΣΗΣ

ΟΡΙΑ ΟΙΚΟΠΕΔΟΥ Α Β Γ Δ Α ΔΗΜΟΣ: ΚΙΑΚΙΣ διαμέριση ΓΑΛΛΙΚΟΥ ΟΡΟΙ ΚΑΙ ΠΕΡΙΟΡΙΣΜΟΙ ΔΟΜΗΣΗΣ ΤΩΝ ΓΗΠΕΔΩΝ ΤΩΝ ΚΕΙΜΕΝΩΝ ΕΚΤΟΣ ΤΩΝ ΡΥΘΜΟΤΟΜΙΚΩΝ ΣΧΕΔΙΩΝ ΤΩΝ ΠΟΛΕΩΝ ΚΑΙ ΕΚΤΟΣ ΤΩΝ ΟΡΙΩΝ ΤΩΝ ΝΟΜΙΜΩΣ ΥΦΙΣΤΑΜΕΝΩΝ ΠΡΟ ΤΟΥ ΕΤΟΥΣ 1923 ΟΙΚΙΣΜΩΝ
 Π.Δ. 24-5-1985 /ΦΕΚ 270 Δ /31-5-1985

ΕΛΑΧΙΣΤΑ ΟΡΙΑ ΠΡ ΠΑΡΕΚΚΛΙΣΗ ΓΙΑ ΤΑ ΕΝΤΟΣ ΖΩΝΗΣ 2000 τ.μ
 ΣΥΣΤΗΜΑ ΓΟΚ 85 Μ. ΠΟΣΟΣΤΟ ΚΑΛΥΨΗΣ 10%
 ΟΡΟΦΟΙ 2 ΥΨΟΣ 7.50 Μ. ΣΥΝΤΕΛΕΣΤΗΣ ΔΟΜΗΣΗΣ 0.2

ΠΑΡΕΚΚΛΙΣΕΙΣ ΑΡΤΙΟΤΗΤΑΣ

ΤΑ ΠΡΙΝ 22-11-1962 / ΦΕΚ 142 Δ /10-15-750 με πρόσωπο σε χαρακτηρισμένη οδό 12-5-1964 / ΦΕΚ 141 Δ / 20-35-1200
 17-10-1970 / ΦΕΚ 538 Δ / 25-40-2000

ΚΑΤΟΙΚΙΑ Αρθρο 6
 ΜΕΓΙΣΤΗ ΕΠΙΤΡΕΠΟΜΕΝΗ ΕΠΙΦΑΝΕΙΑ ΚΤΙΡΙΟΥ ΓΙΑ 4000 τ.μ 200 τ.μ
 ΣΥΝΟΛΙΚΗ ΕΠΙΦΑΝΕΙΑ ΟΡΟΦΩΝ 4000 τ.μ - 8000 τ.μ 200+ Ε-4000X 0.02
 ΓΙΑ > 8000 τ.μ 280 + Ε- 8000X 0.01
 ΓΙΑ ΤΑ ΕΝΤΟΣ ΖΩΝΗΣ ΜΕ Ε=2000 τ.μ ΣΥΝΟΛΙΚΗ ΕΠΙΦΑΝΕΙΑ ΟΡΟΦΩΝ 200τ.μ ΜΕ ΠΛΑΓΙΕΣ ΑΠΟΣΤΑΣΕΙΣ 5μ.

ΑΡΤΙΟ - ΟΙΚΟΔΟΜΗΣΙΜΟ

ΑΡΙΘΜΟΣ ΣΥΜΒΟΛΑΙΟΥ 4235/9-12-2014
 ΣΥΜΒΟΛΑΙΟΓΡΑΦΟΣ ΣΥΝΟΥ ΟΥΡΑΝΙΑ

ΕΜΒΑΔΩΝ ΑΓΡΟΤΕΜΑΧΙΟΥ Ε= 14.000

Τ.Μ
 τ.μ
 ΠΡΟΣΔΙΟΡΙΣΜΟΣ ΑΦΕΤΗΣΙΑΣ ΥΨΟΥΣ το γυρω εδαφος του αγροτεμαχίου
 ΑΠΟ ΤΟ ΑΓΡΟΤΕΜΑΧΙΟ ΜΕ ΣΤΟΙΧΕΙΑ ΑΒΓΔΑ ΔΕΝ ΔΙΕΡΧΕΤΑΙ ΡΕΥΜΑ ΥΨΗΛΗΣ ΤΑΣΗΣ

ΔΗΛΩΣΗ ΙΔΙΟΚΤΗΤΗ Π.Δ. 8/13-7-93 (ΦΕΚ 795)

ΘΕΣΣΑΛΟΝΙΚΗ 10-7-2016
 Ο ΔΗΛΩΝ

ΤΟΠΟΓΡΑΦΙΚΟ ΔΙΑΓΡΑΜΜΑ
 ΥΠ.ΑΡΙΘ. 455 ΕΜΒΑΔΟΥ Ε=14.000 Τ.Μ

ΕΡΓΟΔΟΤΗΣ: Κ.Ε.Β.Ε

Νομός : ΚΙΑΚΙΣ
 Δήμος : Δ.Ε ΓΑΛΛΙΚΟΥ
 Θέση : ΑΓΡΟΚΤΗΜΑ ΓΑΛΛΙΚΟΥ

ΚΛΙΜΑΚΑ 1 : 1000

ΗΜΕΡΟΜΗΝΙΑ Ιούλιος 2016

ΑΡ. ΣΧΕΔΙΟΥ ID-CC

ΣΥΝΤΑΞΗ

ΠΙΑΣΩΝΙΔΗΣ ΠΑΝ. ΧΡΗΣΤΟΣ
 ΑΡΧΙΤΕΚΤΟΝΟ-ΤΟΠΟΓΡΑΦΟΣ ΜΗΧΑΝΙΚΟΣ Α.Π.Θ.
 ΜΕΛΟΣ Τ.Ε.Ε. - Δ.Σ. ΜΗΤΡΩΟΥ 65976
 ΒΟΡΕΙΟΥ ΗΠΕΡΟΥΣ - Κ.Σ. 5625 ΤΡΙΚΛ. ΟΒ.Ν/ΚΗ
 ΤΗΛ. 2310 9949-6945 398987
 Α.Φ.Μ. : 05852505 - Α.Δ.Υ. : Ε' ΟΕΣ/ΝΙΚΗΣ