

ΓΡΑΦΕΙΟ ΜΕΛΕΤΩΝ & ΚΑΤΑΣΚΕΥΩΝ
 ΚΟΡΑΚΑ 66 ΙΕΡΑΠΕΤΡΑ ΤΗΛ 2842080020-FAX 23362

Αριθμός αριθμ. 3148/4-10-2016
 Υπογραφή Διευθυντή Λογισμικού
 Νικόλαος 4-10-2016
 ΘΕΩΡΗΘΗΚΕ
 ΔΙΕΥΤΗΣ ΔΑΣΩΝ ΛΑΣΙΘΙΟΥ
 ΜΑΝΩΛΗΣ ΠΥΛΛΙΓΑΡΔΟΣ
 ΔΑΣΟΛΟΓΟΣ

ΙΔΙΟΚΤΗΤΗΣ: ΖΑΧΑΡΑΚΗΣ ΔΗΜΗΤΡΙΟΣ

ΘΕΣΗ: "ΑΛΑΤΣΟΜΟΥΡΙ" Π. ΑΜΜΟΥ Δ. ΙΕΡΑΠΕΤΡΑ

ΠΑΤΕΡΑΚΗΣ ΘΕΟΚΛΗΤΟΣ
 ΤΟΠΟΓΡΑΦΟΣ - ΜΗΧΑΝΙΚΟΣ Ε.Μ.Π.
 ΜΕΛΟΣ Τ.Ε.Ε. - ΑΡΙΘ. ΜΗΤΡΩΟΥ Δ74660
 ΚΟΡΑΚΑ 66-ΙΕΡΑΠΕΤΡΑ
 Δ.Φ.Μ. 07497212 ΔΟΥ. ΑΓ. ΝΙΚΟΛΑΟΥ

ΚΛΙΜΑΚΑ
 1:500

ΘΕΜΑ ΣΧΕΔΙΟΥ
 ΤΟΠΟΓΡΑΦΙΚΟ ΔΙΑΓΡΑΜΜΑ

ΜΕΛΕΤΗΤΗΣ: ΠΑΤΕΡΑΚΗΣ ΘΕΟΚΛΗΤΟΣ ΛΙΑΝΑΚΗΣ ΕΜΜΑΝΟΥΗΛ	ΤΟΠ.ΜΗΧΑΝΙΚΟΣ Ε.Μ.Π. ΠΟΛ.ΜΗΧΑΝΙΚΟΣ Α.Π.Θ.	ΑΡ. ΣΧΕΔΙΟΥ
		ΗΜΕΡΟΜΗΝΙΑ ΣΕΠΤΕΜΒΡΙΟΣ 2016

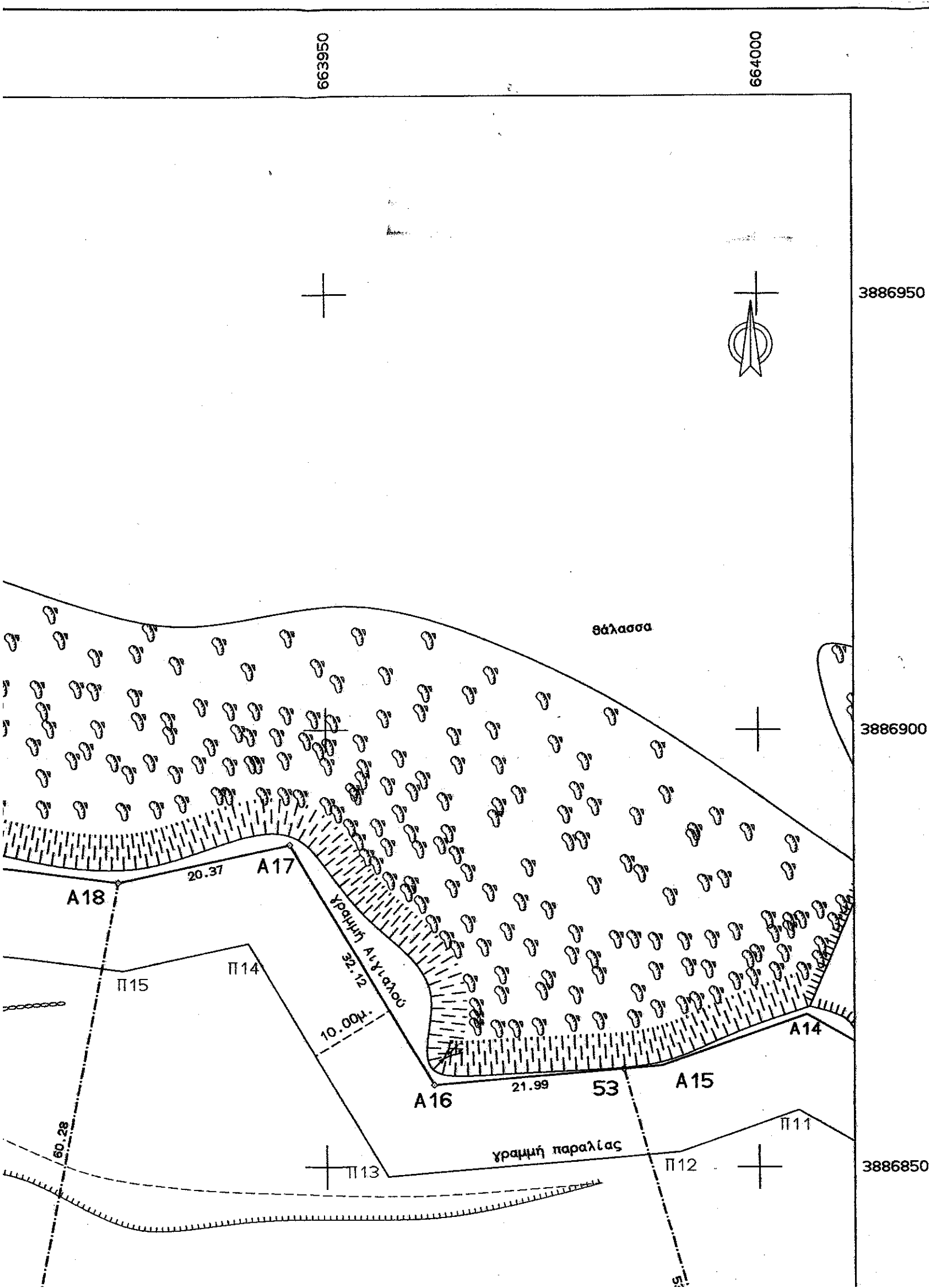

ΣΥΝΤΕΤΑΓΜΕΝΕΣ Ο Ρ Ι Ω Ν

ΣΗΜΕΙΟ	X	Y	ΣΗΜΕΙΟ	X	Y	ΣΗΜΕΙΟ	X	Y
27	663990.317	3886713.478	28	663980.282	3886714.089	29	663964.709	3886713.561
30	663950.728	3886718.100	31	663969.142	3886785.704	32	663970.680	3886791.351
34	663922.675	3886728.237	36	663910.978	3886806.327	37	663944.588	3886797.896
41	663937.767	3886722.307	44	663914.308	3886823.350	51	663999.290	3886810.002
53	663984.346	3886861.215	62	663999.760	3886780.386	114	663999.417	3886802.000
A16	663962.433	3886859.358	A17	663945.790	3886886.830	A18	663925.881	3886882.511

ΙΔ:1		ΣΗΜΕΙΑ:16			ΕΜΒΑΔΟ:10581.96 μ ²						
53	51	114	62	27	28	29	30	41	34	37	36
44	A18	A17	A16	A16							

ΙΔ:2		ΣΗΜΕΙΑ:7			ΕΜΒΑΔΟ:4290.00 μ ²					
A18	A17	A16	53	51	114	44				

ΙΔ:3		ΣΗΜΕΙΑ:11			ΕΜΒΑΔΟ:4176.22 μ ²					
27	28	29	30	31	32	37	36	44	114	62

ΙΔ:4		ΣΗΜΕΙΑ:6			ΕΜΒΑΔΟ:2115.74 μ ²					
37	32	31	30	41	34					

Α.ΔΗΛΩΣΗ ΜΗΧΑΝΙΚΟΥ

1. Το εμβαδόν των γηπέδων υπολογίστηκε από τις συντ/νες βάση του τύπου:

$$E = 1/2 * \Sigma Xi * (\psi_i - 1 - \psi_{i+1})$$

Τα παρόν γήπεδα είναι ενταγμένα στο Κρατικό Δίκτυο Συντ/νων.ΕΓΣΑ'87
 Φ.Χ. 1:50000=ΙΕΡΑΠΕΤΡΑ ΑΡΧΗ ΣΥΝΤ/ΝΩΝ Φο= 0 Λο= 24 (Κεντρ.Μεσημβρ.)

DATUM : ΔΙΟΝΥΣΟΥ

ΕΛΛΕΙΨΟΕΙΔΕΣ : GRS 80

ΠΡΟΒΟΛΗ : U.T.M.

- 2. Οι συντ/νες του Κρατικού Δικτύου ΕΣΓΑ'87 είναι ορθές.
- 3. Η ένταξη της έκτασης στο Κρατικό Δίκτυο ΕΓΣΑ'87 έγινε με την χρήση GPS προδιαγραφόμενης ακρίβειας 1cm+1ppm
- 4. Η παρούσα έκταση είναι παραθαλάσσια και υπάρχει καθορισμένη ζώνη Αιγιαλού-Παραλίας
- 5. Η έκταση με τα στοιχεία A18-A17-A16-53-51-114-62-27-28-29-30-41-34-37-36-44-A18 η οποία φέρει εμβαδόν E=10581.96μ²

5. Απεικονίζεται στο 96358 Φ.Χ της Γ.Υ.Σ

Ο Μηχανικός

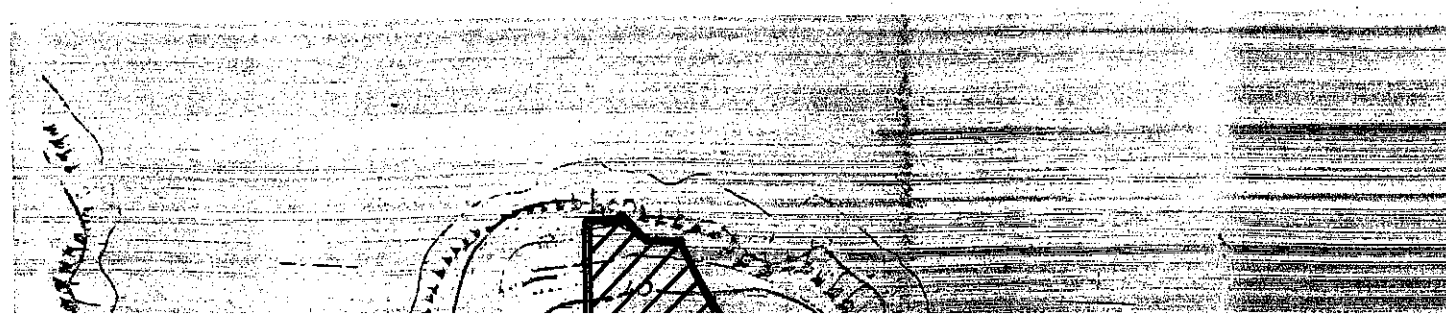

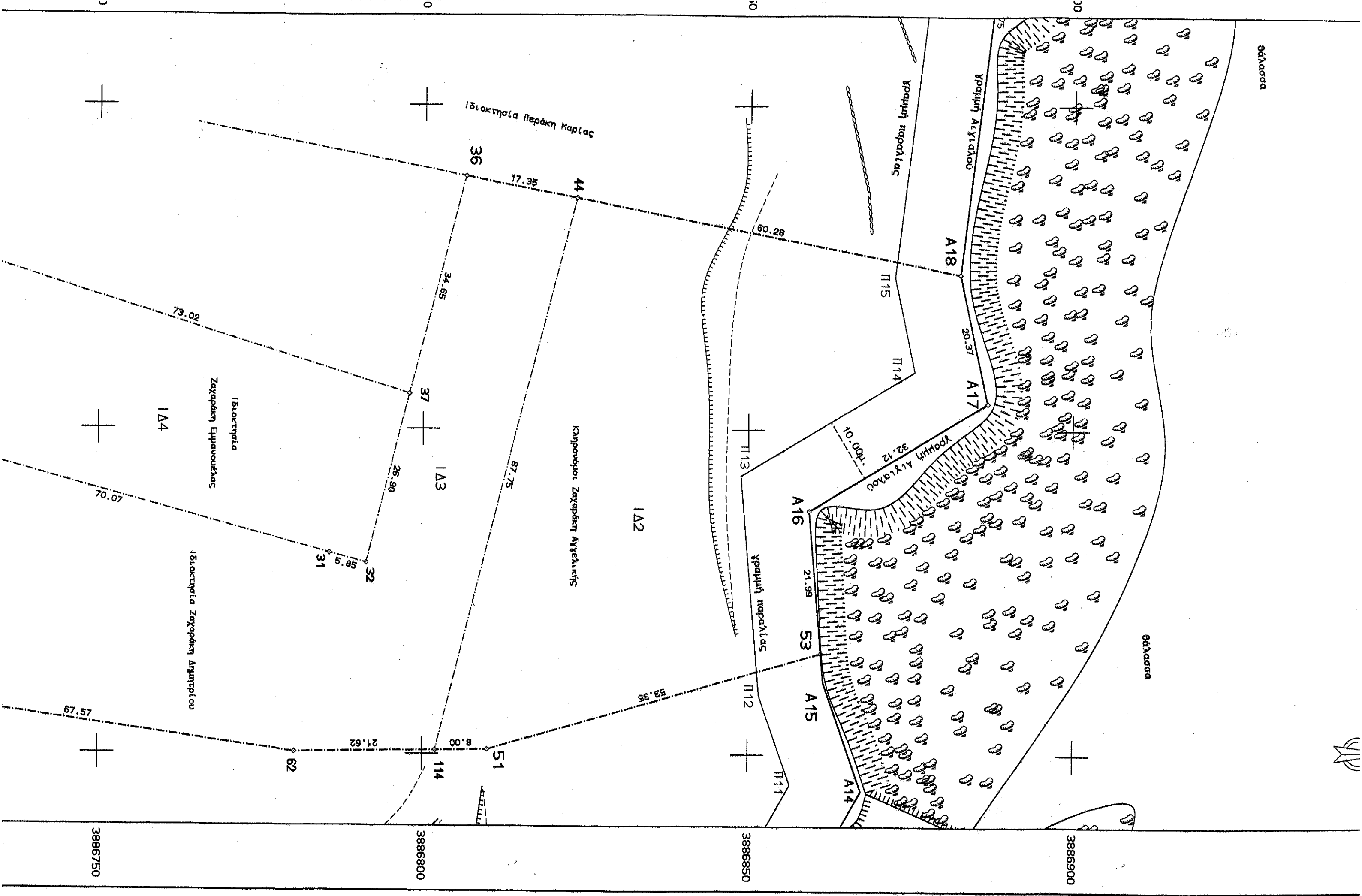

θάλασσα

θάλασσα

Ιδιοκτησία Παράκη Μαρίας

Ιδιοκτησία
Ζαχαράκη Εμμανουέλης

Κληρονόμοι Ζαχαράκη Αγγελικής

Ιδιοκτησία Ζαχαράκη Δημητρίου

Υδαμνή παραλις

Υδαμνή Αγγιάδου

Υδαμνή Αγγιάδου

Υδαμνή παραλις



3886750

3886800

3886850

3886900

36

44

17.35

60.28

34.65

A18

Π15

73.02

20.37

A17

Π14

IA4

37

IA3

26.90

87.75

10.00

32.12

A16

Π13

70.07

31

32

18.5

IA2

59.35

53

A15

21.99

Π12

67.57

62

21.62

8.00

51

114

Π11

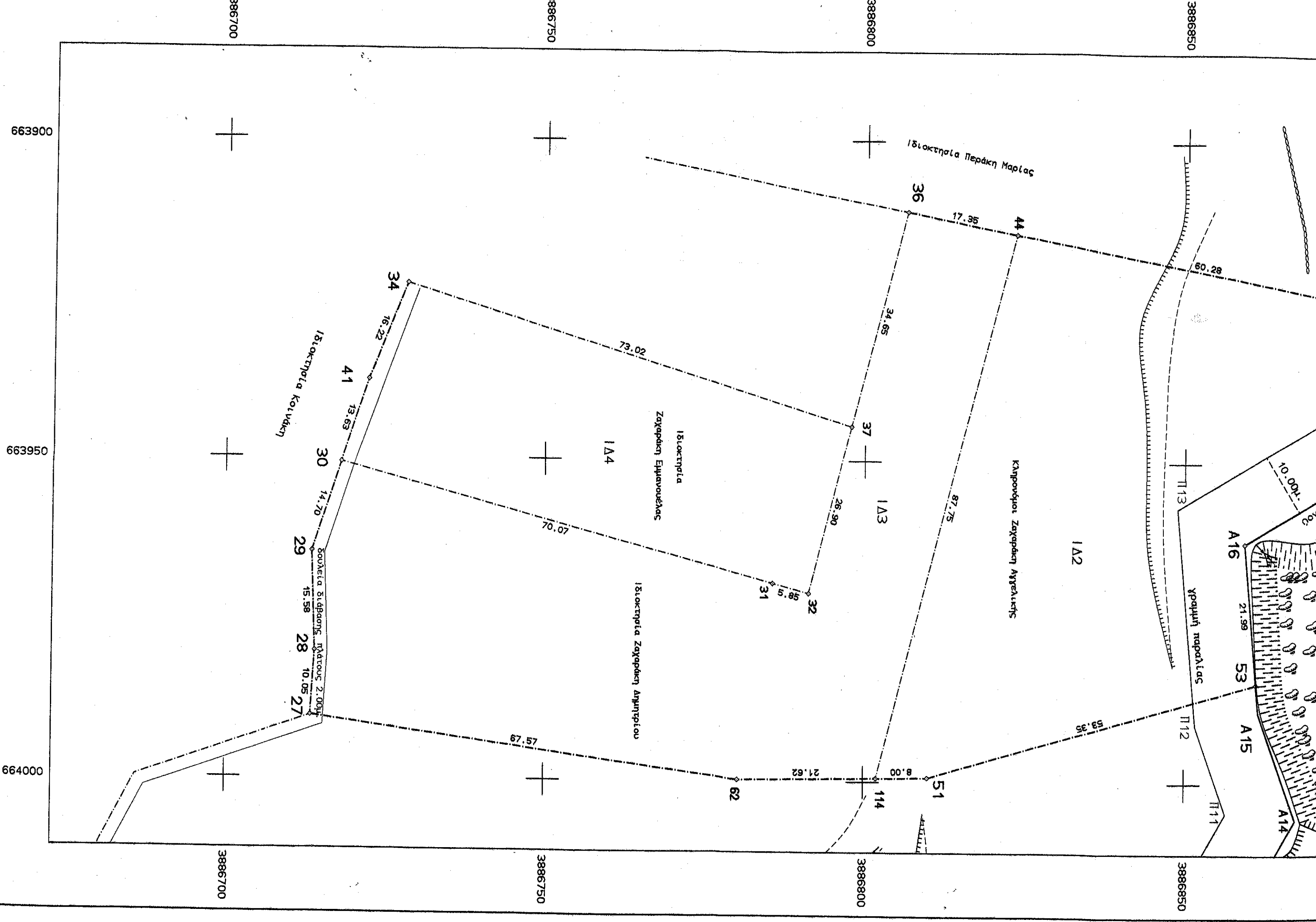

3886950

3886800

3886750

3886700

663900

663950

664000

3886850

3886800

3886750

3886700

Π15

10.00

A16

21.99

53

A15

A14

Υδατική παραλία

Π12

Π11

Π13

IA2

Κληρονομία Ζαχαράκη Αγγελικής

87.75

36

17.35

44

34.65

37

IA3

26.90

31

32

15.15

62

21.62

114

51

8.00

52.35

Ιδιοκτησία Ζαχαράκη Ειρηνοπούλας

IA4

73.02

+

Ιδιοκτησία Ζαχαράκη Δημητρίου

67.57

+

Ιδιοκτησία Κουλιάνη

34

16.22

41

13.63

30

14.70

29

15.58

28

10.05

27

Βασιλεία Σιδεράνη, Ραδιούρος 2.000

+

+

+

+

+

Ιδιοκτησία Παράκη Μαρίας