

Ανήκει στο αριθμό 5329/5-11-08... 05-11-08...  
Αγίας Νικόλαος

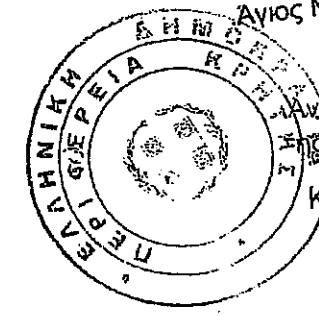

ΘΕΩΡΗΘΗΚΕ  
Αναπληρωτής Προϊστάμενος  
της Δ/νσης Δασών Λασιθίου  
Κουδουμάς Εμμανουήλ  
Γεωλόγος

Εργοδότης : ΚΛΗΡ. ΑΝΔΡΟΥΛΑΚΗ ΓΕΩΡΓΙΟΥ

Εργο :

Θέση : "ΝΗΣΑ" ΠΕΡΙΦΕΡΕΙΑΣ ΜΙΛΑΤΟΥ

Μελετητής : ΚΑΜΑΡΑΤΟΣ ΣΠΥΡΟΣ

Θέμα : ΤΟΠΟΓΡΑΦΙΚΟ ΔΙΑΓΡΑΜΜΑ

Αρ. Σχεδίου : Α - 1

Κλίμακα : 1 / 500

Χρόνος Μελέτης : ΙΑΝΟΥΑΡΙΟΣ 2007

ΘΕΩΡΗΣΕΙΣ

Υπογραφή - Σφραγίδα

ΚΑΜΑΡΑΤΟΣ ΣΠΥΡΟΣ  
ΠΟΛΙΤΙΚΟΣ ΜΗΧΑΝΙΚΟΣ Ε.Μ.Π.  
ΜΕΛΟΣ Τ.Ε.Ε. ΑΡΙΘΜ. ΜΗΤΡ. 47155  
ΜΑΝΟΥ ΧΑΤΖΗΔΑΚΗ - ΑΜΜΟΥΔΙ  
ΑΓ. ΝΙΚΟΛΑΟΣ ΤΗΛ. 28410 24050  
ΦΜ 042111758 - ΔΟΥ ΑΓ. ΝΙΚΟΛΑΟΥ

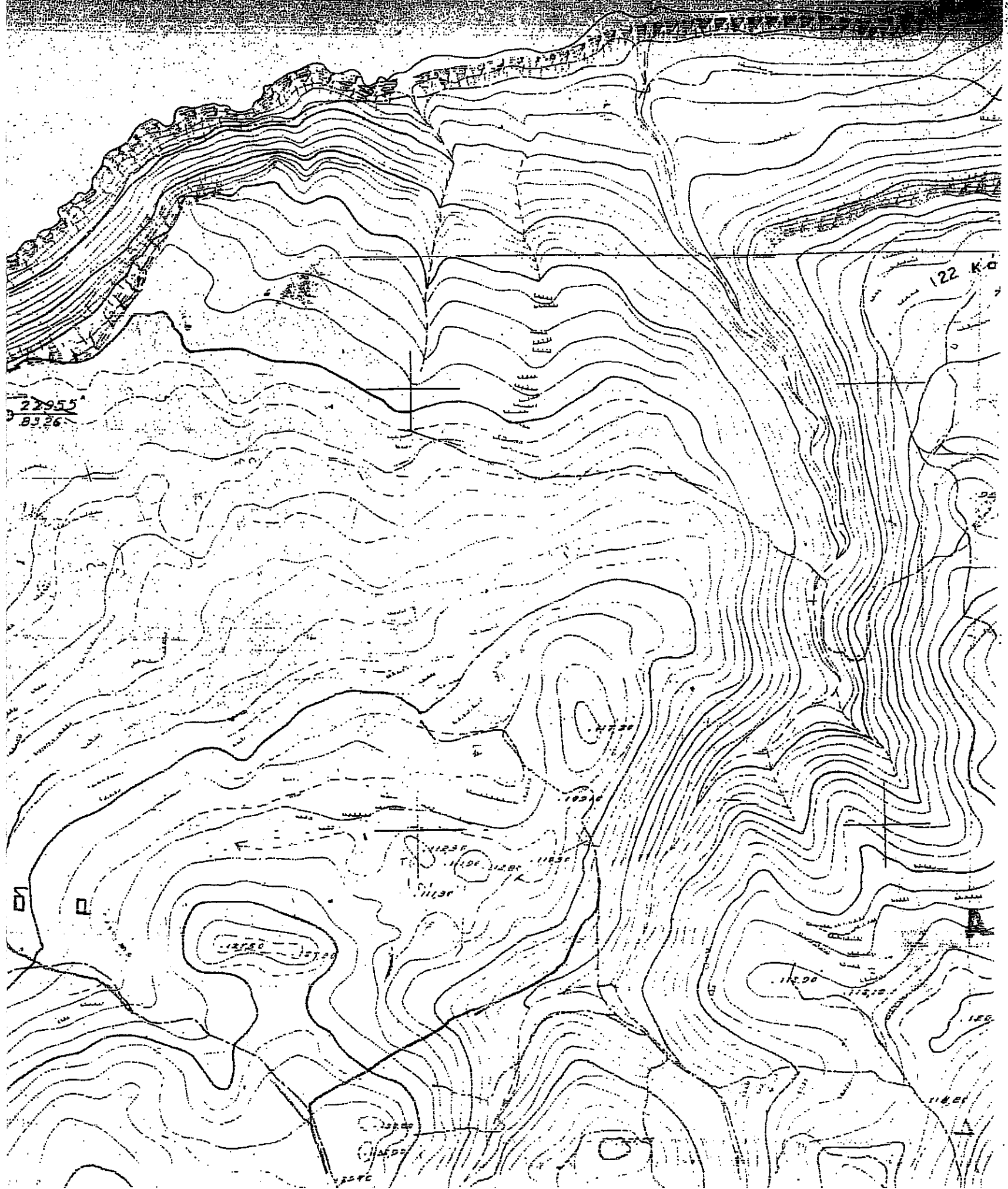

**ΠΙΝΑΚΙΔΑ ΣΥΝΤΕΤΑΓΜΕΝΩΝ**  
ΣΗΜΕΙΑ: 20

ΣΗΜΕΙΑ	X	Y	ΜΗΚΟΣ ΠΛΕΥΡΑΣ
A	640091,5632	3909000,9889	30,71
B	640075,1977	3909026,9750	40,88
Γ	640048,0069	3909057,5010	34,57
Δ	640021,7158	3909079,9478	17,49
E	640006,3754	3909088,3487	36,66
Z	639975,3607	3909107,8945	71,75
H	639911,8772	3909141,3298	42,00
Θ	639874,6855	3909160,8433	41,75
I	639912,6003	3909178,3227	158,59
K	640056,9061	3909244,0999	85,50
Λ	640111,0446	3909177,9239	37,19
M	640132,1535	3909147,3051	22,78
N	640136,2114	3909124,8894	48,47
Ξ	640160,3140	3909082,8370	9,19
O	640151,7747	3909079,4403	6,67
Π	640145,1049	3909079,4924	10,45
P	640136,7583	3909073,2046	25,62
Σ	640126,5703	3909049,6974	27,88
T	640101,5000	3909037,5000	26,32
Υ	640113,1476	3909013,8976	25,15
A	640091,5632	3909000,9889	

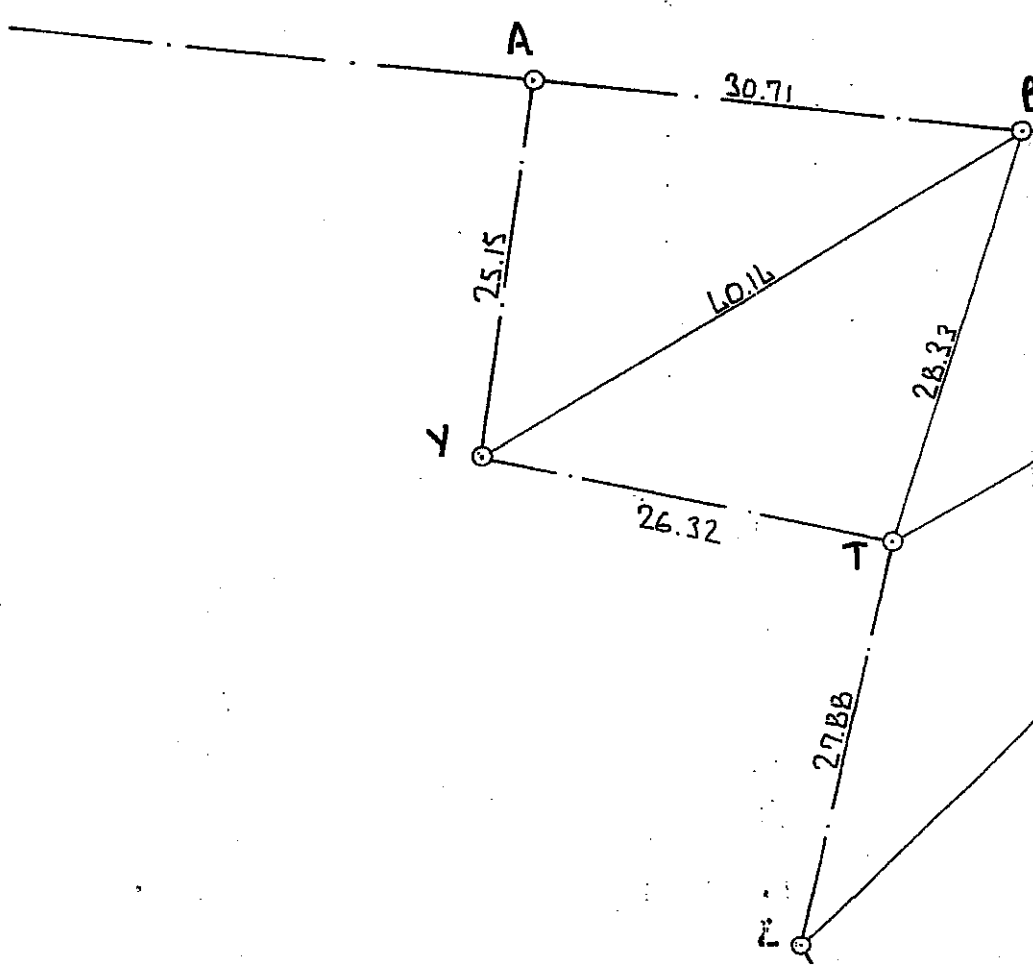

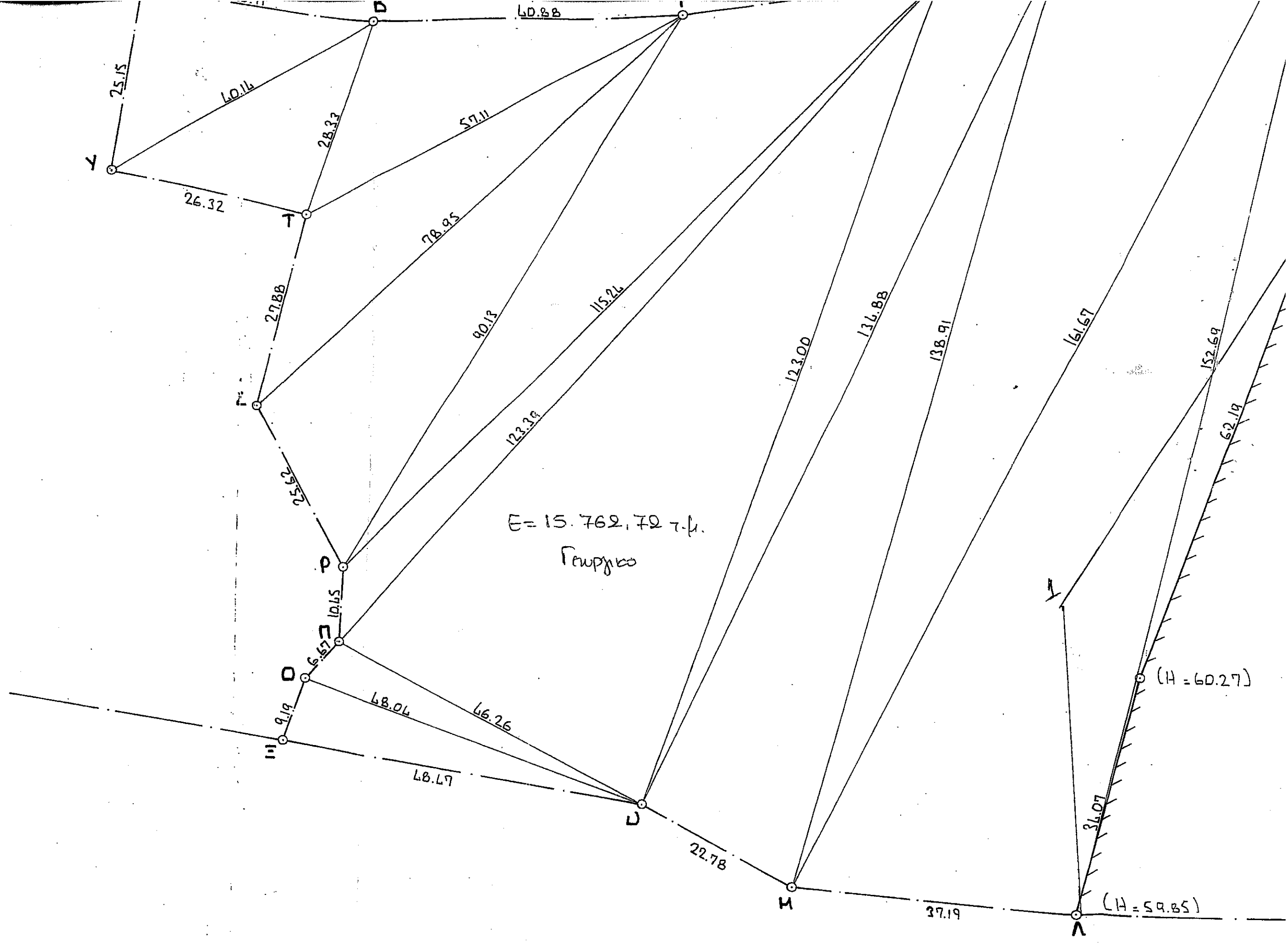

E = 15.762,72 τ.μ.  
Γαυρικό

(H = 60.27)

(H = 59.85)

ΙΔΙΟΚΤΗΣΙΑ  
ΚΑΝΩ. ΑΛΙΘΙΩΤΑΚΗ & ΜΑΡΙΑΣ ΠΟΥΡΓΟΥ

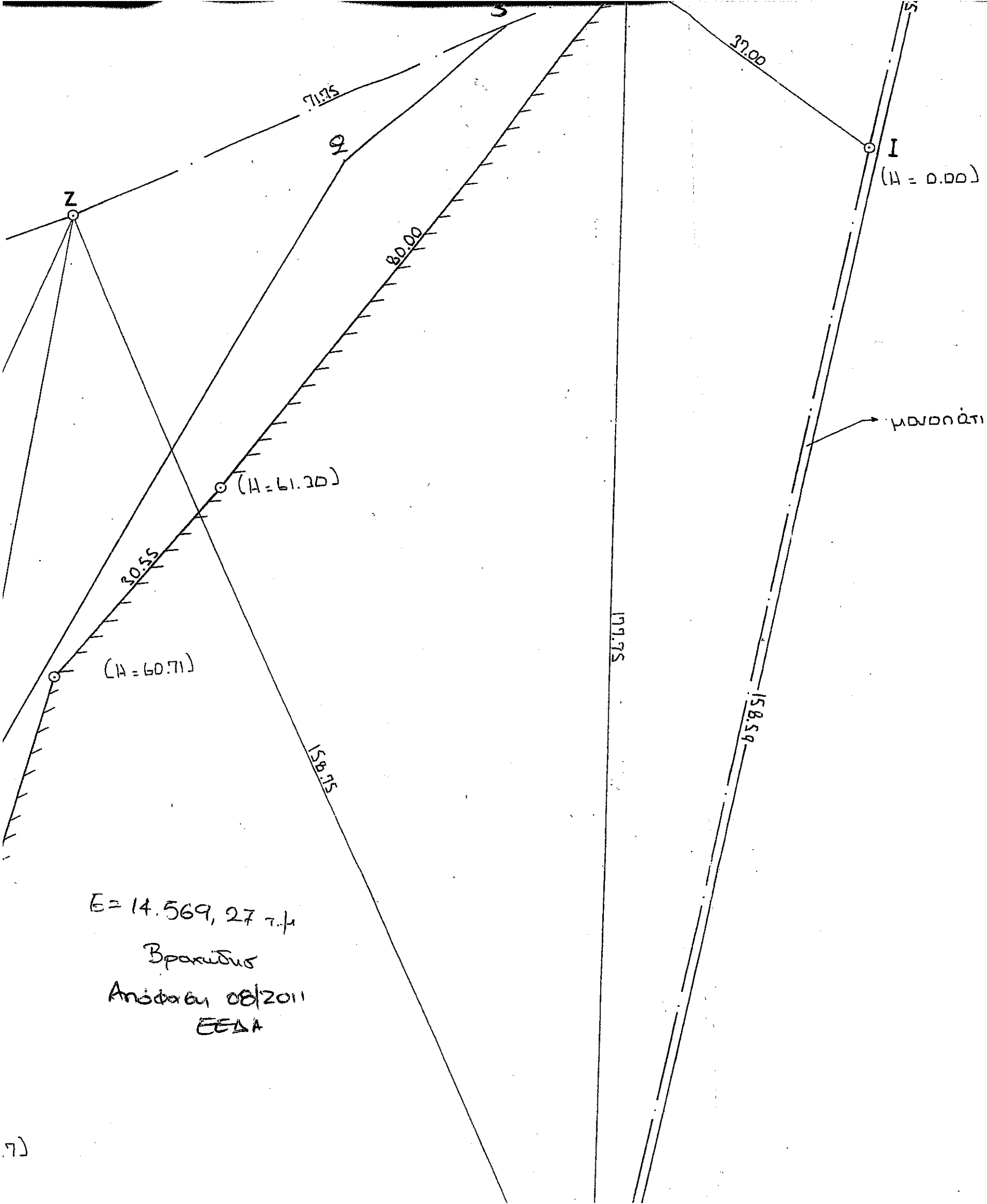

$$Εμβα τριγ = \sqrt{T \cdot (T-a)}$$

$$(ΑΒΓ \dots \dots \dots \Gamma\Upsilon\Lambda) = ($$

$$+(\Delta\Omega\eta) + (\omega\sigma\theta) + (\omega\epsilon$$

$$+(ΗΙΚ) = 386.08 + 3$$

$$+ 2798.73 + 151.16 +$$

$$+ 6385.16 + 5686.66$$

ΔΙΑΔΟΧΗ J.GS1/11

- Το παρόν γήπεδο περιλαμβάνει
- Είναι άρτιο με πολεοδομικές
- Δω αποτελεί αυτότελο.
- Τα μήκη τ
- Τα όρια

Ε = 14.569,27 τ.μ  
 Βραχιόλης  
 Απόφαση 08/2011  
 ΕΕΔΑ

Θάλασσα

Θάλασσα

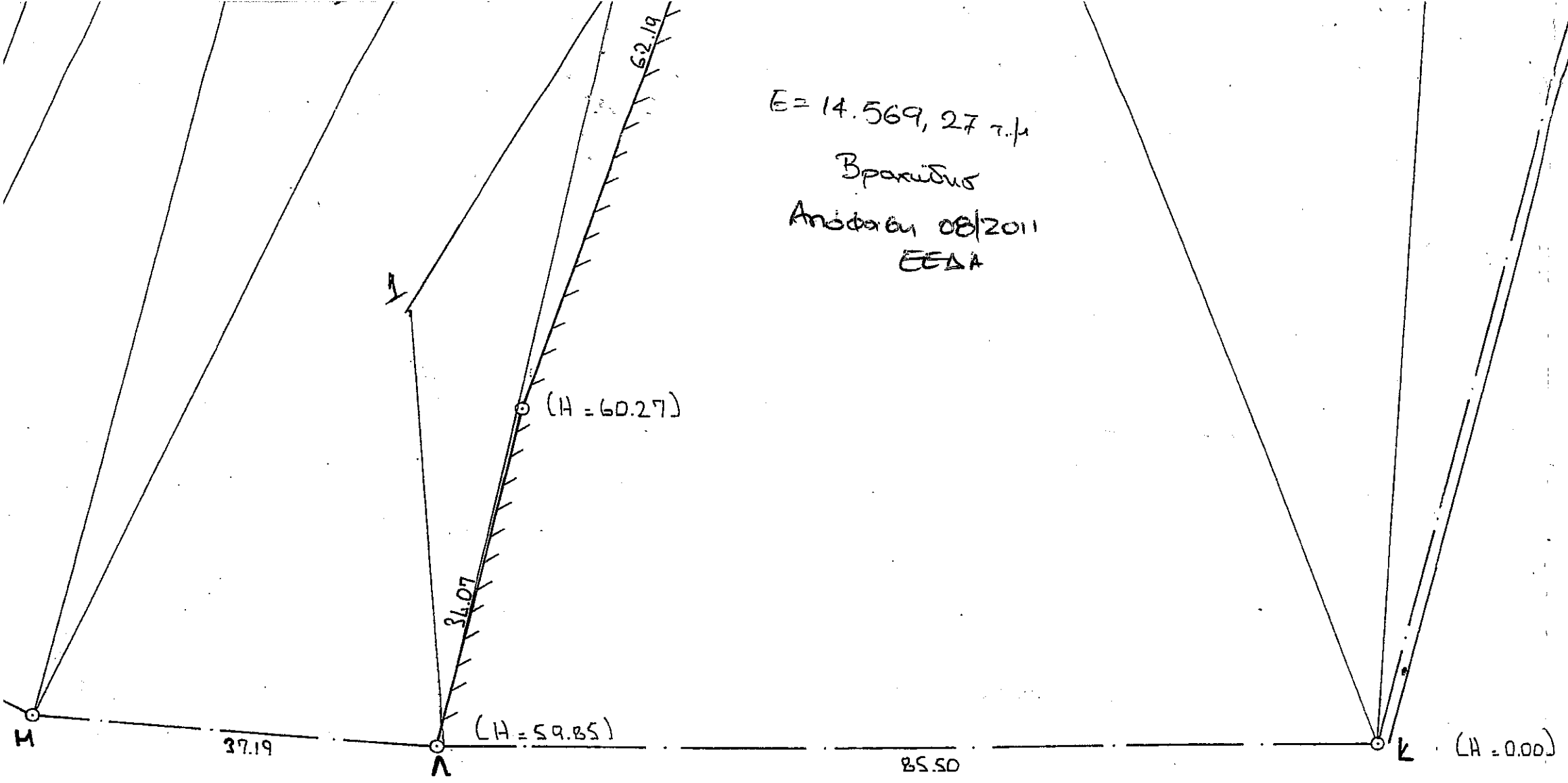

Ε = 14.569,27 τ.μ  
 Βραχυδύς  
 Απόφαση 08/2011  
 ΕΕΔΑ

ΙΔΙΟΚΤΗΛΙΑ  
 ΛΑΛΙΘΙΣΤΑΚΗ Κ ΜΑΡΙΑΣ ΠΟΥΡΓΟΥ

ΘΕΩΡΗΘΗΚΕ  
 και ακολουθεί τον υπ' αριθμ... 08/2011  
 Απόφαση της Ε.Ε.Α. Νομού Λασιθίου  
 της οποίας αποτελεί αναπόσπαστο τμήμα  
 Άγιος Νικόλαος ... 09-05-2011

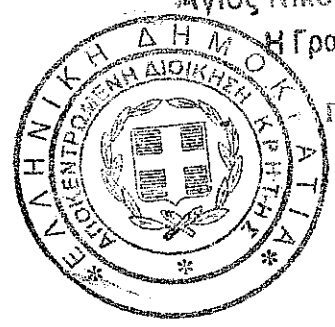

Η Γραμματέας της Επιτροπής  
 Γιαννούχος Παναγιώτα  
 Δασοφύλακας

