

ΑΓΟΣΙΑΣΜΑ ΧΑΡΤΗ ΑΡΧΙΚΗΣ ΔΙΑΝΟΜΗΣ 1932 ΑΓΙΟΣ ΦΕΡΩΝ

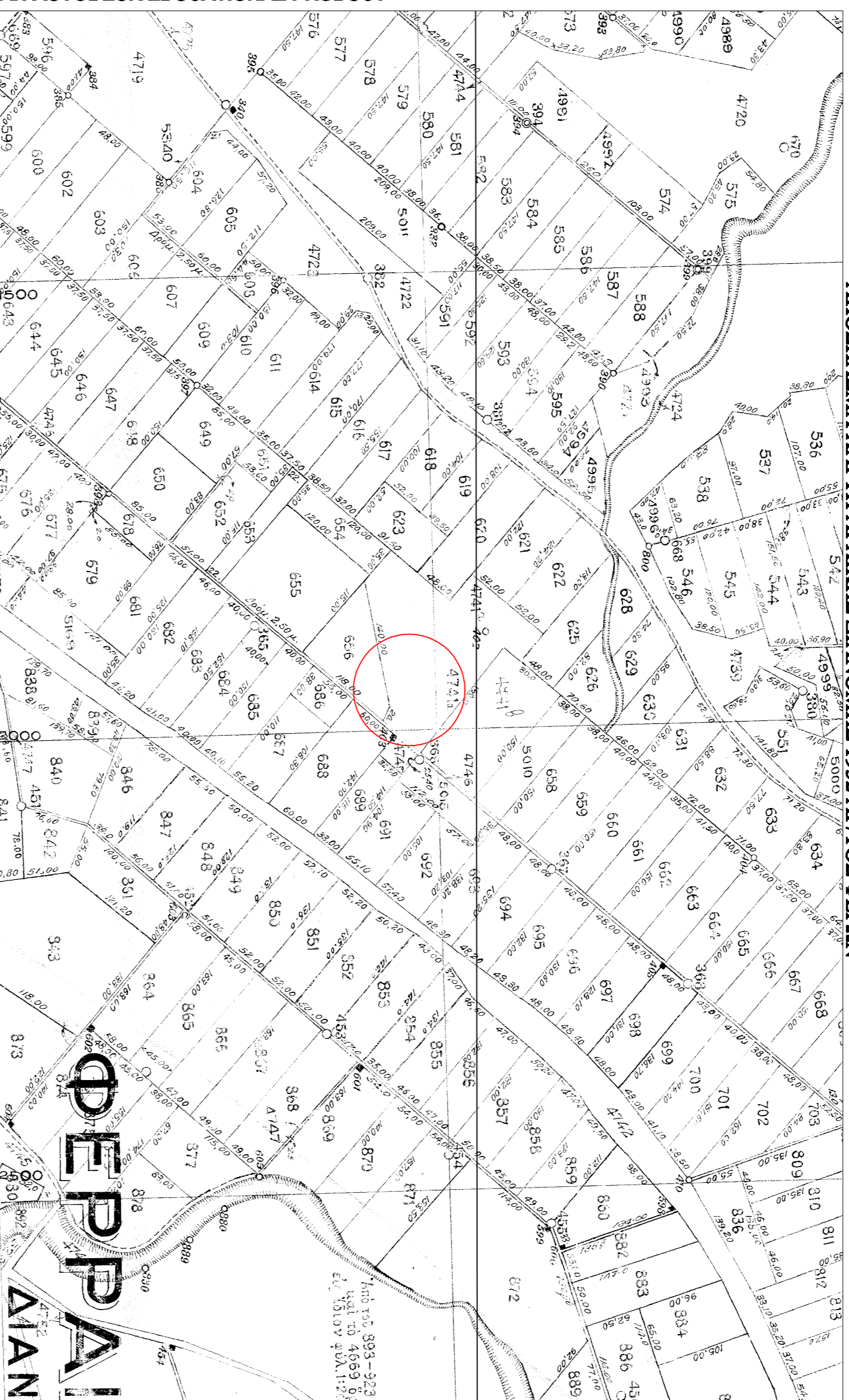

ΕΡΓΟΤΑΕΙΟ ΤΟΕΒ

β

παρουσιάζονται  
εκκλιση  
Τμήμα  
4741α

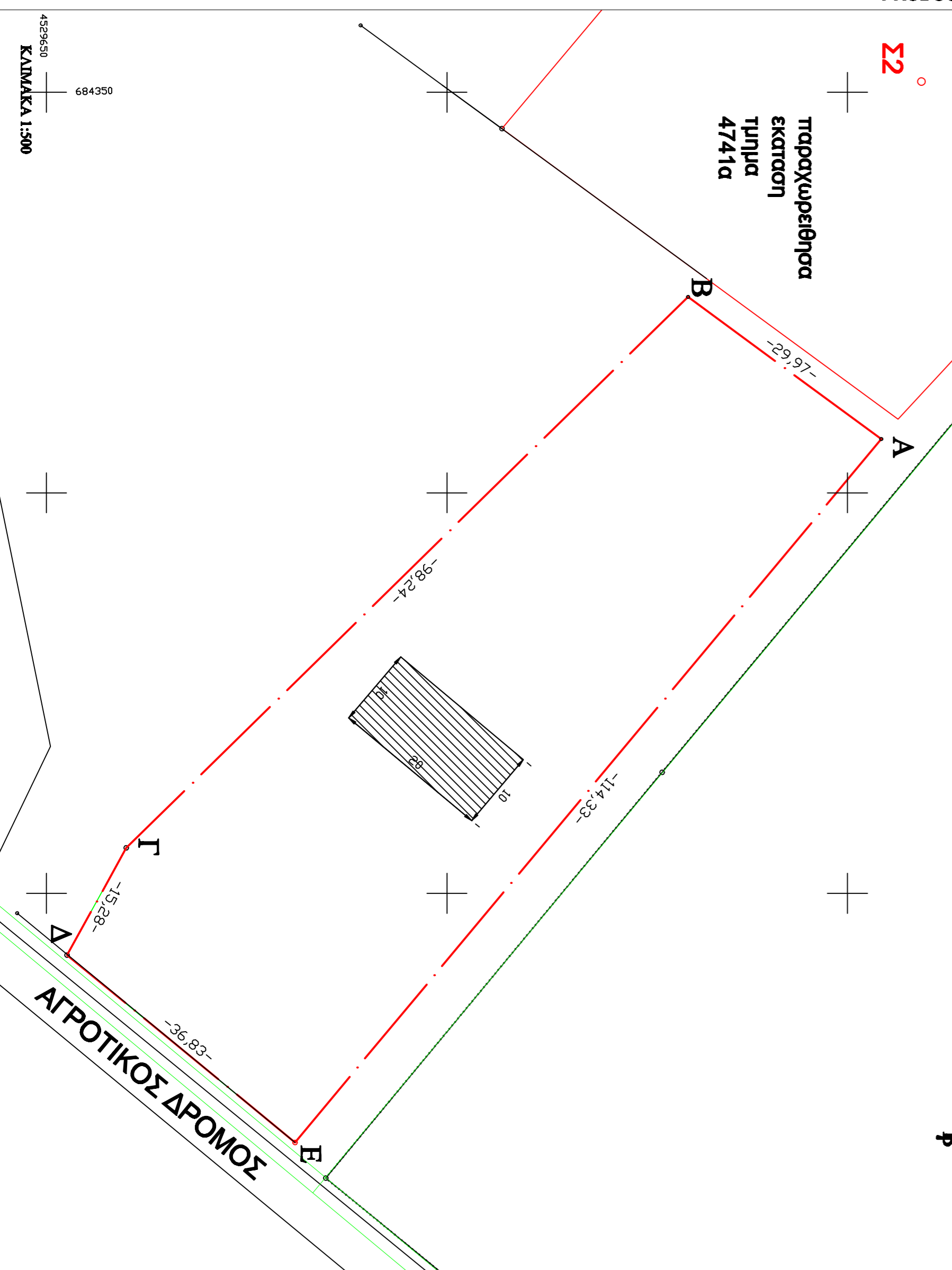

ΠΙΝΑΚΑΣ ΣΥΝΤΕΤΑΓΜΕΝΩΝ ΓΙΜΝΑΤΩΣ ΤΕΜΑΧΙΟΥ 4741α

A/A	X	ψ	H
A	684393.29	4529754.24	11,41
B	684375.54	4529730.09	11,27
T	684444,33	4529659,91	10,36
Δ	684457,71	4529652,57	10,07
E	684481,10	4529681,02	10,03

ΕΜΒΛΑΔΩΝ ΤΜ ΤΕΜ 4741α: 4000,88 τ.μ (κατα simson)

ΠΑΡΑΤΗΡΗΣΕΙΣ:

1. το διαγραμμά είναι ενσωματωμένο στο κερτικό σύστημα συντεταγμένων ΕΠΣΑ'87
2. οι διαστάσεις και τα εμβαδά υπολογισθηκαν αναλυτικά στο τς συν/νες των κορυφών
3. η εξήγηση στο το ΕΠΣΑ'87 πραγματοποιήθηκε με σύστημα GPS και κανονικά, χρήση του κρητισμομετρικού σημείου της Γ.Υ.Σ. Χαρσφα Χαράζη με συν/νες 684265,836 4530817,621 71,70

ΔΗΛΩΣΗ ΜΗΧΑΝΙΚΟΥΝ (651/77)

Δηλώνω σύμφωνα με το νόμο για το γεωμετρίο με στοιχεία Α,Β,Γ,Δ,Ε,Α τμήμα του υπ αρ 4741α και εμβαδόν 4000,88τ.μ που βρίσκεται στη θέση ΤΟΕΒ της Δημοτικής Ενότητας Φερών ότι  
 α) είναι ασπίο και οικοδομησιμιο ως προς το εμβαδόν και τις διαστάσεις σύμφωνα με τις πολεοδομικές διατάξεις που ισχύουν σήμερα,  
 β) βρίσκεται εκτός σχεδίου, εκτός οριζών οικοισμιου και εκτός ΖΟΕ γ) δεν εμπαται στις διατάξεις του Ν.1337/83 περί εισαφρών σε γη και χρήση θέντος αυτού δεν διαργονται ενωερεις γρμμίες μεταφωρος δηληλής τωσής της ΔΕΗ ή αφορως φωτοικων ασπιου, θέντος αυτού και κατά μήκος του ηροισαπου του εν θέματι γεωμετρίου δεν υπαργουν δέντρα, και  
 στ) σε ασπωση μικροσφρη των 20μ στο αυτο ΔΕΝ διαργεται ρεμα

Ο ΜΗΧΑΝΙΚΟΣ

ΠΙΝΑΚΑΣ ΕΠΙΚΕΙΜΕΝΩΝ

A/A	ΧΡΗΣΗ	ΕΜΒΛΑΔΟ	ΥΛΙΚΑ ΚΑΤ/ΒΣ	ΥΨΟΣ ΚΑΤ/ΒΣ
K1	ΣΤΑΥΛΟΣ	200 τ.μ	ΕΥΛΟ ΛΑΜΑΡΙΝΑ	3,0

ΔΗΛΩΣΗ ΙΔΙΟΚΤΗΤΗ(Ν. 4030/2011)

Ο καταθέ υποσηφωμμένος..... δηλώνω ότι τα ορια του γεωμετρίου με στοιχεία Α,Β,Γ,Δ,Ε,Α και εμβαδόν 4000,88 τ.μ που βρίσκεται στη θέση ΤΟΕΒ της Δημοτικής Ενότητας Φερών υποδειχθέντων από εμένα και εφθνομα για την ακριβεια των δηλωθεισων οριων του γεωμετρίου και την υποψηγή και την αυτα του δικαιώματος μου να γητριο την εκδοχή αόσως

Ο ΔΗΛΩΝ

ΟΔΟΠΟΙΚΟ ΣΚΑΡΦΩΝΜΑ



ΑΠΟΣΤΑΣΕΙΣ ΚΤΗΝΟΠΡΟΙΚΗΣ ΕΚ ΚΑΤΑΣΤΑΣΗΣ

ΧΑΡΟΙ ΠΡΟΣΤΑΣΙΑΣ	ΑΠΟΣΤΑΣΕΙΣ
ΕΠΙΧΡΥΣΙΑΚΟΣ ΑΡΜΟΣ: ΣΤΑΥΡΑΜΜΕΣ	200 μ
ΙΣΘΝΙΚΟΣ ΑΡΜΟΣ	1300 μ
ΟΙΚΙΣΜΟΣ ΦΕΡΩΝ (>2000)	800μ
ΣΕΝΟΛΟΧΕΙΑ	3000μ
ΒΟΗΘΗΛΙΑΣ: ΣΟΤΕΙΣ	>150μ
ΒΟΗΘΗΛΙΑΣ: ΣΟΤΕΙΣ: ΕΚΔΟΜΟΤΙΣΣΕΣ	>600μ
ΥΠΟΚΑΤΑΣΤΑΣΕΙΣ: ΣΤΡΑΤΟΠΕΔΑ	800μ
ΑΕΡΟΛΑΡΜΕΙΑ	15000μ
ΠΟΤΑΜΙ ΣΥΝΕΧΟΣ ΡΟΗΣ	500μ
NATURA	2500μ

ΜΙΛΑΝΗΣ ΝΙΚΟΛΑΟΣ

ΤΟΠΟΓΡΑΦΙΚΟ ΔΙΑΓΡΑΜΜΑ

ΦΕΡΕΣ ΑΡΧΙΚΗ ΔΙΑΝΟΜΗ 1932 Τμήμα: τμήχίου 4741α

ΓΚΙΛΑΚΗΣ ΧΡΗΣΤΟΣ - πολίτικος μηχανικός

ΣΧΕΔΙΟ

ΤΟΠΟΓΡΑΦΙΚΟ ΔΙΑΓΡΑΜΜΑ

ΑΡΙΘ. ΣΧΕΔΙΟΥ

**T-1**

ΚΑΙΜΑΚΑ: 1:500

ΧΡΟΝΟΣ ΜΕΛΕΤΗΣ: ΙΟΥΝΙΟΣ 2016

ΣΦΡΑΓΙΔΑ-ΥΠΟΓΡΑΦΗ ΜΕΛΕΤΗΤΗ

ΣΦΡΑΓΙΔΑ-ΥΠΟΓΡΑΦΗ ΥΠΗΡΕΣΙΑΣ

ΓΚΙΛΑΚΗΣ ΧΡΗΣΤΟΣ  
ΑΠΛ. ΙΠΟΤΙΚΟΣ ΜΕΧΑΝΙΚΟΣ Α.Π.Θ.  
ΜΕΛΟΣ Τ.Ε.Ε. Α.Π.Θ.  
ΜΕΛΟΣ Ε.Τ.Ε. Α.Π.Θ.  
Τ.Α. ΣΟΦΙΑΣ  
Α.Α.Κ. 1109999 - 107 ΑΣΦΑΛΙΣΕΙΣ