

ΣΥΝΤΕΤΑΓΜΕΝΕΣ ΚΟΡΥΦΩΝ

A	874982.91	4027967.80	K	875119.91	4028000.31
B	875032.93	4027930.20	Λ	875132.12	4027957.14
Γ	875048.34	4027926.97	M	875115.70	4027906.83
Δ	875061.53	4027916.99	N	875106.73	4027898.27
E	875066.46	4027921.23	Ξ	875074.05	4027894.19
Z	875077.31	4027924.23	Ο	875050.64	4027907.53
H	875096.00	4027924.03	Π	875020.39	4027892.30
Θ	875098.55	4027964.37	P	875010.86	4027873.18
I	875079.49	4027992.15	Σ	875003.34	4027881.57
			T	874983.88	4027880.15

ΒΕΒΑΙΩΣΗ ΤΟΥ Ν. 651/77

Το παρόν γαιοτεμάχιο (κ.μ 3649) που έχει εμβαδόν μ2 και ευρίσκεται εκτός οικισμού, είναι σύμφωνα με τις ισχύουσες πολεοδομικές διατάξεις άρτιο και οικοδομήσιμο.

ΒΕΒΑΙΩΣΗ ΤΟΥ Ν.1337/83

Το παρόν γαιοτεμάχιο δέν έχει υποχρέωση εισφοράς σε γή ή χρήμα.

Η εξάρτηση στο Ε.Γ.Σ.Α '87 έγινε με GPS διπλής συχνότητας και χρησιμοποιήθηκαν τα τριγωνομετρικά με συντεταγμένες

Σημεία Εξάρτησης

	X	Ψ	Z
G328023	875111.57	4028844.70	141.74
G328022	870818.36	4028351.92	252.276
G328017	873469.16	4026923.40	330.622

ΑΠΟΣΠΑΣΜΑ ΧΑΡΤΟΥ ΓΥΣ 8819-6 Κλίμακα 1 : 5.000

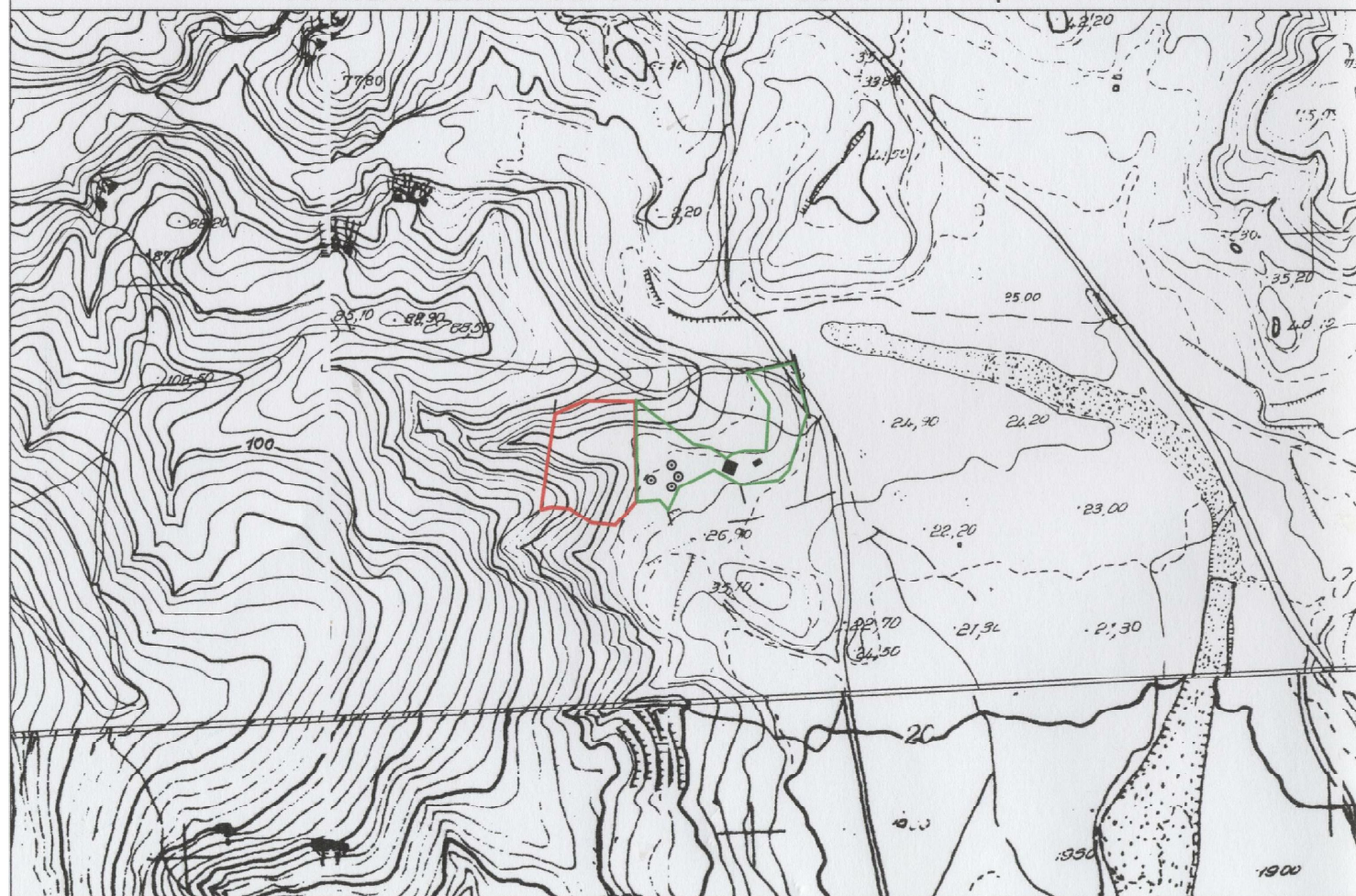

ΤΟΠΟΓΡΑΦΙΚΟ ΔΙΑΓΡΑΜΜΑ

Κλίμακα 1 : 2.000

ΤΟΜΟΣ	13	
ΦΥΛΛΟ	11	
ΦΑΚΕΛΟΣ	3841	
ΜΕΡΙΔΑ	3649	ΓΑΙΩΝ ΚΑΛΥΘΙΩΝ
ΕΚΤΑΣΗ	6.760,00 μ2	(Κατα τίτλο)

ΑΝΗΚΕΙ ΣΤ.Ν.Χ. Οφ. Πρωτ. 70156/4-10-2016 Πράξη
ΤΗΣ ΔΙΕΥΘΥΝΣΗΣ ΔΑΣΩΝ
ΔΩΔΕΚΑΝΗΣΟΥ

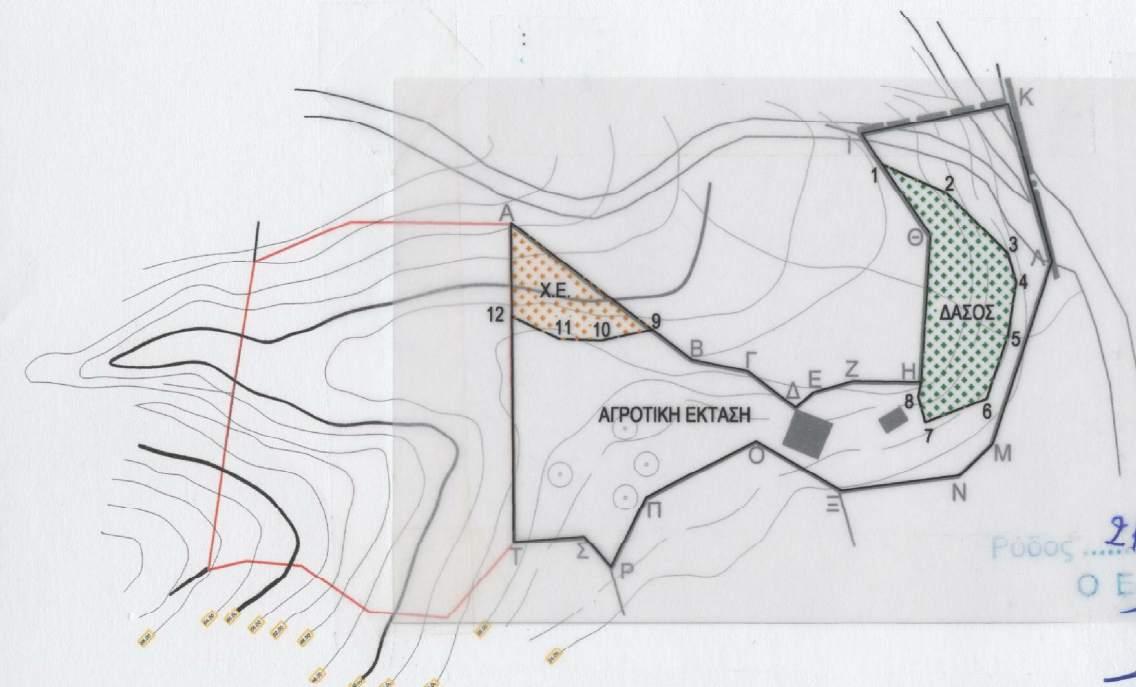

ΡΟΔΟΣ 21/9/2016
Ο Εισηγητής

Παπακωνίου Σπυρίδων
Δασολόγος

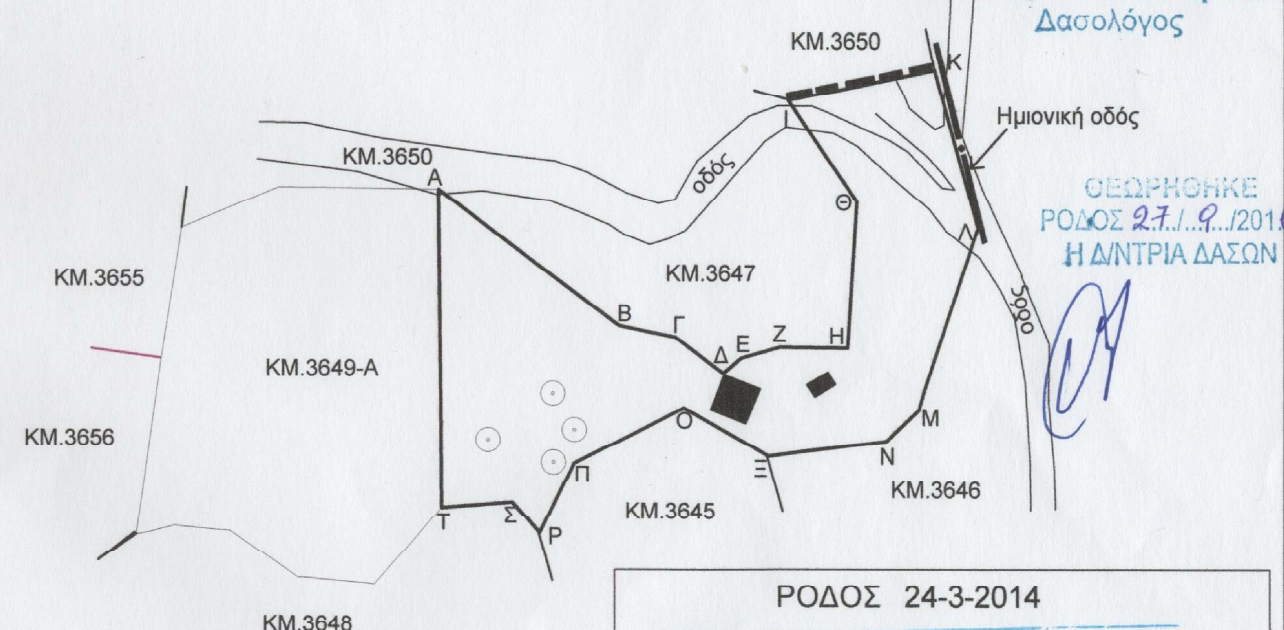

ΟΕΩΡΗΘΗΚΕ
ΡΟΔΟΣ 27/9/2016
Η Δ/ΝΤΡΙΑ ΔΑΣΩΝ

ΡΟΔΟΣ 24-3-2014

ΠΑΠΑΒΑΣΙΛΕΙΟΥ ΣΤΑΥΡΟΣ
ΔΙΠΛ. ΠΟΛΙΤΙΚΟΣ ΜΗΧΑΝΙΚΟΣ
ΜΕΛΟΣ Τ.Ε.Ε. Αρ. Μητρώου 50570
Δ.Δ. ΑΣΚΛΗΠΕΙΟΥ - 85109 ΡΟΔΟΣ
Α.Φ.Μ.: 029467824 - Δ.Ο.Υ. ΡΟΔΟΥ 7542

