

ΟΡΟΙ ΔΟΜΗΣΗΣ Π.Δ. 24/5/'85 ΦΕΚ 270Δ'/31-5-'85
 Ν. 3212/'03 ΦΕΚ 308 άρθρο 23.3
 ΕΛ. ΟΡΙΑ : 4000,00m² για τα προϋπάρχοντα της 31-12-2003
 ΚΑΛΗΨΗ : 10%
 Σ. ΔΟΜΗΣΗΣ : 0,2
 Μ. ΥΨΟΣ : 7,50m
 Μ. ΔΟΜΗΣΗ ΓΙΑ ΚΑΤΟΙΚΙΕΣ : $280+(E-8000)*0,01$
 = 288,03m²

ΕΜΒΑΔΟΝ ΓΗΠΕΔΟΥ 1.2.3.....19.20.1

α/α	X	Y	(X _i +X _{i+1})*(Y _i -Y _{i+1})
1	640585.018	3907965.961	
2	640589.367	3907963.458	3206779.486
3	640627.826	3907940.820	29004194.815
4	640639.818	3907938.763	2635567.544
5	640650.124	3907937.290	1887340.084
6	640662.718	3907925.883	14615935.589
7	640677.737	3907920.563	6816731.220
8	640685.841	3907920.035	676559.969
9	640704.410	3907886.228	43319960.216
10	640692.528	3907877.337	11392900.176
11	640683.667	3907871.123	7962471.675
12	640676.010	3907869.972	1474844.988
13	640593.586	3907856.920	16723130.767
14	640566.389	3907850.783	7862478.769
15	640570.709	3907874.462	-30336045.353
16	640573.143	3907877.305	-3642291.972
17	640581.576	3907885.056	-9930230.227
18	640579.104	3907907.085	-28222688.620
19	640584.435	3907911.182	-5248927.019
20	640583.365	3907942.417	-40017276.233
1	640585.018	3907965.961	-30163828

2E=17607.466
 E=8 803,74m²

ΔΗΛΩΣΗ 651/'77

- Το γήπεδο βρίσκεται εκτός ορίων οικισμού και είναι άρτιο και οικοδομήσιμο, σαν προϋπάρχον της 31-12-2003.
- Το γήπεδο βρίσκεται εντός ζώνης ΠΕΡΠΟ, σύμφωνα με το ΣΧΟΟΑΠ Νεάπολης - Βραχασίου.
- Τα όρια υπέδειξαν οι Ιωάννης Χριστοφάκης, Εμμανουήλ Χριστοφάκης και Τασία Χριστοφάκη, τέκνα της ιδιοκτήτριας.
- Το γήπεδο έχει δικαίωμα διάβασης απο την ιδιοκτησία του Ιωάννη Γιούργου, σύμφωνα με δήλωση του ιδιοκτήτη.
- Το γήπεδο δεν αποτελεί τμήμα μεγαλύτερης έκτασης.
- Το γήπεδο απέχει 1.400,00m από τη θάλασσα.
- Η αποτύπωση είναι εξαρτημένη από το κρατικό δίκτυο συντεταγμένων ΕΓΣΑ '87. Η εξάττηση έγινε με GPS δύο συχνοτήτων και τη βοήθεια των σταθμών αναφοράς της METRICANET.

Ο ΜΗΧΑΝΙΚΟΣ

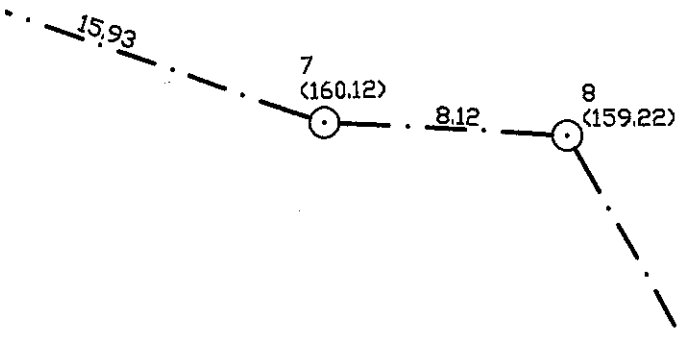
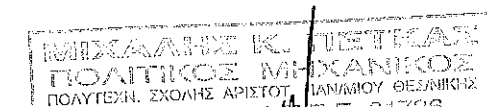

E = 518,38 r/h

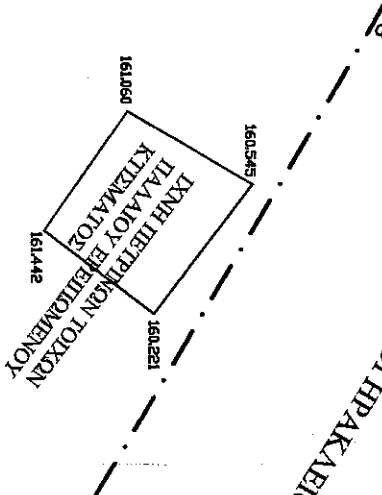

ΕΜΠΟΡΙΟΙ ΗΡΑΚΛΕΙΟΥ

$(640584, 2444)$
 $(390791, 67319)$
 B

20 (161.60)

31.25

19 (162.78)

18 (160.86)

512

22.17

E = 49,30 r/h

17 (161.03)

11.45

158.83

$(640569, 9342)$
 $(3907870, 2154)$

158.133

H $(640572, 9967)$
 $(3907876, 9744)$

Z $(640583, 2894)$
 $(3907886, 0451)$

E $(640583, 8519)$
 $(3907895, 3464)$

Δ $(640579, 5977)$
 $(3907904, 3284)$

Γ $(640579, 2424)$
 $(3907905, 8514)$

24.07

158

13 (161.57)

27.89

14 (155.57)

ΙΩΑΝΝΗΣ ΠΟΥΡΤΟΣ

ΟΙ ΗΡΑΚΛΕΙΟΙ

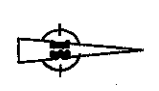
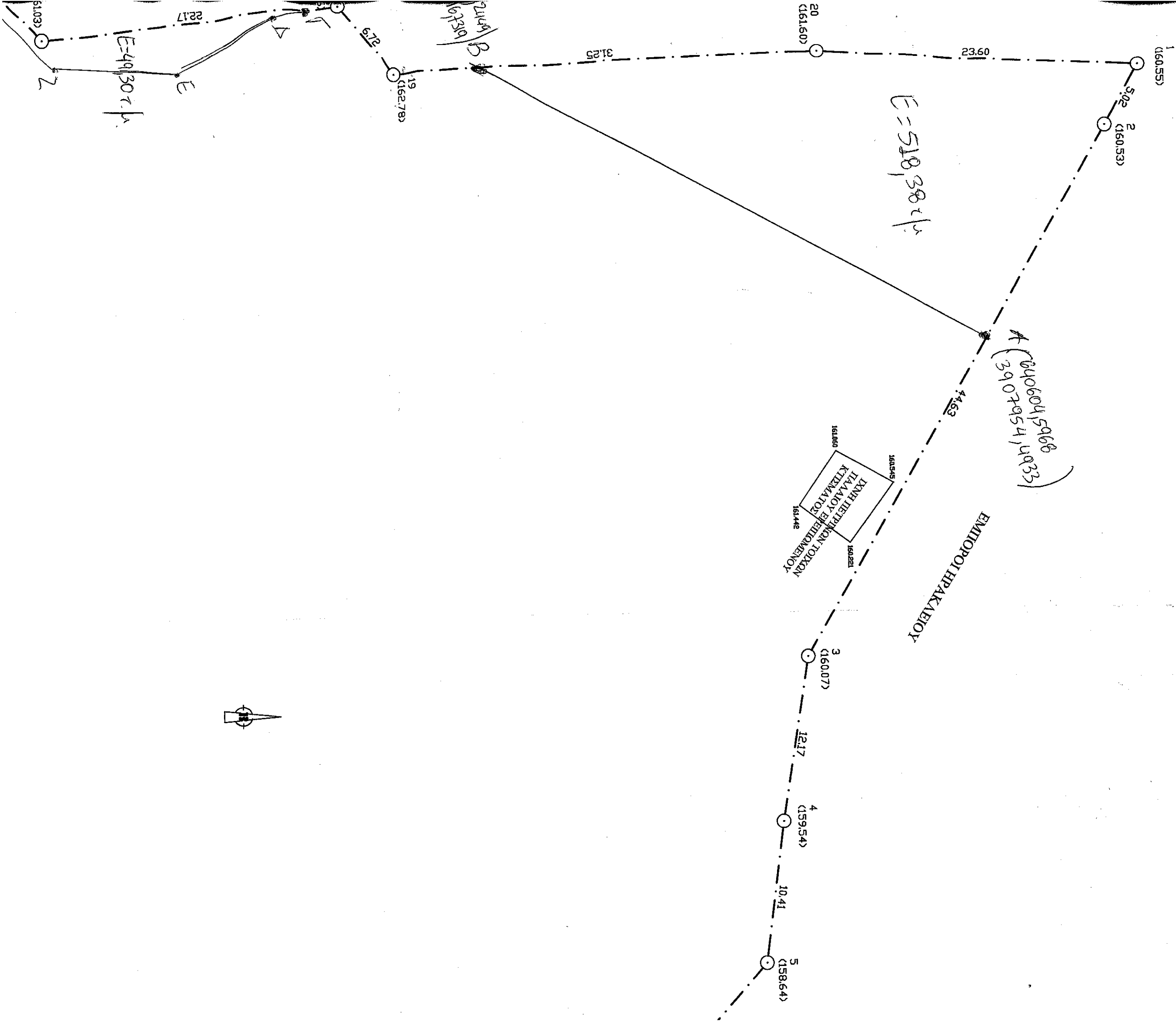

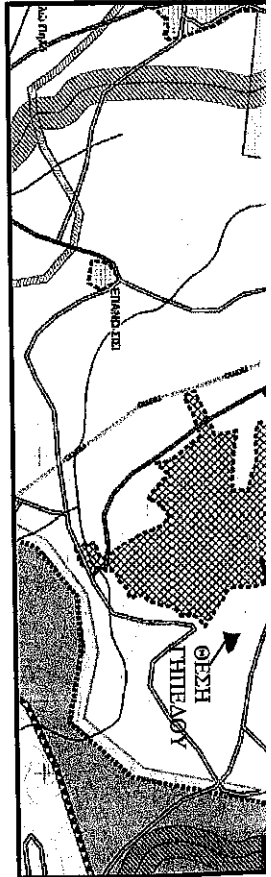

ΕΜΠΟΡΙΟΙ ΗΡΑΚΛΕΙΟΥ

