

Ποταμιανάκης Μιχαήλ

ΠΟΛΙΤΙΚΟΣ ΜΗΧΑΝΙΚΟΣ Ε.Μ.Π.

Κ.: 6977 264869 | E: mix.potamianakis@gmail.com

Ιδιοκτήτης :

ΒΑΡΔΑΣ ΑΝΤΩΝΙΟΣ

Τίτλος έργου :

ΑΠΟΤΥΠΩΣΗ ΑΚΙΝΗΤΟΥ

Θέση :

**"Κλήμα - Ψείρα" Εκτός οικισμού "Μαρδάτι", Δ.Κ.
Κριτσάς, Δήμου Αγίου Νικολάου**

Τίτλος σχεδίου:

ΤΟΠΟΓΡΑΦΙΚΟ ΔΙΑΓΡΑΜΜΑ

Κωδικός
σχεδίου:

T-1

Κλίμακα:

1:500

Εγκρίσεις - Θεωρήσεις:

Περίοδος μελέτης:

10 ΙΑΝΟΥΑΡΙΟΥ 2016

2637/18-10-2016

Αγιος Νικόλαος, 18-10-2016

ΘΕΩΡΗΣΗ

Σφραγίδα και υπογραφή μελετητή:

ΜΙΧΑΗΛ Γ. ΠΟΤΑΜΙΑΝΑΚΗΣ
ΠΟΛΙΤΙΚΟΣ ΜΗΧΑΝΙΚΟΣ Ε.Μ.Π.
ΜΕΛΟΣ Τ.Ε.Ε. - Α. Μ. 115740
ΚΝΩΣΣΟΥ 3 - ΑΓ. ΝΙΚΟΛΑΟΣ ΤΗΛ. 28410 26868
ΑΦΜ 110346777 ΔΟΥ ΑΓ. ΝΙΚΟΛΑΟΥ

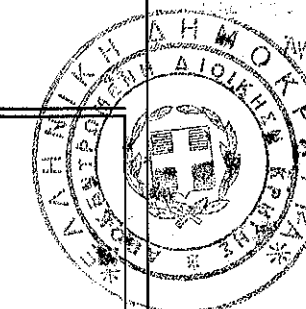

ΑΝΤΩΝΗΣ ΔΑΣΤΩΝ ΛΑΣΙΣΙΩΤΟΥ
ΑΝΩΝΥΜΗΣ ΕΤΑΙΡΕΙΑΣ
ΑΝΩΝΥΜΗΣ ΕΤΑΙΡΕΙΑΣ
ΔΑΣΟΛΟΓΟΣ

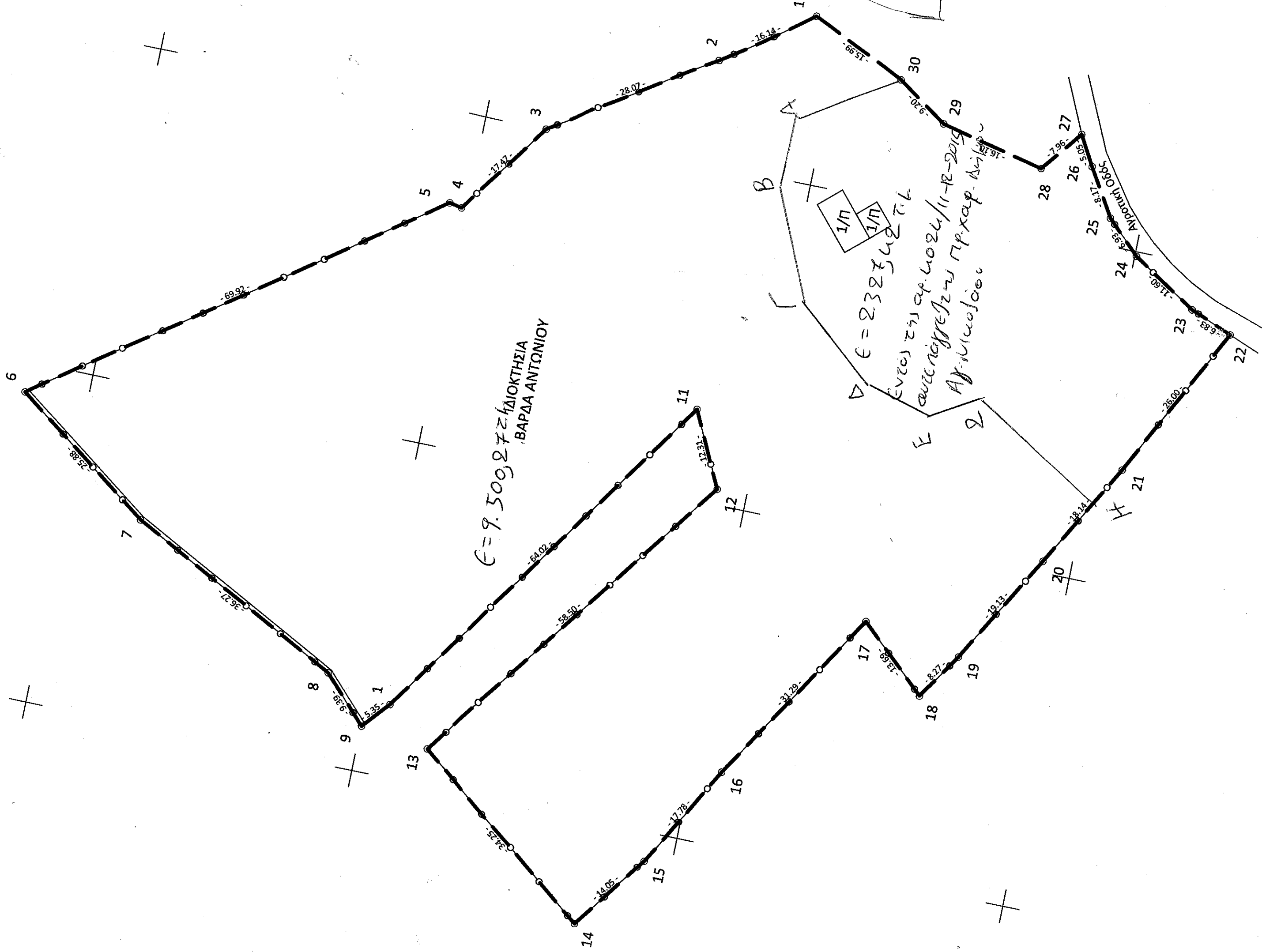

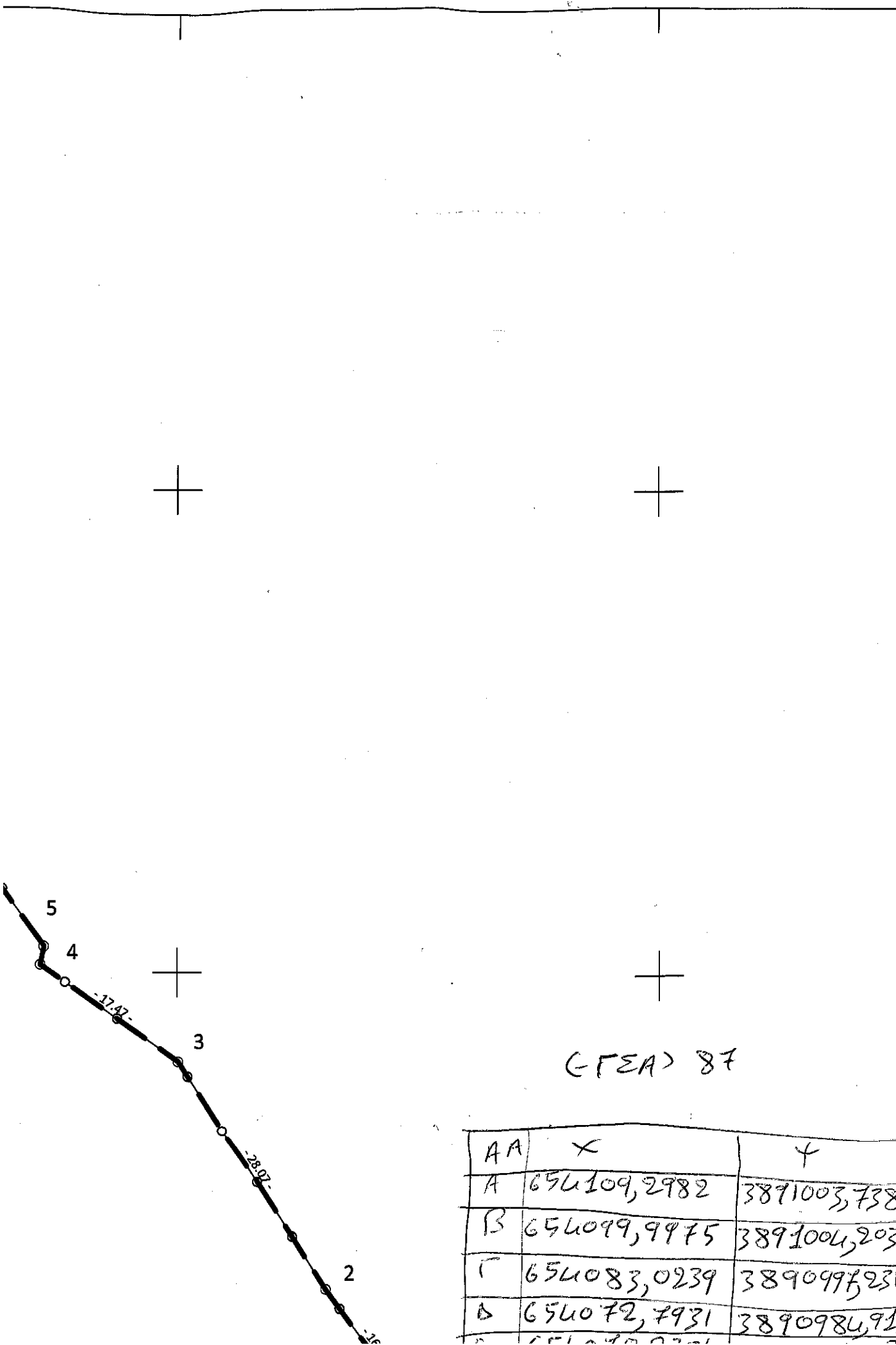

AA	X	Y
A	654109,2982	3891003,7383
B	654099,9975	3891004,2031
Γ	654083,0239	3890995,2316
Δ	654072,7931	3890984,9151

διαγράμμα γηπέδου, έγιναν με γεωασαττικό GPS του ΕΟΠ και για τον υπολογισμό των συντεταγμένων χρησιμοποιήθηκε το δίκτυο U.R.A.N.U.S.

Οι υπολογισμοί γραφείου και η σχεδίαση έγιναν με ηλεκτρονικό υπολογιστή και ηλ. σχεδιογράφο.

Οι συντεταγμένες αναφέρονται στο Εθνικό Σύστημα Συντεταγμένων Ε.Γ.Σ.Α. '87 Εγκάρσια Μερκατορική Προβολή.

ΕΜΒΑΔΟΜΕΤΡΗΣΗ ΓΗΠΕΔΟΥ			
Με τη βοήθεια των ορθογωνικών συντεταγμένων των κορυφών του			
ΣΗΜΕΙΟ	X	Y	ΜΗΚΟΣ
1	654124.90	3891004.17	16.14
2	654115.38	3891017.21	28.07
3	654100.10	3891040.76	17.47
4	654085.83	3891050.83	1.93
5	654086.22	3891052.72	69.92
6	654045.47	3891109.53	25.88
7	654030.25	3891088.59	36.27
8	654013.57	3891056.39	9.39
9	654006.78	3891049.89	5.35
10	654010.78	3891046.33	64.02
11	654063.41	3891009.89	12.31
12	654052.33	3891004.53	58.50
13	654005.44	3891039.51	34.25
14	653984.34	3891012.53	14.05
15	653995.59	3891004.12	17.78
16	654011.07	3890995.36	31.29
17	654037.50	3890978.62	13.69
18	654028.26	3890968.52	8.27
19	654035.15	3890963.93	19.13
20	654051.70	3890954.34	18.14
21	654067.49	3890945.42	26.00
22	654090.64	3890933.57	6.83
23	654093.15	3890939.93	11.60
24	654099.32	3890949.75	6.93
25	654104.13	3890954.73	8.17
26	654111.10	3890958.98	5.05
27	654115.49	3890961.46	7.96
28	654109.27	3890966.43	16.10
29	654112.88	3890982.12	9.20
30	654118.02	3890989.74	15.99
1	654124.90	3891004.17	

$$E = 1/2 \sum (X_i + X_{i+1})(Y_i - Y_{i+1})$$

E = 11827.69 μ2

Θέση Ιδιοκτησίας

ΥΠΕΥΘΥΝΗ ΔΗΛΩΣΗ ΜΗΧΑΝΙΚΟΥ (N. 651/77)

* Το γήπεδο υπό στοιχεία : 1 - 2 - 3 - ... - 29- 30 - 1 , βρίσκεται στη θέση "Κλήμα - Ψείρα", εκτός οικισμού "Μαρδάτι", Δ.Κ. Κριτσάς, Δήμου Αγίου Νικολάου .

* Το γήπεδο είναι άσπιτο και οικοδομήσιμο κατά προέκκληση εφόσον προϋπάρχει ως ένε της