

ΕΜΒΑΔΟΝ ΟΙΚΟΠΕΔΩΝ: $E(ΑΒΓΔΕΖΑ) = 984,98$ τ.μ.

ΠΑΡΑΤΗΡΗΣΕΙΣ

1. Το διάγραμμα είναι ενταγμένο στο κρατικό σύστημα αναφοράς ΕΓΣΑ '87.
2. Οι διαστάσεις και το εμβαδόν υπολογίσθηκαν αναλυτικά από τις συν/νες των κορυφών.
3. Τα όρια του οικοπέδου είναι τα τελικά όρια της ιδιοκτησίας όπως καθορίζονται από τα όρια που υπέδειξε ο ιδιοκτήτης.
4. Η εξάρτηση από το ΕΓΣΑ '87 πραγματοποιήθηκε με σύστημα G.P.S. (χρήση του Ελληνικού Συστήματος Εντοπισμού - HEPOS).



ΤΕΧΝΙΚΟ ΓΡΑΦΕΙΟ

Συντεταγμένες κορυφών του αγροτεμαχίου στο νέο Ελληνικό Datum ΕΓΣΑ '87

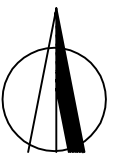

Κίκας Γεώργιος του Αστερίου

ΣΗΜΕΙΑ	ΠΙΝΑΚΑΣ ΣΥΝΤΕΤΑΓΜΕΝΩΝ ΕΓΣΑ '87	
	X	Y
A	473422,89	4483325,86
B	473395,84	4483318,07
Γ	473379,00	4483322,00
Δ	473374,00	4483354,00
E	473373,86	4483360,45
Z	473390,38	4483348,74

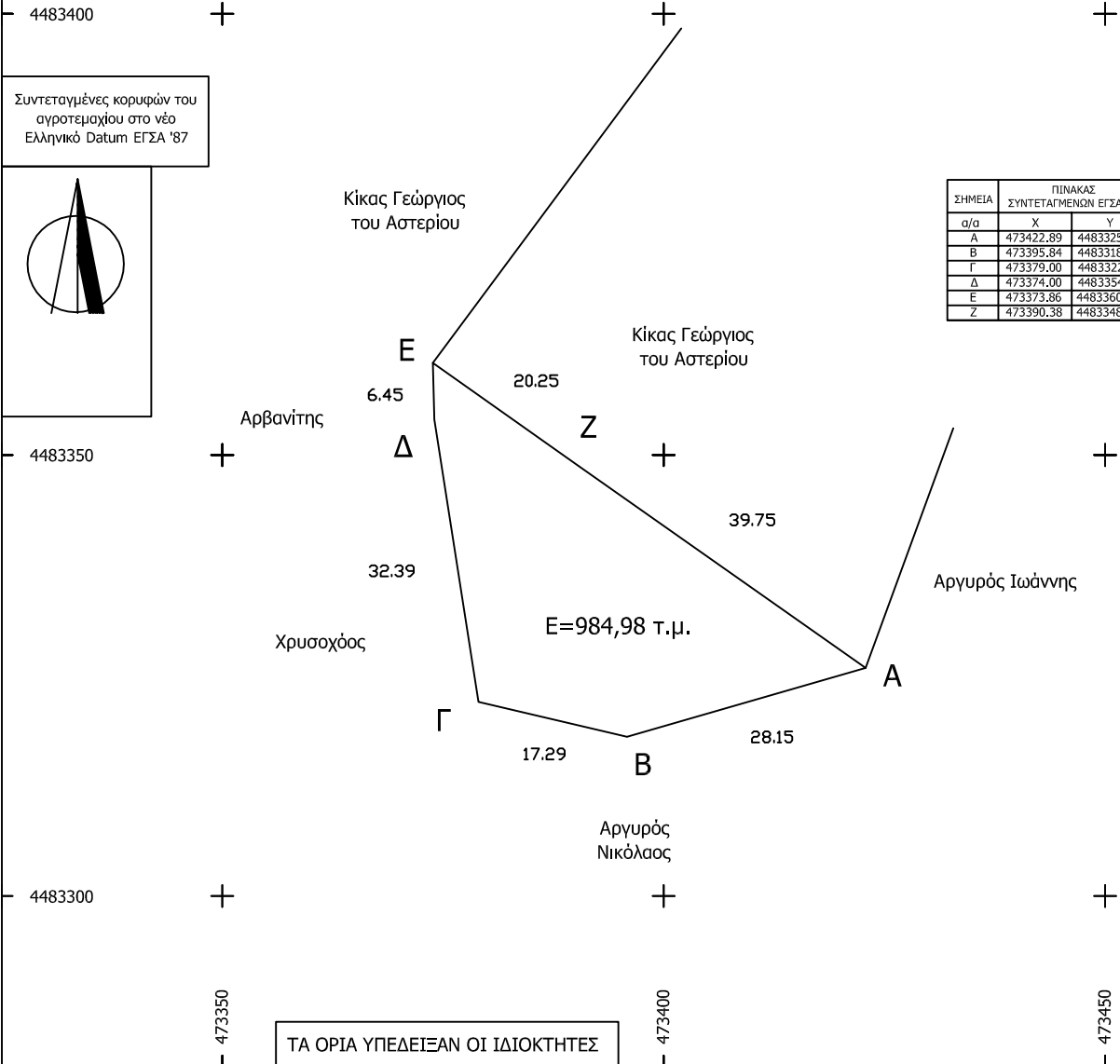

ΕΡΓΟΔΟΤΗΣ:	ΚΙΚΑΣ ΕΥΑΓΓΕΛΟΣ ΤΟΥ ΙΩΑΝΝΗ		
ΕΡΓΟ	ΣΥΝΤΑΞΗ ΤΟΠΟΓΡΑΦΙΚΟΥ ΔΙΑΓΡΑΜΜΑΤΟΣ ΓΙΑ ΕΚΔΟΣΗ ΠΡΑΞΗΣ ΧΑΡΑΚΤΗΡΙΣΜΟΥ		
ΘΕΣΗ	ΤΟΠΟΘΕΣΙΑ	ΚΑΘΑΡΙΣΤΡΕΣ	ΑΡ.
ΕΡΓΟΥ	ΔΗΜΟΣ Τ. Κ.	ΑΡΙΣΤΟΤΕΛΗ ΝΕΟΧΩΡΙΟΥ	Ο.Τ.
ΜΕΛΕΤΗΤΕΣ : ΒΑΛΟΔΗΜΟΣ ΚΩΝΣΤΑΝΤΙΝΟΣ			
ΘΕΜΑ ΣΧΕΔΙΟΥ	ΘΕΜΑ ΜΕΛΕΤΗΣ	ΣΕΙΡΑ ΣΧΕΔΙΩΝ	
ΤΟΠΟΓΡΑΦΙΚΟ ΔΙΑΓΡΑΜΜΑ	T	1 2 3 4 5	
ΚΛΙΜΑΚΑ	1 : 500	ΧΡΟΝΟΣ ΜΕΛΕΤΗΣ	ΟΚΤΩΒΡΙΟΣ 2016
ΕΛΕΓΧΟΣ-ΥΠΗΡΕΣΙΑΣ		ΥΠΟΓΡΑΦΗ-ΣΦΡΑΓΙΔΑ	