

ΥΠΟΜΝΗΜΑ

ΣΤΟΙΧΕΙΑ ΓΕΩΤΕΜΑΧΙΟΥ 344

Γεωτεμάχιο 344 με στοιχεία (ΑΒΓΔΕΖΗΘΙΚ-Α) εκτάσεως 6437τ.μ. του αγροκτήματος Εξαπλατάνου της Τοπικής Κοινότητας Εξαπλατάνου του Δήμου Αλμωπίας.

ΔΙΑΣΤΑΣΕΙΣ ΠΛΕΥΡΩΝ ΑΓΡΟΤΕΜΑΧΙΟΥ 344

ΑΒ= 66.04 ,ΒΓ=36.70Μ, ΓΔ=23.50Μ, ΔΕ=15.15Μ,ΕΖ=19.79Μ. ΖΗ=21.83 ,ΗΘ=34.82Μ,ΘΙ=22.65Μ, ΙΚ=24.30Μ,ΚΑ=77.00Μ.

ΠΑΡΑΤΗΡΗΣΕΙΣ:

1. Το διάγραμμα είναι ενταγμένο στο κρατικό σύστημα συντεταγμένων Ε.Γ.Σ.Α 87
2. Οι διαστάσεις και τα εμβαδά υπολογίσθηκαν αναλυτικά από τις συντεταγμένες των κορυφών.
3. Η εξάρτηση από το Ε.Γ.Σ.Α 87 πραγματοποιήθηκε με σύστημα GPS και κάνοντας χρήση του Ελληνικού Συστήματος Εντοπισμού - HEPOS.

ΥΠΕΥΘΥΝΗ ΔΗΛΩΣΗ 651/77

Δηλώνω σύμφωνα με τον νόμο για το γεωτεμάχιο με στοιχεία Α-Β-Γ-Δ-Ε-Ζ-Η-Θ-Ι-Κ-Α και εμβαδόν 6437τ.μ. που βρίσκεται στο αγρόκτημα Εξαπλατάνου του Δήμου Αλμωπίας ότι:

- Είναι άρτιο και οικοδομήσιμο σύμφωνα με τις κείμενες πολεοδομικές διατάξεις.
- Βρίσκεται εκτός εγκεκριμένου σχεδίου και εκτός ζώνης του οικισμού Εξαπλατάνου και σύμφωνα με το Γ.Π.Σ του Δήμου Αλμωπίας και Εξαπλατάνου στην περιοχή ΠΕΠΔ2 (Γεωργική γή κύριας χρήσης.) του Δήμου Αλμωπίας και Εξαπλατάνου στην περιοχή ΠΕΠΔ2 (Γεωργική γή κύριας χρήσης.)

Στην ΠΕΠΔ 2 επιτρέπονται :
Κτηνοτροφικές και πτηνοτροφικές εγκαταστάσεις δυναμικότητας σύμφωνα με την κατάταξη των έργων στην 2η κατηγορία της ΚΥΑ 15393/2332/5.8.02 (ΦΕΚ1022Β'/5.8.02) όπως συμπληρώθηκε με την ΚΥΑ145799/18.7.05 (ΦΕΚ 1002Β'/18.7.05).

- Δεν εμπίπτει στις διατάξεις του νόμου 1337/83 περί εισφορών σε γη και χρήμα.
- Εντός αυτού δεν διέρχεται εναέρια γραμμή υψηλής τάσης ΔΕΗ αγωγός φυσικού αερίου ή ρέμα.
- Εμπίπτει σε περιοχή κτηματογράφησης για την δημιουργία και λειτουργία Εθνικού Κτηματολογίου. (Ν.2308/15-6-95περί Εθνικού Κτηματολογίου).
- Δεν έχει πρόσωπο σε εθνική οδό και δεν βρίσκεται σε αρχαιολογικό χώρο,βιότοπο,ρέμα ή δημόσιο κτήμα.

ΣΥΝΤΕΤΑΓΜΕΝΕΣ ΚΟΡΥΦΩΝ ΗΑΤΤ

A/A	X	Ψ
A	3400.127	4518.277
B	3417.589	4581.920
Γ	3426.444	4617.536
Δ	3445.177	4603.346
E	3456.391	4593.163
Z	3470.740	4579.533
H	3468.136	4557.863
Θ	3473.693	4523.491
I	3479.189	4501.516
K	3467.167	4480.398

ΣΥΝΤΕΤΑΓΜΕΝΕΣ ΚΟΡΥΦΩΝ Ε.Γ.Σ.Α.

A/A	X	Ψ
A	340773.049	4539240.970
B	340791.906	4539304.214
Γ	340801.543	4539339.626
Δ	340819.959	4539325.027
E	340830.946	4539314.600
Z	340844.992	4539300.658
H	340841.912	4539279.050
Θ	340846.711	4539244.565
I	340851.722	4539222.474
K	340839.238	4539201.626

ΑΠΟΣΠΑΣΜΑ ΔΙΑΝΟΜΗΣ
ΚΛΙΜΑΚΑ 1:5000

L= 40 57 M=- 1 39

40689350

40689300

ΑΠΟΣΠΑΣΜΑ ΓΥΣ/
ΚΛΙΜΑΚΑ 1:5000

L= 40 45 M=- 1 45

339

Αγροτικός δρόμος πλάτους 3μ.

341

343

344

3500

27000

66.04

36.70

23.50

15.15

19.79

21.83

34.82

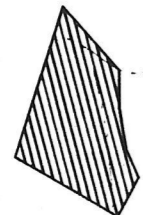
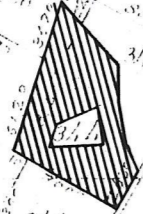

B

E

H

3900

333

337

338

339

340

341

342

343

344

345

346

347

348

349

350

351

352

353

354

355

356

357

358

359

360

361

362

363

364

365

366

367

368

369

370

371

372

373

374

375

376

377

378

379

380

381

382

383

384

385

386

387

388

389

390

391

392

393

394

395

396

397

398

399

400

401

402

403

404

405

406

407

408

409

410

411

412

413

414

415

416

417

418

419

420

421

422

423

424

425

426

427

428

429

430

431

432

433

434

435

436

437

438

439

440

441

442

443

444

445

446

447

448

449

450

451

452

453

454

455

456

457

458

459

460

461

462

463

464

465

466

467

468

469

470

471

472

473

474

475

476

477

478

479

480

481

482

483

484

485

486

487

488

489

490

491

492

493

494

495

496

497

498

499

500

501

502

503

504

505

506

507

508

509

510

511

512

513

514

515

516

517

518

519

520

521

522

523

524

525

526

527

528

529

530

531

532

533

534

535

536

537

538

539

540

541

542

543

544

545

546

547

548

549

550

551

552

553

554

555

556

557

558

559

560

561

562

563

564

565

566

567

568

569

570

571

572

573

574

575

576

577

578

579

580

581

582

583

584

585

586

587

588

589

590

591

592

593

594

595

596

597

598

599

600

601

602

603

604

605

606

607

608

609

610

611

612

613

614

615

616

617

618

619

620

621

622

623

624

625

626

627

628

629

630

631

632

633

634

635

636

637

638

639

640

641

642

643

644

645

646

647

648

649

650

651

652

653

654

655

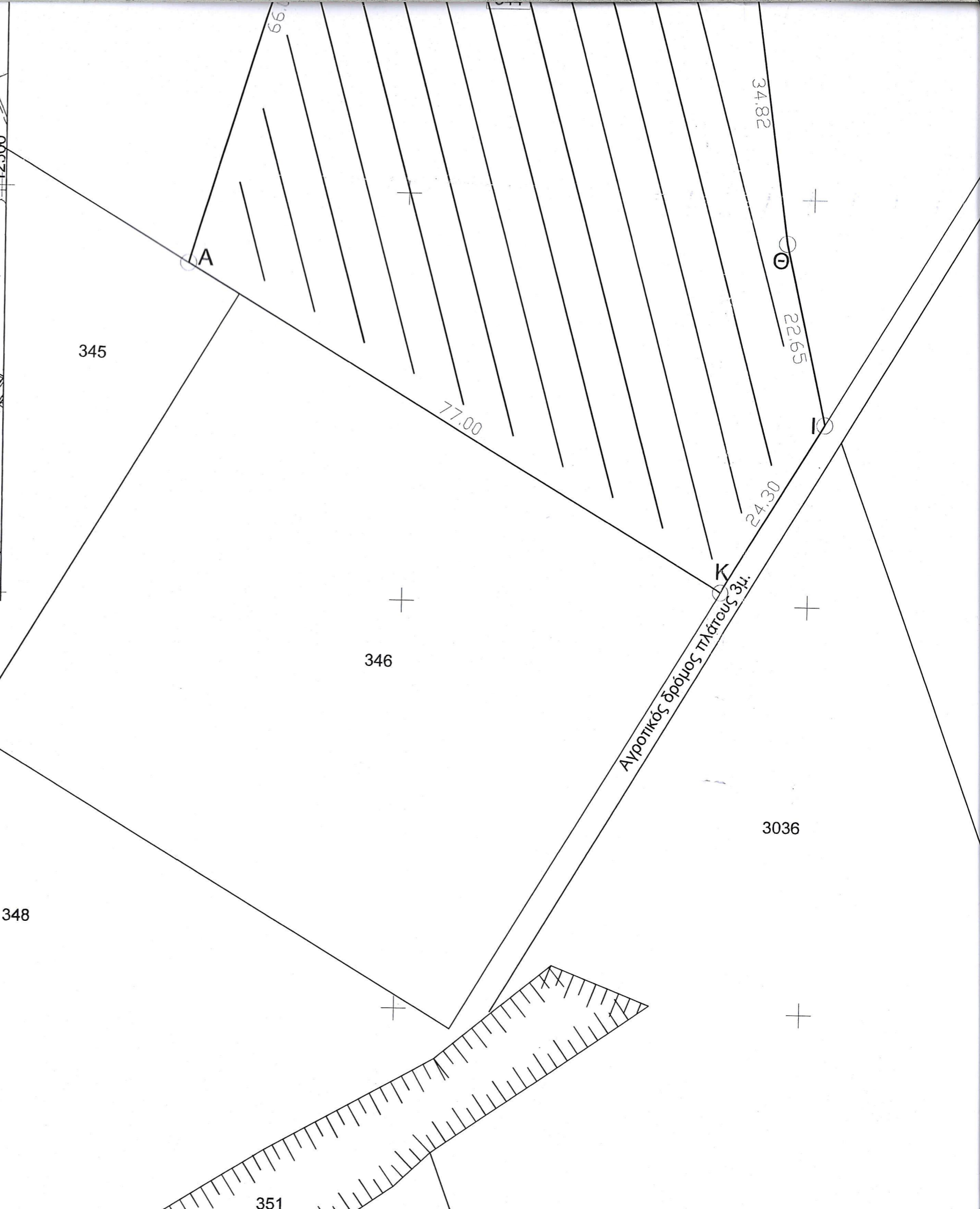
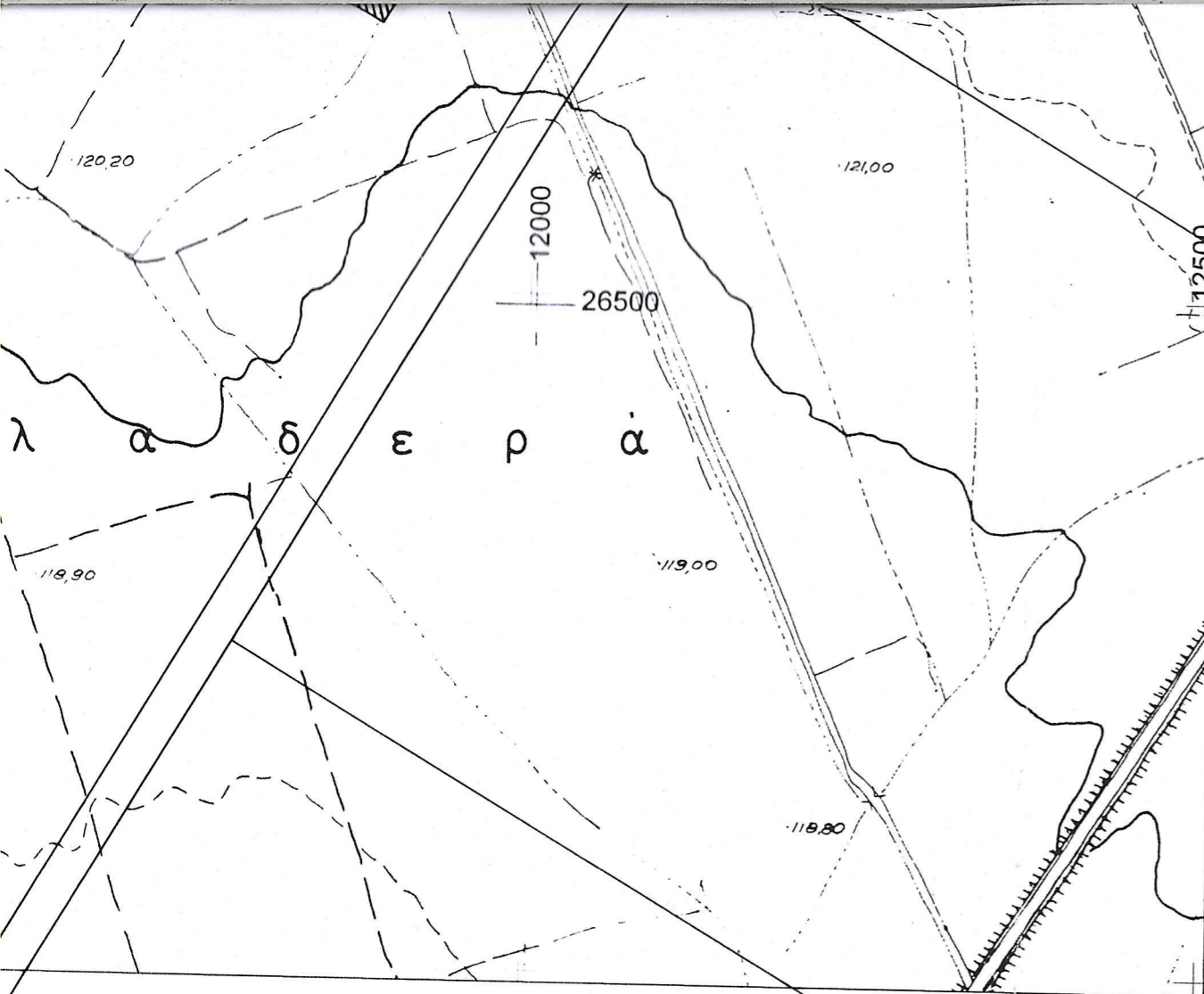

αρχαιολογικό χώρο, βιότοπο, ρέμα ή δημόσιο κτήμα.

317

3034

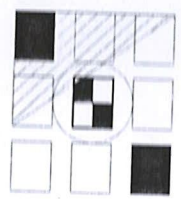

ΚΑΡΑΣΑΒΒΙΔΗΣ Κ. ΛΑΖΑΡΟΣ
ΠΟΛΙΤΙΚΟΣ ΜΗΧΑΝΙΚΟΣ
ΚΥΠΡΟΥ 41
ΑΡΙΔΑΙΑ Ν. ΠΕΛΛΗΣ
ΚΙΝ. 6988712181
ΤΗΛ. 23840 28078

ΕΡΓΟΔΟΤΗΣ: ΧΑΛΚΙΔΗΣ ΝΙΚΟΛΑΟΣ

ΕΡΓΟ: ΤΟΠΟΓΡΑΦΙΚΟ ΔΙΑΓΡΑΜΜΑ

ΘΕΣΗ: ΑΓΡΟΚΤΗΜΑ ΕΞΑΠΛΑΤΑΝΟΥ

ΜΕΛΕΤΗΤΗΣ :

3035

ΤΟΠΟΓΡΑΦΙΚΟ ΔΙΑΓΡΑΜΜΑ:

Α) ΑΠΟΣΠΑΣΜΑ ΧΑΡΤΗ ΟΡΙΣΤΙΚΗΣ ΔΙΑΝΟΜΗΣ
ΑΝΑΜΟΡΦΩΣΗ 1962 ΚΛΙΜΑΚΑ 1:5000

Β) ΑΠΟΣΠΑΣΜΑ ΧΑΡΤΗ ΓΥΣ ΚΛΙΜΑΚΑ 1:5000

ΚΛΙΜΑΚΑ 1/500