

**ΤΟΠΟΓΡΑΦΙΚΟ ΔΙΑΓΡΑΜΜΑ**

Αγροτεμάχιο Α-Β-Γ-Δ-Ε-Ζ-Η-Θ-Α Εμβαδόν Ε = 9997,54 μ²  
 Δήμος Βέροιας Αγροκτήρια Αεικτίτων Επιστητή Λαζαρή 1934  
 Αριθμός αγροτεμαχίου 1750ς (τμήμα) ΚΑ.Ε.Κ. 160011019001/0/0  
**ΚΑΙΜΑΚΑ 1:500**

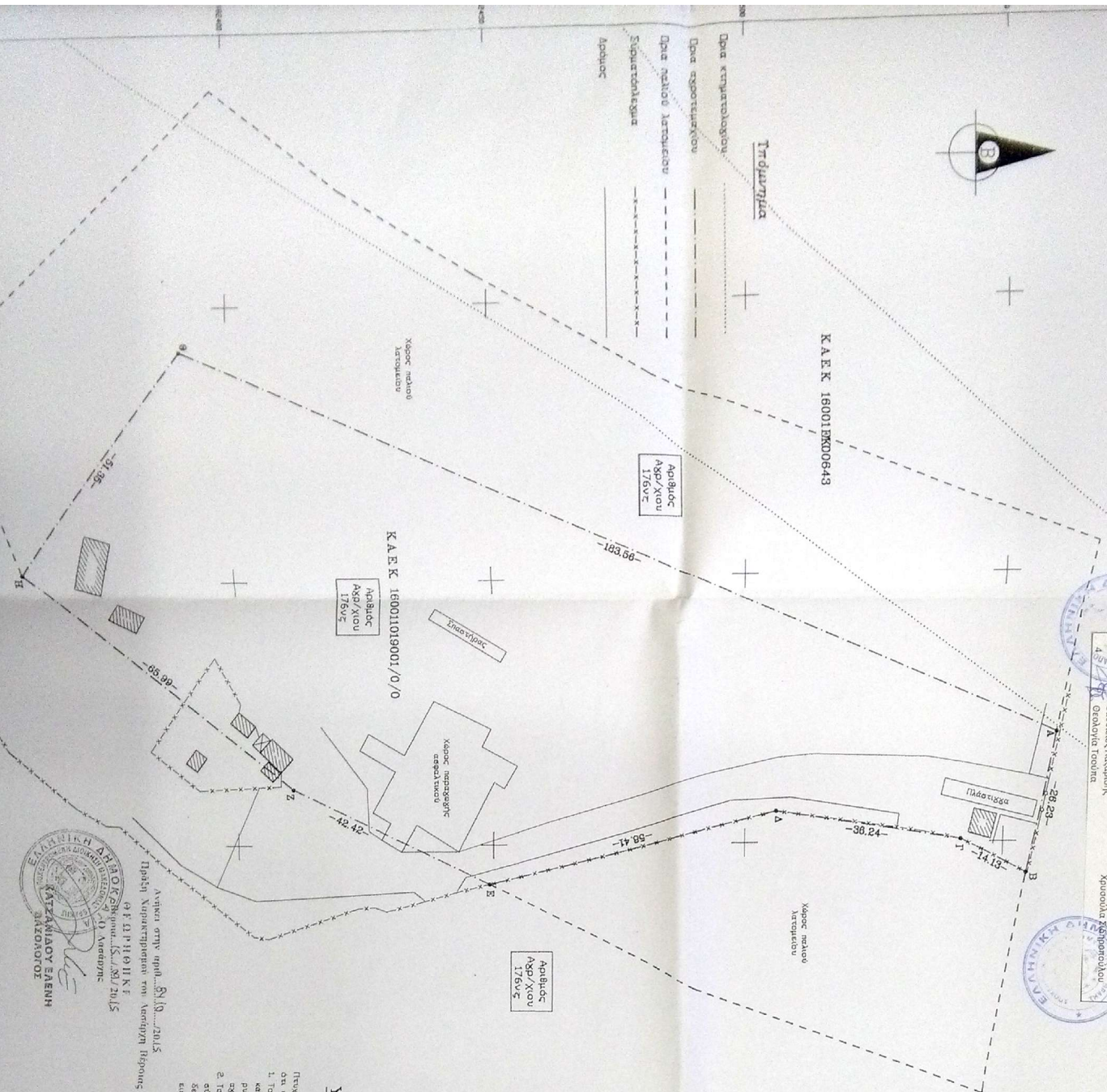
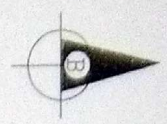

ΤΕΧΝΙΚΗ ΕΠΙΤΡΟΠΗ  
 ΕΞΕΤΑΣΗ ΑΝΤΙΡΗΞΕΩΝ  
 Π.Ε. ΗΜΜΑΘΑΣ  
 Αριθμ. επιτ. αριθ. 43/2016 αρμόδιων  
 Βέροια 13/7/2016

1. Ομοσπονδία Πολιτών  
 2. Δήμος Βέροιας  
 3. Δήμος Παιονίων  
 4. Δήμος Αιτωλίας  
 5. Ομοσπονδία Γεωπόνων

Η ΕΠΙΤΡΟΠΗ  
 Ομοσπονδία Πολιτών  
 Ομοσπονδία Γεωπόνων

Χρυσούλα Χρηστούλου

Η ΠΡΑΓΜΑΤΕΥΣΗ  
 Ομοσπονδία Πολιτών  
 Ομοσπονδία Γεωπόνων

Αρχειο στην αρμόδ. 8/10/2015  
 Πρακτ. Νομοκείμενιο επί Αποφ. 7/10/2015  
 Ο Γ. Π. Π. Η. Π. Κ. Ε.  
 ΚΑΤΑΣΤΑΣΙΑΣ ΕΛΛΗΝ  
 ΜΑΘΗΜΑΤΩΝ

ΕΔΥΓΕΛΟ Γεωδαιτικό Σύστημα Αναφοράς 1987 Ε.Ε.Τ.Α. 872  
 Στοιχεία κλίμακας χαρτί: ημιλογισμ. μετρίκι Κ = 1:299877  
 Διάτ. σε μέτρα: 1:299877

<b>ΟΡΟΙ ΔΟΜΗΣΗΣ</b>	
ΕΜΒΑΔΟ	ΚΑΝΟΝΑΣ
ΙΠΟΔΟΜΗ	25

ΣΥΝΤΗΤΑΙΜΕΝΕΣ ΚΟΡΤΪΝΕΣ ΑΠΟΤΕΛΑΜΑΤΩΝ ΔΕ ΕΠΔΑ 787

ΚΙΡΤΗ	X	Y
A	349829.98	448259.93
B	349855.67	448254.62
Γ	349849.51	448241.90
Δ	349844.17	448206.06
Ε	349857.51	448249.19
Ζ	349839.37	448240.85
Η	349798.37	448239.13
Θ	349758.13	448231.03

ΕΜΒΑΔΟ = 9997,54 μ²

ΕΥΚΛΕΙΔΕΙΕΣ ΚΟΡΤΪΝΕΣ ΑΠΟΤΕΛΑΜΑΤΩΝ ΔΕ ΗΑΤΤ  
 L = 40° 27' M = -1° 27'

ΚΙΡΤΗ	X	Y
A	-352.24	3550.90
B	-326.45	3546.07
Γ	-322.37	3533.24
Δ	-327.02	3497.30
Ε	-322.59	3440.69
Ζ	-324.00	3402.00
Η	-328.00	3349.50
Θ	-320.85	3380.63

Υπεύθυνη δ/γασίας Ν651/77

Ο κατά τα ανωτέρω περιγραφόμενος Κωδ./Σφ. Πρωτόκολλο (ανωτέρω) κινείται Π.Ε. Σημείο υφιστάμενο και το αγροτεμάχιο με κορτίκι Α-Β-Γ-Δ-Ε-Ζ-Η-Θ-Α και εμβαδόν Ε = 9997,54 μ² βρίσκεται εκτός εγκεκριμένου πολεοδομικού σχεδίου και εκτός οποιουδήποτε πολεοδομικού σχεδίου του Δήμου Βέροιας. Επομένως, η παρούσα έκθεση αφορά στην καταγραφή του αγροτεμαχίου και των κτιρίων που βρίσκονται εντός αυτού, σύμφωνα με τις διατάξεις του Ν. 2537/78 (Φ.Ε.Κ. 268/78) και των διατάξεων που έχουν εκδοθεί με βάση αυτό.

Βέροια Ιούλιος 2013  
 Ο υπεύθυνος

ΚΩΝΣΤΑΝΤΙΝΟΣ Α. ΚΟΥΡΤΣΙΑΝΗΣ  
 ΠΤΥΧΙΟΥΧΟΣ ΤΟΠΟΓΡΑΦΙΚΩΝ ΜΕΤΡΗΣΕΩΝ Τ.Ε.  
 Α.Μ. Α.Ε.Τ.Μ. 2155 ΑΦΜ. 046 239 340  
 Τ.Τ. 01/5601 24 - ΒΕΡΟΙΑ  
 ΤΗΛ. 23810 72932

