

ΒΕΣΗ ΑΠΟΣΠΑΣΜΑΤΟΣ ΕΥΡΕΙΑΣ ΠΕΡΙΟΧΗΣ

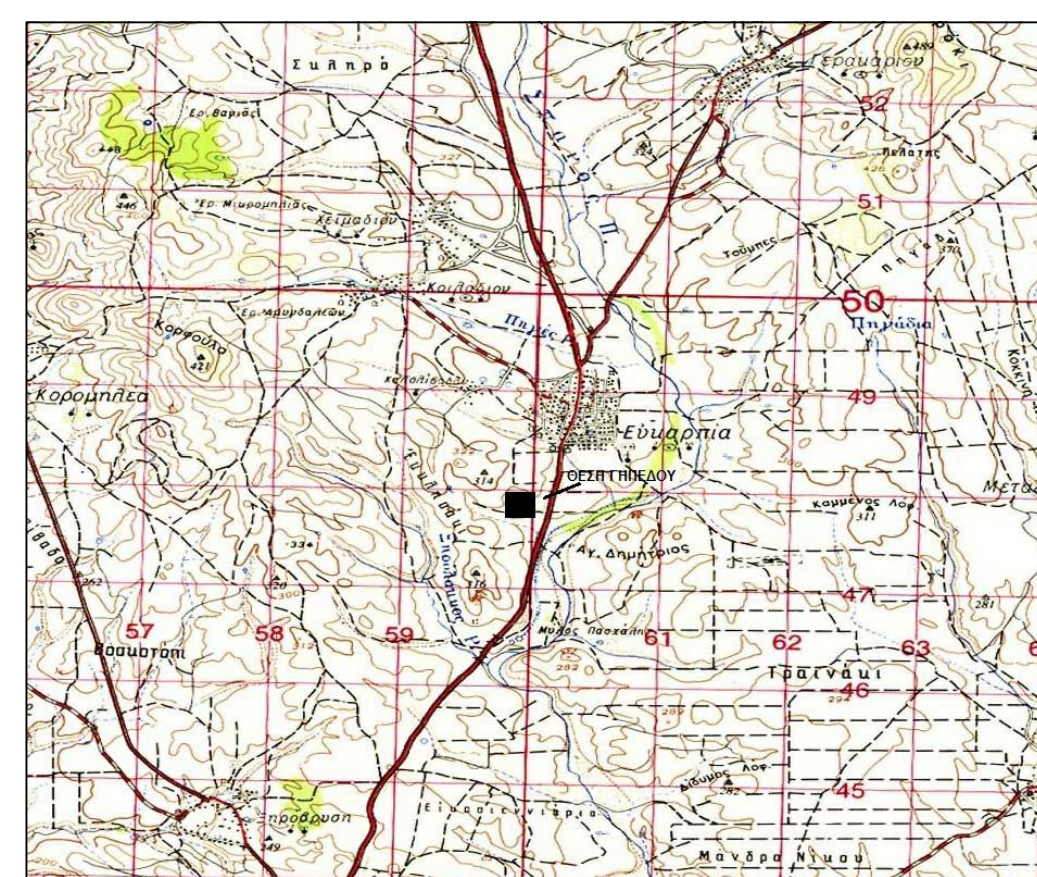

ΒΕΣΗ ΑΠΟΣΠΑΣΜΑΤΟΣ ΚΤΗΜΑΤΟΛΟΓΙΟΥ

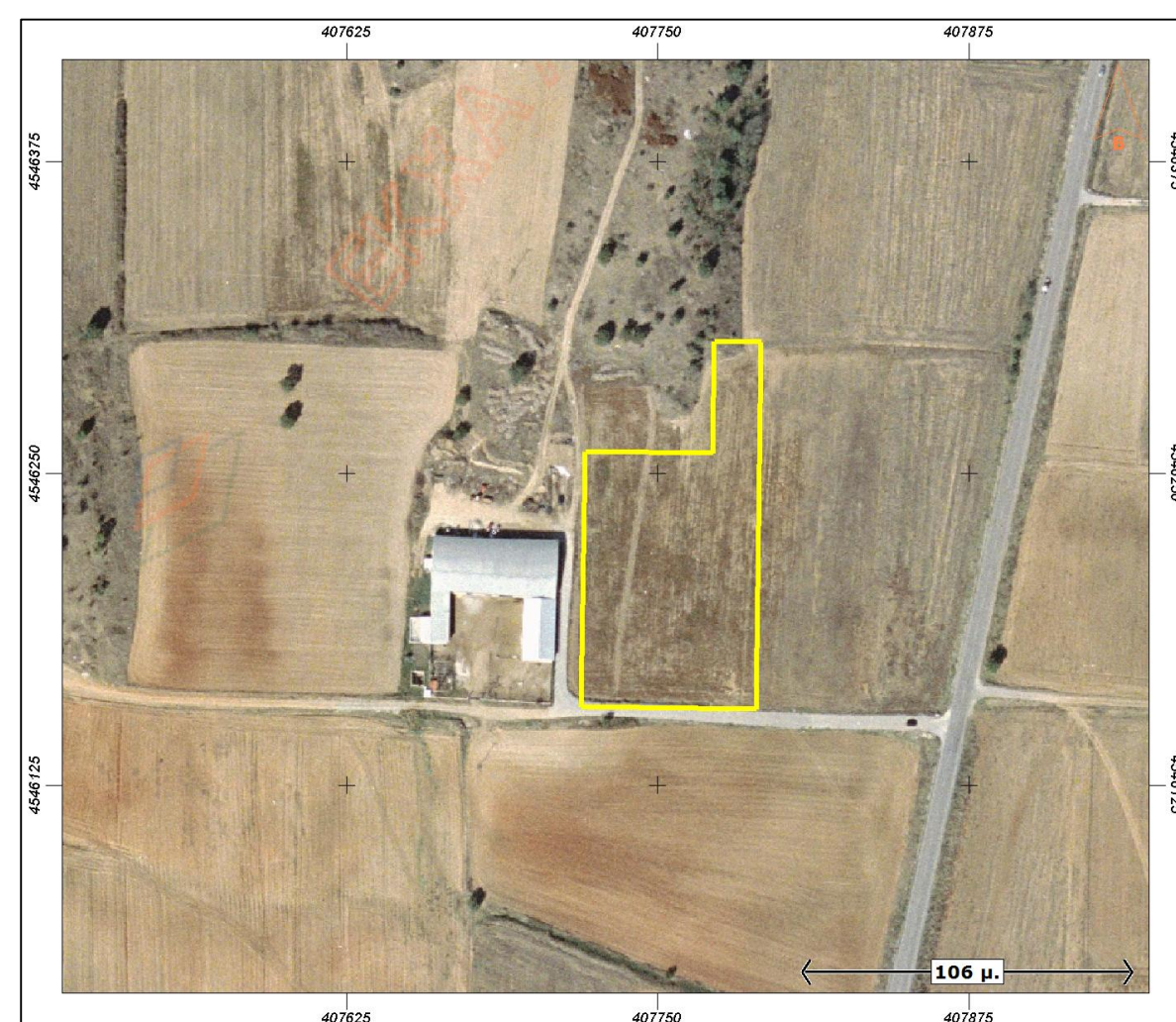

ΒΕΣΗ ΑΠΟΣΠΑΣΜΑΤΟΣ Γ.Υ.Σ. 13346/03

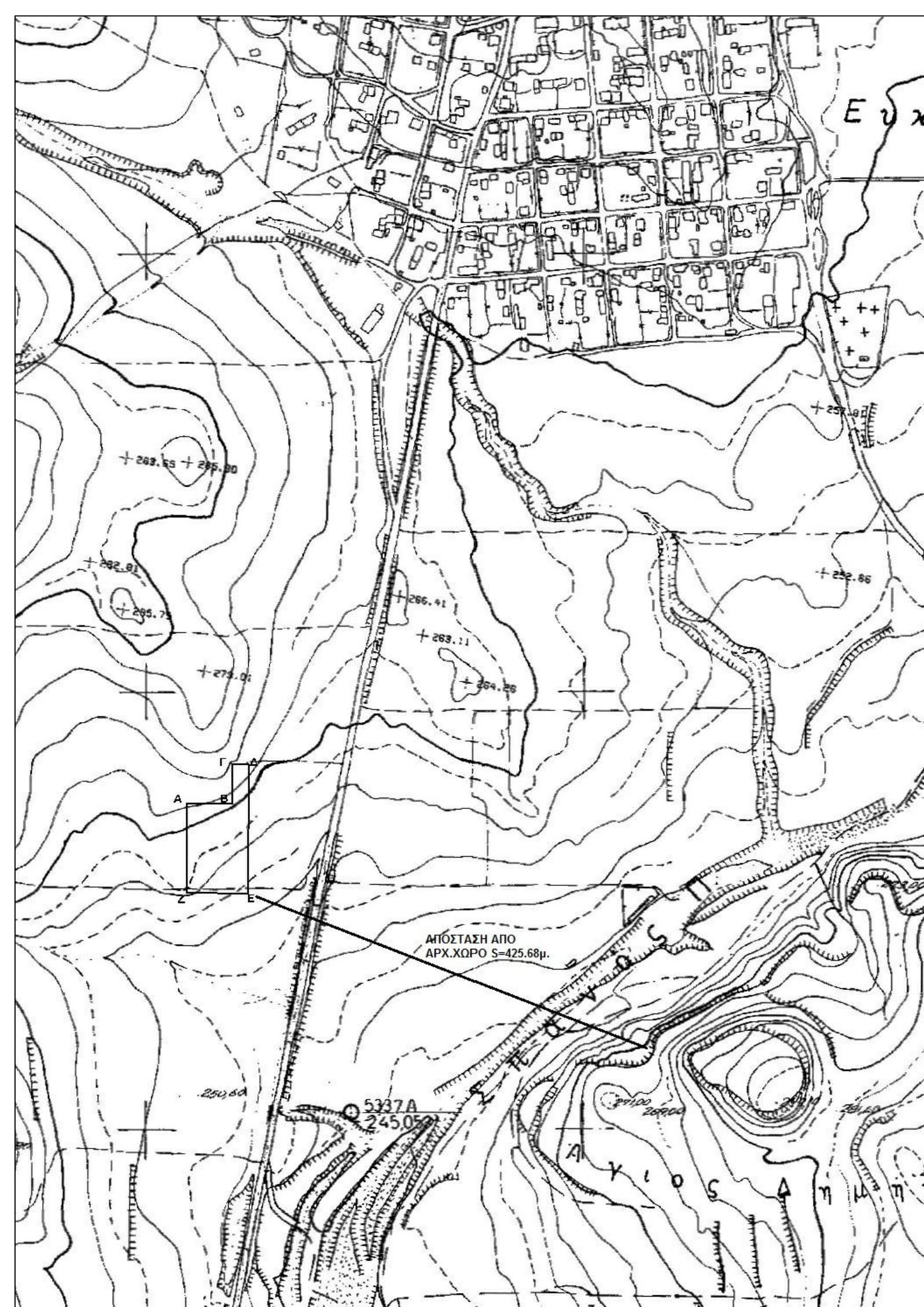

ΒΕΣΗ ΑΠΟΣΠΑΣΜΑΤΟΣ ΔΙΑΝΟΜΗΣ

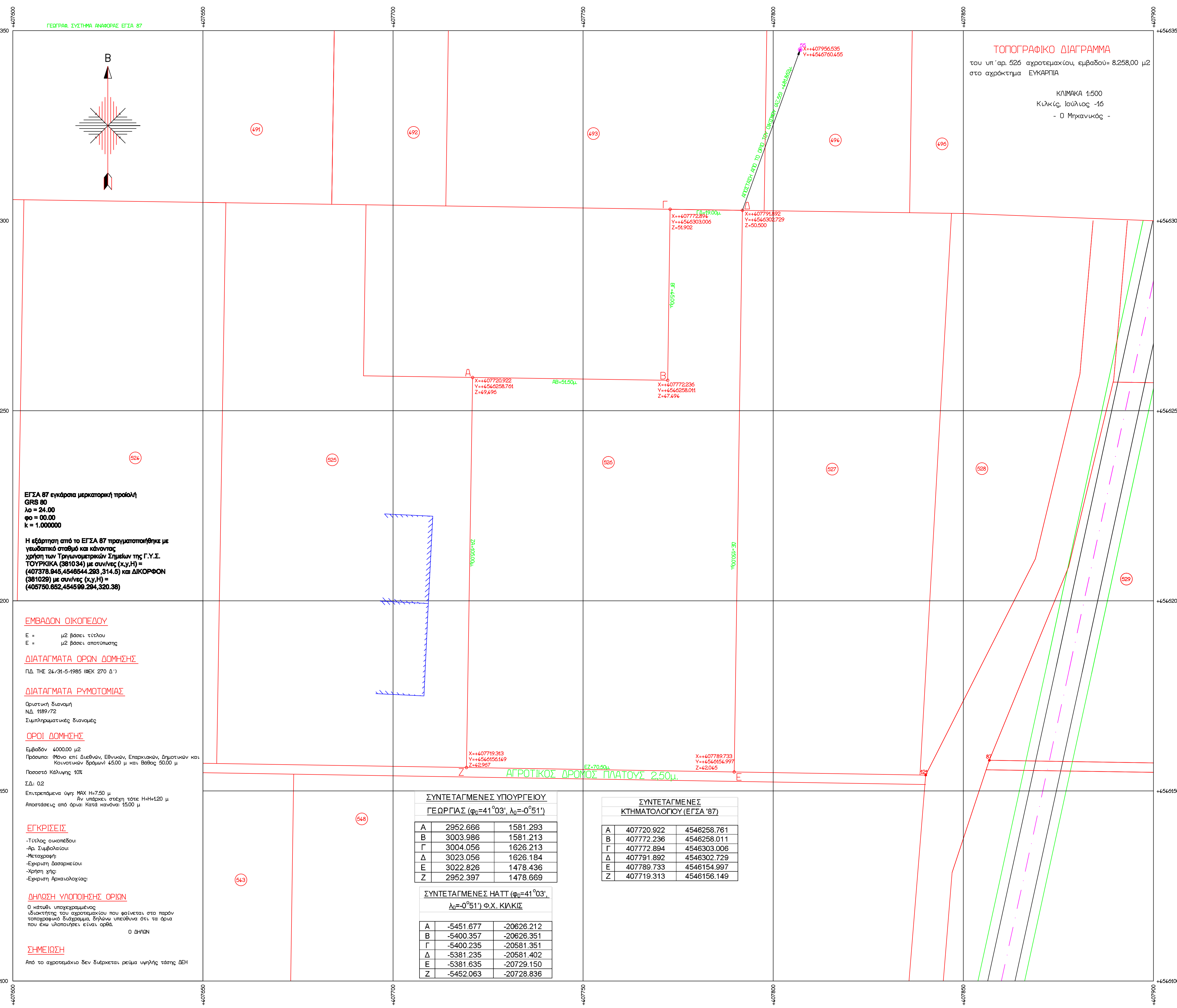
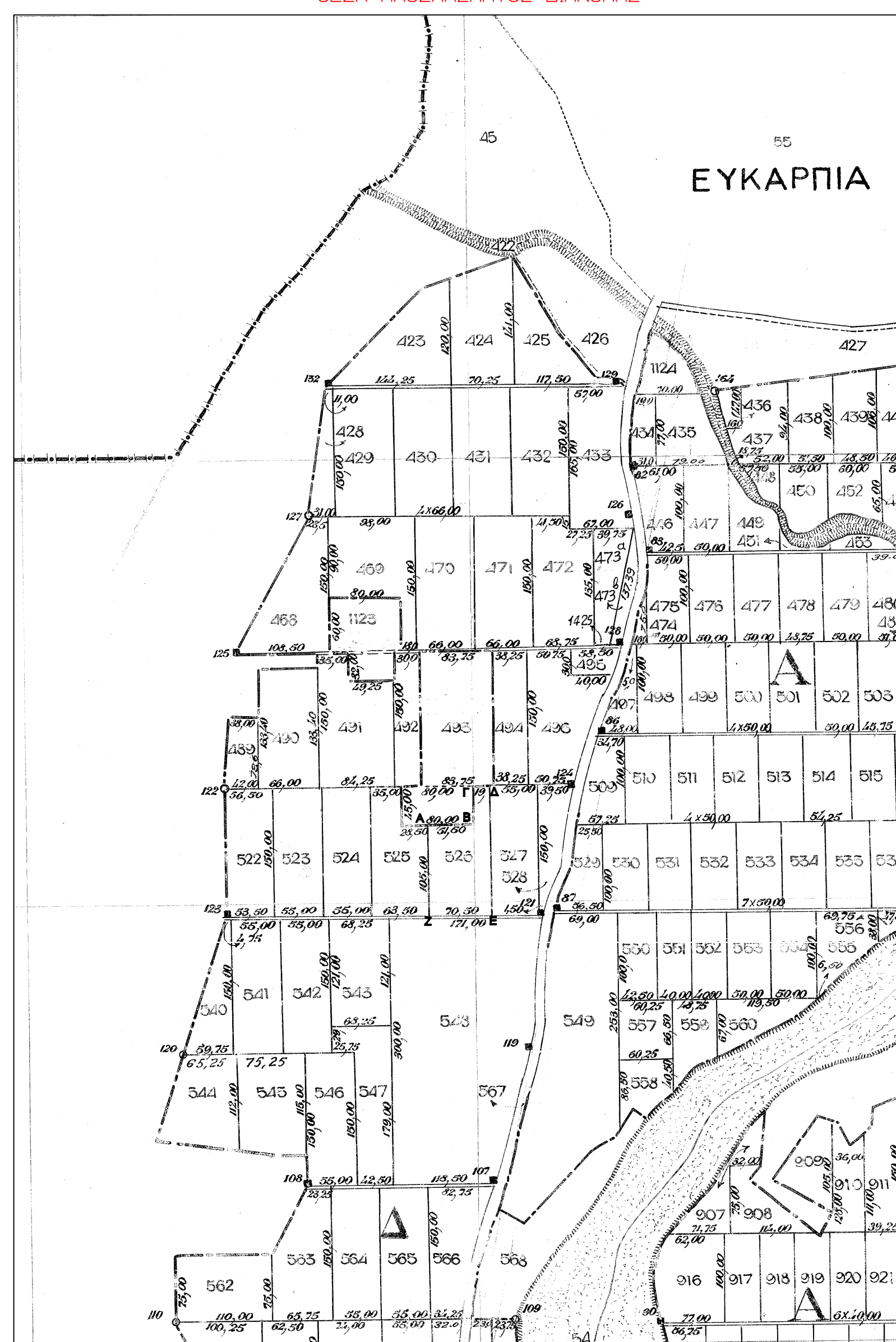

ΤΟΠΟΓΡΑΦΙΚΟ ΔΙΑΓΡΑΜΜΑ
του υπ' αρ. 526 αγροτεμαχίου εμβαδόν: 8.258,00 μ²
στο αγρόκτημα ΕΥΚΑΡΠΙΑ

Κλίμακα: 1:500
Κωδικός: Κ04/05 -05
Ο Μερκανιώτης

ΕΓΣΑ 87 εγκύκλιος μεραποικινή πράξη
09/8/87
Αφ = 24,00
αφ = 00,00
k = 1,000000

ΕΜΒΑΔΟΝ ΟΙΚΟΓΕΩΔΟΥ
Ε = 10 βάσει κτίσθων
Ε = 10 βάσει αποστολής

ΔΙΑΤΑΓΜΑΤΑ ΟΡΙΩΝ ΔΟΜΗΣΗΣ
ΠΔ ΠΕ 24/81-6-1985 (αρθρ. 270 Α')

ΔΙΑΤΑΓΜΑΤΑ ΡΥΘΜΙΣΜΑΤΟΣ
Οριστική Συμβαση
ΝΔ 1889/72
Συμφωνημένος Σύνταξης

ΟΡΙΩΝ ΔΟΜΗΣΗΣ
Εμβαδόν: 4000,00 μ²
Πρόσκατο: Μέχρι από 0,20μ. Εθνικών, Επαγγελματιών, Οργανισμών και Κοινωνικών Σώσεων 4500 μ. και 800μ. 50,50 μ.

ΕΓΚΡΙΣΕΙΣ
- Τέλος οικοπέδου
- Αρ. Συμβολίου
- Μεταγραφή
- Εγκριση Διαμορφωσών
- Άρτια στο
- Εγκριση Κτηματολογίου

ΔΗΛΩΣΗ ΥΠΟΒΟΛΗΣ ΟΡΙΩΝ
Ο κτην. υπαγορευμένος διαμορφωσών των εμβαδών που φέρονται στο παρόν αποστολή υποβάλλεται σύμφωνα με το άρθρο 10 του Ν. 1337/83.

ΣΗΜΕΙΩΣΗ
Από τα απορριπόμενα δεν διατρέχει ρέματα υδάτων τάσης ΔΕΗ

ΣΥΝΤΕΤΑΓΜΕΝΕΣ ΥΠΟΥΡΕΥΣΟΥ ΓΕΩΡΓΙΑΣ (φ=41°09', λφ=0°51')

A	2952,696	1581,293
B	3003,989	1581,213
Γ	3004,056	1626,213
Δ	3023,056	1626,184
E	3022,826	1478,436
Z	2952,387	1478,669

ΣΥΝΤΕΤΑΓΜΕΝΕΣ ΠΛΑΤΥ (φ=41°09', λφ=0°51') Ε.Χ. ΚΑΚΙΚ

A	-5451,677	-20626,212
B	-5400,357	-20626,361
Γ	-5400,236	-20681,361
Δ	-5381,236	-20681,402
E	-5381,635	-20729,150
Z	-5452,063	-20728,836

ΣΥΝΤΕΤΑΓΜΕΝΕΣ ΚΤΗΜΑΤΟΛΟΓΙΟΥ (ΕΓΣΑ 87)

A	407720,922	4546258,781
B	407772,236	4546258,011
Γ	407772,894	4546303,006
Δ	407791,892	4546302,729
E	407789,733	4546154,997
Z	407719,313	4546156,149

ΑΓΡΟΚΤΗΜΑ ΕΥΚΑΡΠΙΑ ΚΙΛΚΙΣ
ΥΠΕΥΘΥΝΗ ΔΗΛΩΣΗ Ν. 651/77

Ο κτην. υπαγορευμένος Διαμορφωσών Πολυτελής Μηχανικός ΚΑΛΟΓΙΑΝΝΗΣ ΑΠ. ΔΗΜΗΤΡΙΟΣ δηλώνει υποβόλους και σύμφωνα με τον Ν. 651/77 ότι:

- Το υπ' αριθμ. 526 αγροτεμάχιο με Ε = 8.258,00 τ.μ. βρίσκεται στο αγρόκτημα ΕΥΚΑΡΠΙΑ και έχει το σχήμα και τις διαστάσεις όπως φαίνεται στο τοπογραφικό διάγραμμα.
- Είναι άρτιο και μη οικοδομήσιμο σύμφωνα με τις κείμενες Πολύτελες διατάξεις.
- Δεν υπάρχουν στις διατάξεις του Ν. 1337/83.
- Υπόκειται στις διατάξεις του Ν. 2308/95 (Κτηματολόγιο).
- Εντός του αγροτεμαχίου δεν διατρέχει ενάντια γραμμή υψηλής τάσης ΔΕΗ. ΔΕΝ διατρέχει αγωγός φυσικού αερίου, ρέμα ή οδός προορισμένη του 1923.
- Εντός του αγροτεμαχίου και κατά μήκος του χροστού του ΔΕΝ υπάρχουν δέντρα.

ΙΟΥΛΙΟΣ 2016

ΔΙΑΔΡΑΣΗ

ΒΕΣΗ ΥΠΟΜΗΜΑΤΟΣ

- Ρυθμιζόμενη Γραμμή
- Οριοθετημένη Γραμμή
- Βεσθ διαμορφώσεων
- Αόριστα Έδαφη
- Εξαρτησιακή
- Κτίριο
- Κόλινα ΔΕΗ
- Κόλινα ΟΤΕ
- Σταθμιακή θέση κωδικοποίησης

ΕΡΓΟ
ΒΕΣΗ ΕΡΓΟΔΟΤΗΣ

ΣΥΝ/ΣΜΟΣ ΕΥΚΑΡΠΙΑ ΚΙΛΚΙΣ

ΤΕΧΝΙΚΟ ΓΡΑΦΕΙΟ ΜΕΤΡΟΔΟΜΗ ΤΕΡΖΗΤΑΝΟΣ Χ. ΧΡΗΣΤΟΣ ΚΑΙ ΣΥΝΕΡΓΑΤΕΣ
ΕΡΓΟ ΚΑΙ ΤΕΧΝΙΚΟ ΓΡΑΦΕΙΟ - ΚΑΘ. ΚΑΡΕ

Τηλ: 234500942, 695174547, 6976559942, 6932429202

ΒΕΜΑ ΣΧΕΔΙΟΥ
ΔΙΑΓΡΑΜΜΑ ΤΟΠΟΓΡΑΦΙΚΟ

ΑΡ. ΣΧΕΔΙΟΥ
1/1
ΚΛΙΜΑΚΑ: 1:500

ΧΡΟΝΟΣ ΜΕΛΕΤΗΣ | ΙΟΥΛΙΟΣ 2016

ΘΕΩΡΗΣΗ ΥΠΗΡΕΣΙΑΣ | **ΥΠΟΓΡΑΦΗ - ΣΦΡΑΓΙΔΑ**