

ΤΟΠΟΓΡΑΦΙΚΟ ΔΙΑΓΡΑΜΜΑ
ΠΕΡΙΟΧΗ ΟΙΚ. ΑΥΛΑΚΙ (ΕΚΤΟΣ ΟΙΚΙΣΜΟΥ - ΣΧΟΟΛΗ ΙΚΑΡΙΑΣ)
ΔΗΜΟΣ ΙΚΑΡΙΑΣ
ΚΑΙΜΑΚΑ 1:200

ΕΜΒΛΩΣΗ ΑΙΤΑΖΑΣ ΑΣΤΑΥΡΙΑΣ
 Γ=1334.78 σ.μ.

ΣΗΜΕΙΩΣΗ:
 Τα υψόμετρα αναφέρονται σε υψόμετρο μέση στάθμη της θάλασσας

ΣΥΝΤΕΤΑΓΜΕΝΕΣ ΚΟΡΥΦΩΝ ΣΕ ΕΓΣΑ 97

A1	X=688604.32	Y=4167136.92
A2	X=688504.05	Y=4167144.15
A3	X=688508.30	Y=4167151.66
A4	X=688610.17	Y=4167152.89
A5	X=688612.01	Y=4167155.18
A6	X=688615.10	Y=4167158.35
A7	X=688617.08	Y=4167161.45
A8	X=688619.02	Y=4167167.02
A9	X=688619.33	Y=4167172.89
A10	X=688618.78	Y=4167175.56
A11	X=688618.03	Y=4167182.17
A12	X=688618.17	Y=4167183.46
A13	X=688622.37	Y=4167184.59
A14	X=688627.31	Y=4167190.52
A15	X=688631.18	Y=4167195.34
A16	X=688634.15	Y=4167177.03
A17	X=688638.65	Y=4167177.03
A18	X=688637.31	Y=4167167.72
A19	X=688639.82	Y=4167155.81
A20	X=688640.62	Y=4167161.89
A21	X=688640.93	Y=4167158.25
A22	X=688641.99	Y=4167155.24
A23	X=688641.84	Y=4167147.34
A24	X=688643.66	Y=4167132.48
A25	X=688633.80	Y=4167131.80
A26	X=688628.34	Y=4167132.00
A27	X=688620.81	Y=4167132.91
A28	X=688612.80	Y=4167135.36

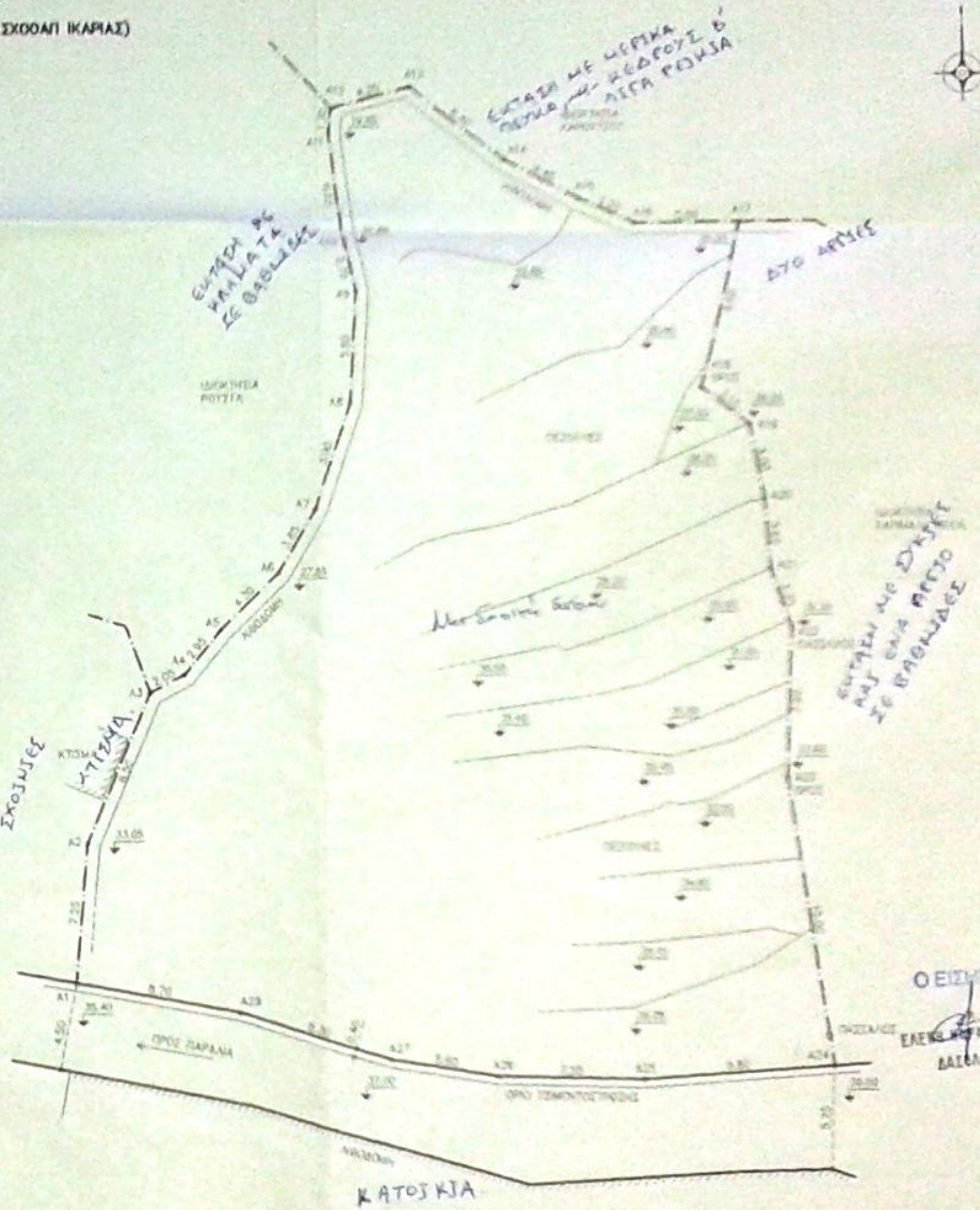

Μεταλλογράφος του
 Διοτίφης
 ΑΛΕΞΑΝΔΡΑ ΠΟΡΗ
 ΔΑΣΟΛΟΓΟΣ
ΘΕΩΡΗΘΗΚΕ
 με αποδοχές το υπ' αριθ. 5/255
 25/11/2016 από τους Η Υπηρεσία μας δεν φέρει
 ευθύνη στα τυχόν εκπτώσεις
 ή διακρίσεις από τρίτους.
 Σέρρες
 Η ΠΡΟΣΤΑΣΙΑ ΤΗΣ ΑΓΙΗΣ ΔΑΣΩΝ
 ΣΤΑ Α. ΚΙΝΑΣΟΠΟΥΛΟΥ
 ΔΑΣΟΛΟΓΟΣ
 Ο ΜΗΧΑΝΙΚΟΣ



ΓΛΑΡΟΣ ΚΩΝΣΤΑΝΤΙΝΟΣ
 ΔΙΠΛΩΜΑΤΟΥΧΟΣ ΠΟΛΙΤΙΚΟΣ ΜΗΧΑΝΙΚΟΣ
 ΕΘΝΙΚΟΥ ΜΕΤΣΟΒΙΟΥ ΠΟΛΥΤΕΧΝΕΙΟΥ
 ΜΕΛΟΣ ΤΗΣ ΑΡ. ΜΗΤΡΩΟΥ 33303
 ΑΓ. ΚΗΡΥΚΟΙ ΙΚΑΡΙΑΣ Τ.Κ. 83300
 ΤΗΛ. 22750 23545 ΚΙΝ. 6977 350295

ΦΕΒΡΟΥΑΡΙΟΣ 2016

Ο ΕΙΣΗΓΗΤΗΣ
 ΕΛΕΝΗ ΚΑΡΑΒΑΤΤΟΥΧΑ
 ΔΑΣΟΛΟΓΟΣ