

Θεση γηπέδου

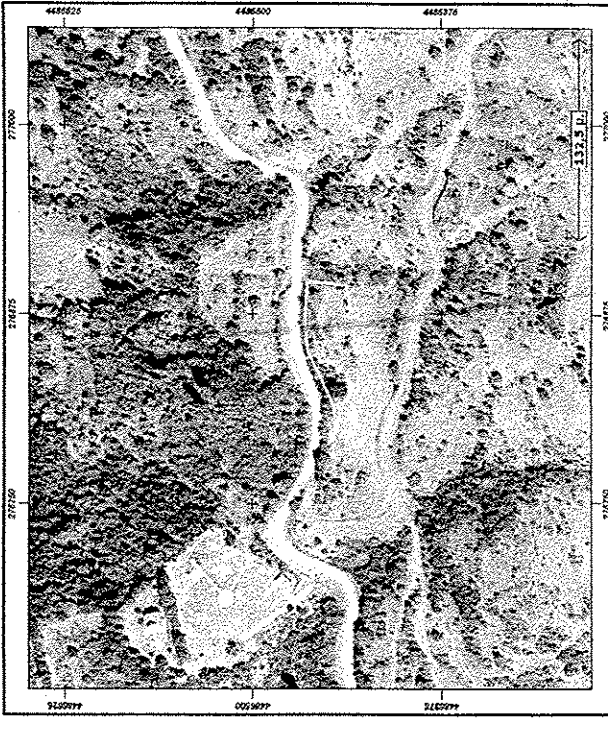

ΚΟΡΗΣΟΣ Λήμου ΚΑΣΤΟΡΙΑΣ

εκτός σχεδίου οικισμού και εκτός αναδιαμοιό τοπογραφικό διάγραμμα αγρού ιδιοκτησίας Ράκκου Αγγλίας

υπόμνημα κλίμακα 1/500 όρια σύμφωνα με την υφιστάμενη κατάσταση όρια σύμφωνα με την διανομή αγρών τριανές δένδρα

- 1. Ράκκου Αγγλίας, εμφαδόν(Α,Β,Γ,Δ,Ε,Ζ,Η,Θ,Ι,Κ,Λ,Μ,Ν,Ξ,Ο,Π,Ρ,Σ,Α) = 6195,38 τ.μ. όπως υφίσταται επί του εδάφους.

Η κατοχή και καλλιέργεια του αγρού έγινε προ πολλών ετών και τα όρια αυτού που είναι εμφανή επί του εδάφους, υποδείχθηκαν από τον ιδιοκτήτη. Ο ιδιοκτήτης το απέκτησε με το συμβόλαιο 48863/9-6-2004 αποδοχών κληρονομίας από την υπήκοα που απέθανε την 8-8-1989 η οποία το κατέχει επί ποσά έτη 80 ετημ Ελευθέρι Ράκκου του Κωνσταντίνου το είχε αποκτήσει ως κληρονομιά από την μητέρα της Σοφίας Μελάδου το γένος Αμαδίε - μετά τον θάνατο της, η οποία απεβίωσε το 1946 σε ηλικία 64 ετών γεννηθείς το 1882. Όλα τα ανωτέρω είναι κληρονομιά της οικογένειας πριν το 1900. Κείνη εκτός σχεδίου οικισμού (και εκτός αναδιαμοιό) και είναι άρτια και δομημένα συμφωνά με το Π. Δίπλο της 24-5-85 (ΦΕΚ 270Δ/31-5-85) περί δόμησης εκτός σχεδίου. Τα αρχικά τμήματα αυτού με αριθμούς διανομής 4128 με εμφαδόν 2141,88 τ.μ. και 4129 με εμφαδόν 2237,55 τ.μ. έχουν απομεινεί λόγω διανομής του αγροτικού όρου στην νότια πλευρά αυτού. Τα υπόλοιπα τμήματα Ε(4128)=1662,99 τ.μ. και Ε(4129)=1818,97 τ.μ. δεν είναι άρτια και δομημένα. Οι επίμαχες μερίδες εξαρτήθηκαν από το παρακείμενο τοιχικό σημείο "152002-κορσός" του εθνικού δικτύου με συντεταγμένες (στο σύστημα ΕΓΣΑ) Χ=277110,921 Υ=4486441,559 Ζ=733,32 και γωνία κατεύθυνσης στο τρίκο "152039-βάρος" με συντεγμένες Χ=276448,928 Υ=4485295,149 Ζ=1416,859 και με μία ενδιάμεση στάση και δύο νέες στάσεις αποδοθηκαν τόσο η υφιστάμενη κατάσταση όσο και τα όρια διανομής 1982.

- Ο αγρός με αριθμό διανομής 4128 με εμφαδόν 2187 τ.μ. φέρεται στον Ράκκο Αγγλία του Κωνσταντίνου (ιδιοκτήτης). Ο αγρός με αριθμό διανομής 4129 με εμφαδόν 2250 τ.μ. φέρεται στις αδελφές Καργαεργίου Σουλτάνα και Ευδοξία του Δημητρίου (ιδιοκτήτρια). Ο αγρός με αριθμό διανομής 4127 με εμφαδόν 2938 τ.μ. φέρεται στον Μάκρη Κωνσταντίνου του Κυριάκου (ιδιοκτήτρια).

- 1. αγροτικός δρόμος
- 2. κοινοχρήστο

Κατοσία 7-7-2012 ο συντάκτης

Official stamps and signatures of the surveyor, including the seal of the Ministry of Agriculture and the signature of Stamatis Eleftherios.

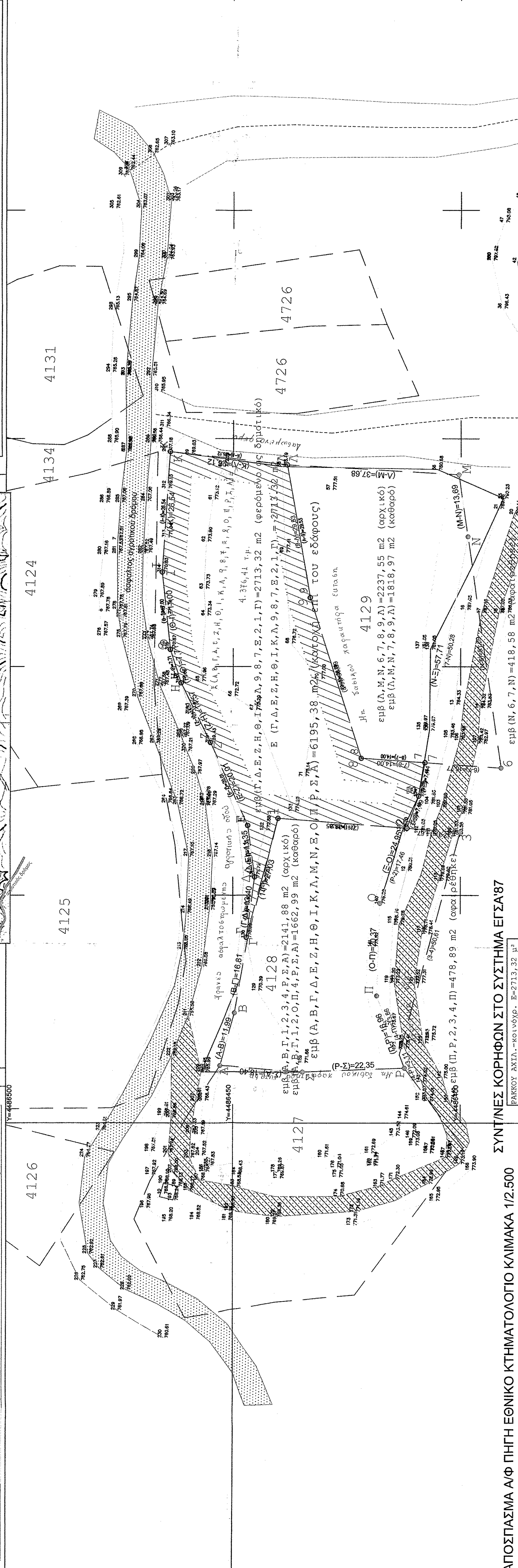

ΣΥΝΤΙΝΕΣ ΚΟΡΗΦΟΝ ΣΤΟ ΣΥΣΤΗΜΑ ΕΓΣΑ7

Table with columns for parcel code, X, Y, and area. Includes parcels 4128 and 4129.

ΣΥΝΤΙΝΕΣ ΚΟΡΗΦΟΝ ΣΤΟ ΣΥΣΤΗΜΑ ΗΑΠ (ΜΕΓΑΛΟ ΦΥΛΛΟ-ΦΛΩΡΙΝΑ)

Table with columns for parcel code, X, Y, and area. Includes parcels 4128 and 4129.

ΣΥΝΤΙΝΕΣ ΚΟΡΗΦΟΝ ΣΤΟ ΣΥΣΤΗΜΑ ΕΓΣΑ87

Table with columns for parcel code, X, Y, and area. Includes parcels 4128 and 4129.

ΣΥΝΤΙΝΕΣ ΚΟΡΗΦΟΝ ΣΤΟ ΣΥΣΤΗΜΑ ΗΑΠ (ΜΕΓΑΛΟ ΦΥΛΛΟ-ΦΛΩΡΙΝΑ)

Table with columns for parcel code, X, Y, and area. Includes parcels 4128 and 4129.

ΣΥΝΤΙΝΕΣ ΚΟΡΗΦΟΝ ΣΤΟ ΣΥΣΤΗΜΑ ΕΓΣΑ7

Table with columns for parcel code, X, Y, and area. Includes parcels 4128 and 4129.

ΣΥΝΤΙΝΕΣ ΚΟΡΗΦΟΝ ΣΤΟ ΣΥΣΤΗΜΑ ΗΑΠ (ΜΕΓΑΛΟ ΦΥΛΛΟ-ΦΛΩΡΙΝΑ)

Table with columns for parcel code, X, Y, and area. Includes parcels 4128 and 4129.

ΣΥΝΤΙΝΕΣ ΚΟΡΗΦΟΝ ΣΤΟ ΣΥΣΤΗΜΑ ΕΓΣΑ7

Table with columns for parcel code, X, Y, and area. Includes parcels 4128 and 4129.

ΣΥΝΤΙΝΕΣ ΚΟΡΗΦΟΝ ΣΤΟ ΣΥΣΤΗΜΑ ΗΑΠ (ΜΕΓΑΛΟ ΦΥΛΛΟ-ΦΛΩΡΙΝΑ)

Table with columns for parcel code, X, Y, and area. Includes parcels 4128 and 4129.