

Συντεταγμένες γωνιών κλειστού και ανοικτού
με αριθμό Κ.Α.Ε.Κ. 411113301081 σε
σύστημα Ε.Γ.Σ.Α. 87.

A/A	X	Y
1	544550.94	3911979.76
2	544551.61	3911974.09
4	544558.11	3911967.76
6	544566.36	3911957.37
7	544571.70	3911948.04
9	544576.17	3911940.47
10	544579.51	3911943.47
11	544582.34	3911939.97
13	544589.34	3911935.97
15	544598.84	3911934.47
17	544610.84	3911927.97
19	544620.34	3911925.97
22	544631.34	3911925.97
23	544640.84	3911931.47
24	544649.84	3911936.47
27	544659.34	3911935.47
28	544672.51	3911929.47
31	544681.54	3911922.77
35	544687.70	3911925.37
37	544694.53	3911930.54
40	544699.53	3911935.37
41	544704.30	3911944.93
43	544710.07	3911956.06
45	544718.97	3911979.72
44	544711.43	3912002.09
104	544706.28	3912009.72
103	544684.66	3911970.87
102	544647.74	3912009.67
101	544616.18	3912021.93
100	544583.25	3912031.80
8	544572.36	3912020.21
5	544558.61	3911998.76
3	544553.11	3911985.76
1	544550.94	3911979.76

E = 11.449.41 TM

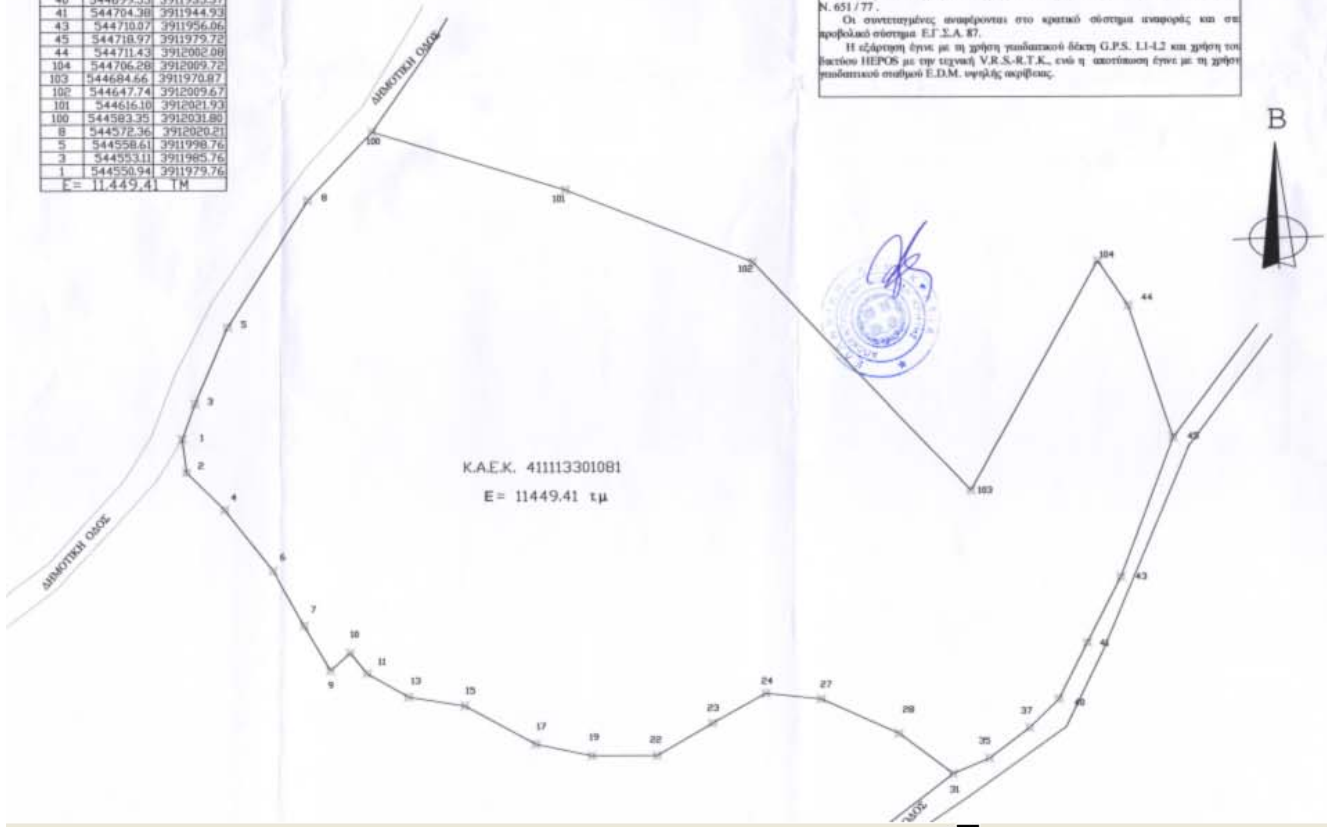

ΥΠΟΜΝΗΜΑ
(Γραμμάτωση αριθμ. 6107)
Το ακίνητο που περιγράφεται με τα στοιχεία 1-2-4-6-7-9-10-11-13-15-17-19-22-23-24-27-28-31-35-37-40-41-43-45-44-104-103-102-101-100-8-5-3-1 αποτελεί
δικατεία της :

ΣΤΑΜΑΤΑΚΗΣ ΣΤΥΛΙΑΝΗΣ

Το παραπάνω περιγραφόμενο ακίνητο εμπίπτει στην ΕΚΤΟΣ του οικισμού ΚΑΣΤΕΛΛΑΚΙΑ στη θέση ΠΑΤΡΕΛΑ , του Δήμου ΡΕΘΥΜΝΟΥ, του Νομού ΡΕΘΥΜΝΗΣ εκτός των ορίων των οικισμών του Δήμου , εκτός Ζ.Ο.Ε. και εκτός ορίων Νάτου 2000.

ΕΜΒΛΑΟΜΕΤΡΗΣΕΙΣ
Η εμβαδομέτρηση έγινε ακολουθώντας από τον σταθμισμό άμεσα συντεταγμένων και από τη σχέση:

$$E = (1/2) \sum_{i=1}^n x_i \cdot (y_{i+1} - y_i)$$

ΕΜΒΛΑΟΝ ΑΚΙΝΗΤΟΥ :11.449,41 τ.μ.
ΟΡΟΓΙΔΙΟΜΕΣΗΣ
Π.Α. 24-5-85 Φ.Ε.Κ. 270/Δ/01-5-83 & Φ.Ε.Κ 348/Α/11/2013
(Όπως από την τροποποίησή και υπέρ σφραγής)
Αρχαιότητα εμβαδού : 8.000,00 τ.μ.
Αρχαιότητα κτητίων : 25,00 μ.

Το παραπάνω περιγραφόμενο ακίνητο είναι κατά κανόνα άρτια και οικοδομήσιμα.
Τα όρια της δικατείας υποδείχθηκαν από την **δικατεία** αυτής με αποκαλυπτικά διατάχτη σφύρα.
Το παραπάνω περιγραφόμενο ακίνητο είναι σε απόσταση από την ακτογραμμή μεγαλύτερη των 800 μέτρων.
Από το παραπάνω περιγραφόμενο ακίνητο διέρχεται κλιμακία υψηλής τάσης.
Το παρόν ποσογραφικό διάγραμμα συντάχθηκε σύμφωνα με τις διατάξεις του Ν. 651 / 77.
Οι συντεταγμένες αναφέρονται στο κρατικό σύστημα αναφοράς και σε προβολικό σύστημα Ε.Γ.Σ.Α. 87.
Η εξέλιξη έγινε με τη χρήση γεωδομητικού όργανου G.P.S. LI-42 και χρήση του δικτύου HEPOS με την τεχνική V.R.S.-R.T.K., ενώ η αποτύπωση έγινε με τη χρήση γεωδομητικού οργάνου Ε.Δ.Μ. υψηλής ακρίβειας.



ΤΕΧΝΙΚΟ ΓΡΑΦΕΙΟ

Εμμανουήλ Γεωργ. Μελαμπιανάκης
Πολιτικός Μηχανικός Δομικών Έργων

Διαίτημα, Πανεπιστήμιο Αιγαίου, Μύκονο & Λέσβο
Καποδιστριακή, ΕΡΜΟΠΟΛΙΣ, ΨΕΥΔΑΡΕΙΑΣ

Αγ.Πη 5 Ρέθυμνο ☎ 28310-27128 ☎ 6956026041 - 6966938330

Εργοδότης: **Κ.Α.Ε.Κ. 411113301081** Ο ΣΥΝΤΕΛΕΣΤΗΣ ΤΗΝ ΑΥΤΟΥΣ

ΣΤΑΜΑΤΑΚΗ ΣΤΕΛΛΑ

Θέση έργου: <<ΠΑΤΡΕΛΑ>> ΑΙΓΙΟΥ ΠΕΛΑΓΟΝΗΣ

Έργο: ΤΟΠΟΓΡΑΦΙΚΟ ΔΙΑΓΡΑΜΜΑ ΓΕΩΜΕΤΡΙΚΩΝ ΜΕΤΑΒΟΛΩΝ ΚΑΕΚ 411113301046

Μελετητής: **Μελαμπιανάκης Εμμανουήλ**

Θεώρηση:

1:500

Ημερομηνία:
7/2016

No: T 1

ΜΕΛΑΜΠΙΑΝΑΚΗΣ ΕΜΜΑΝΟΥΗΛ
ΠΟΛΙΤΙΚΟΣ ΜΗΧΑΝΙΚΟΣ ΔΟΜΙΚΩΝ ΕΡΓΩΝ
ΕΡΜΟΠΟΛΙΣ, ΨΕΥΔΑΡΕΙΑΣ
ΤΗΛ: 27128 ΚΙΝ. 6956026041
Α.Π.Ο. ΣΥΝΤΕΛΕΣΤΗΣ ΤΗΝ ΑΥΤΟΥΣ