

ΤΕΧΝΙΚΟ ΓΡΑΦΕΙΟ

ΙΩΑΝΝΗ Ε. ΤΣΙΧΛΗ

ΔΙΠΛΩΜΑΤΟΥΧΟΥ ΠΟΛΙΤΙΚΟΥ ΜΗΧΑΝΙΚΟΥ

ΕΘΝΙΚΗΣ ΑΝΤΙΣΤΑΣΕΩΣ 2

ΝΕΑΠΟΛΗ ΛΑΣΙΘΙΟΥ

341033930



6946-065864

ΤΥΠΟΣ ΕΡΓΟΥ

ΑΠΟΤΥΠΩΣΗ ΓΗΠΕΔΟΥ

ΔΙΟΚΤΗΤΗΣ

ΚΑΝΤΙΔΑΚΗΣ ΜΙΧΑΗΛ

ΘΕΜΑ

ΤΟΠΟΓΡΑΦΙΚΟ ΔΙΑΓΡΑΜΜΑ

ΠΕΡΙΧΩΡΕΥΣΗ

"ΚΥΡΙΑΚΗΔΩΝ ΜΕΤΟΧΙ" ΕΥΡΥΤΕΡΗ ΠΕΡΙΟΧΗ
ΟΙΚ. ΒΡΑΧΑΣΙΟΥ ΔΗΜΟΥ ΑΓΙΟΥ ΝΙΚΟΛΑΟΥ

ΚΑΛΩΣΤΗΡΙΑ

1 : 500

ΗΜΕΡΟΜΗΝΙΑ

02-10-2015

ΜΕΛΕΤΗ

ΜΕΛΕΤΗΤΗΣ

ΕΓΚΡΙΣΗ

T-2

ΙΩΑΝΝΗΣ Ε. ΤΣΙΧΛΗΣ
ΔΙΠΛΩΜΑΤΟΥΧΟΣ ΠΟΛΙΤΙΚΟΣ ΜΗΧΑΝΙΚΟΣ
ΠΡΩΤΕΧΝΙΚΟΥ ΙΝΣΤΙΤΟΥΤΟΥ ΙΑΣΙΟΥ
ΕΛΕΓΚΤΗΣ ΔΟΜΗΣΗΣ - ΑΡ. ΜΗΤΡ. 581
ΜΕΛΟΣ Τ.Ε.Ε. ΑΡΙΘΜΟΣ ΜΗΤΡΩΟΥ 58377
Α.Φ.Μ. 041568698, Δ.Ο.Υ. ΝΕΑΠΟΛΗΣ
ΕΘΝ. ΑΝΤΙΣΤΑΣΕΩΣ 2 - ΝΕΑΠΟΛΗ, ☎ 28410 33930



Ανάκληση στο αρ. 2334/21-9-2016
Αγιος Νικόλαος 21-09-2016
ΘΕΩΡΗΘΗΚΕ

Δ/ΝΤΗΣ ΔΑΣΩΝ ΛΑΣΙΘΙΟΥ

ΜΑΝΩΛΗΣ ΠΥΛΛΙΓΑΡΔΟΣ
ΔΑΣΟΛΟΓΟΣ

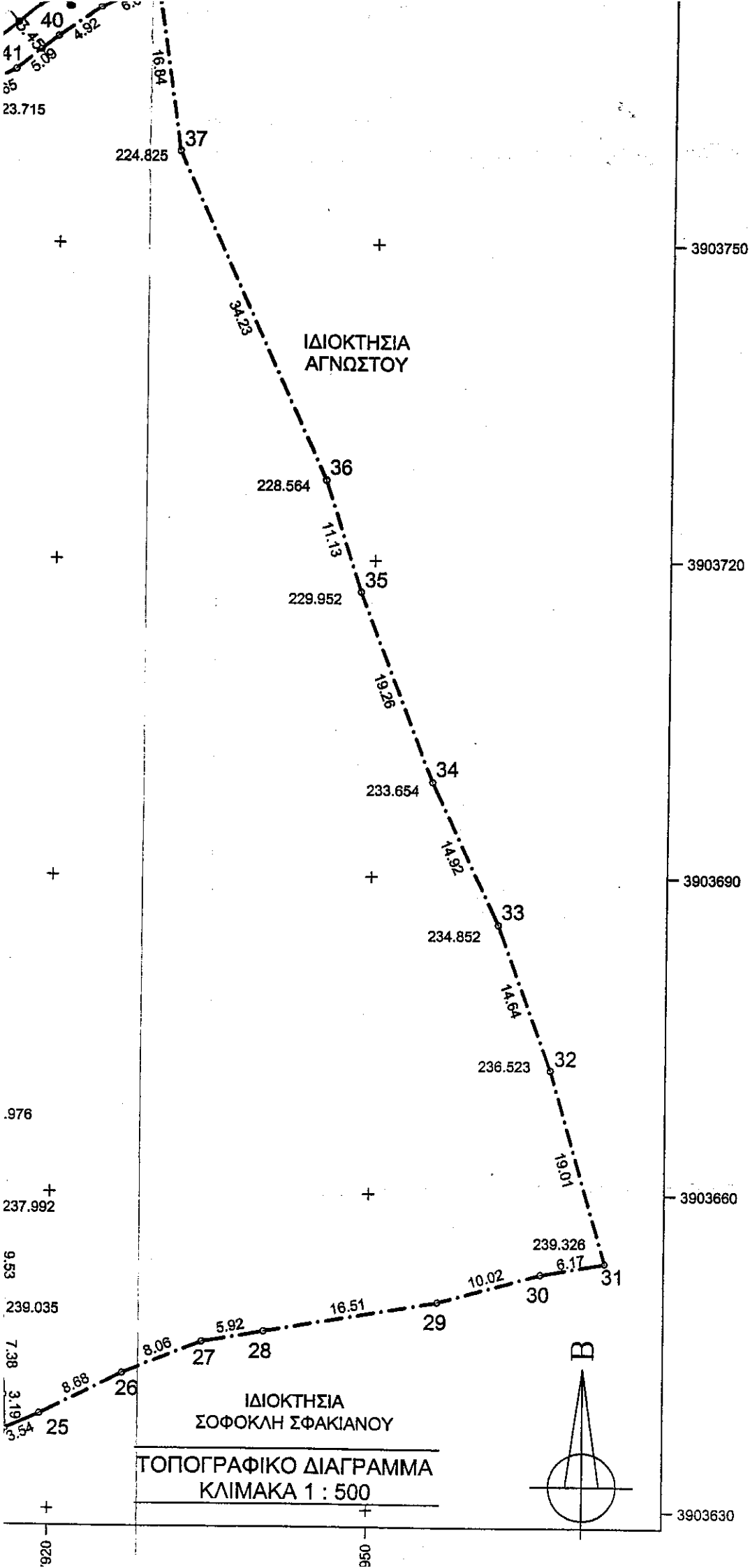

Πίνακας Συντεταγμένων των κορυφών του γηπέδου : Εμβαδόν = 6.784,13 τ.μ.

α/α	X	Y	Αποστάσεις
1	637906.511	3903763.425	---
2	637900.058	3903762.526	1 - 2: 6.52
3	637893.397	3903760.578	2 - 3: 6.94
4	637889.626	3903758.681	3 - 4: 4.22
5	637885.486	3903755.126	4 - 5: 5.46
6	637879.582	3903752.405	5 - 6: 6.50
7	637873.636	3903747.691	6 - 7: 7.59
8	637870.901	3903744.787	7 - 8: 3.99
9	637870.777	3903743.154	8 - 9: 1.64
10	637871.626	3903740.676	9 - 10: 2.62
11	637874.807	3903737.645	10 - 11: 4.39
12	637880.346	3903732.630	11 - 12: 7.47
13	637886.654	3903724.480	12 - 13: 10.31
14	637892.022	3903715.648	13 - 14: 10.34
15	637895.547	3903708.485	14 - 15: 7.98
16	637897.149	3903703.848	15 - 16: 4.91
17	637901.560	3903692.681	16 - 17: 12.01
18	637903.576	3903683.909	17 - 18: 9.00
19	637907.540	3903675.971	18 - 19: 8.87
20	637912.104	3903667.463	19 - 20: 9.65
21	637915.237	3903657.601	20 - 21: 10.35
22	637915.476	3903648.076	21 - 22: 9.53
23	637915.808	3903640.702	22 - 23: 7.38
24	637915.955	3903637.515	23 - 24: 3.19
25	637919.184	3903638.977	24 - 25: 3.54
26	637926.932	3903642.880	25 - 26: 8.68
27	637934.398	3903645.922	26 - 27: 8.06
28	637940.233	3903646.941	27 - 28: 5.92
29	637956.499	3903649.784	28 - 29: 16.51
30	637966.160	3903652.460	29 - 30: 10.02
31	637972.240	3903653.520	30 - 31: 6.17
32	637966.950	3903671.780	31 - 32: 19.01
33	637961.920	3903685.530	32 - 33: 14.64
34	637955.570	3903699.030	33 - 34: 14.92
35	637948.700	3903717.020	34 - 35: 19.26
36	637945.260	3903727.600	35 - 36: 11.13
37	637931.230	3903758.820	36 - 37: 34.23
38	637928.850	3903775.490	37 - 38: 16.84
39	637923.560	3903772.580	38 - 39: 6.04
40	637919.590	3903769.670	39 - 40: 4.92
41	637915.644	3903766.458	40 - 41: 5.09
42	637912.416	3903764.749	41 - 42: 3.65
43	637908.984	3903763.979	42 - 43: 3.52
1	637906.511	3903763.425	43 - 1: 2.53

ΣΧΟΟΑΠ ΝΕΑΠΟΛΗΣ - ΒΡΑΧΑΣΙΟΥ

3.2.2 ΠΕΠΔ - Β Ημιορεινής και Γεωργικής Ζώνης
 Καθορίζεται Περιοχή Ελέγχου και Περιορισμού της Δόμησης ΠΕΠΔ - Β, Ημιορεινής και Γεωργικής Ζώνη που περιλαμβάνει το σύνολο της έκτασης των Δημοτικών Ενοτήτων Νεάπολης και Βραχασίου, εξαιρουμένων όλων των οικιστικών περιοχών, των περιοχών ΠΕΠ και των περιοχών ΠΕΠΔ - Α και ΠΕΠΔ - Γ για τις οποίες υπάρχουν ειδικές ρυθμίσεις σε άλλα σημεία της παρούσας. Σε περιοχές της Π.Ε.Π.Δ - Β επιτρέπεται να δημιουργηθούν οργανωμένα πτηνο/κτηνοτροφικά πάρκα για μονάδες εντατικού χαρακτήρα. Στα πάρκα αυτά, μπορούν να δημιουργηθούν οι απαραίτητες υποδομές για την υγιεινή διαβίωση των ζώων, μικρές επισκέψιμες μονάδες μεταποίησης τοπικών αγροτικών προϊόντων καθώς και πρατήρια πώλησης τοπικών προϊόντων.
 Μη επιτρεπόμενες χρήσεις
 • Γραφεία άνω των 200 μ² (ισχύει και σε περίπτωση μικτής χρήσης γραφεία - καταστήματα),
 • καταστήματα άνω των 600 μ² (εμπορικά κέντρα, υπεραγορές, πολυκαταστήματα),
 • βιομηχανικές εγκαταστάσεις υψηλής όχλησης με εξαίρεση τα εργαστήρια παραδοσιακών τεχνικών και τις εγκαταστάσεις ΑΠΕ.
 • βιοτεχνικές εγκαταστάσεις υψηλής όχλησης με εξαίρεση τα εργαστήρια παραδοσιακών τεχνικών και τις εγκαταστάσεις ΑΠΕ.
 Όροι και περιορισμοί δόμησης

ΔΗΛΩΣΗ ΑΡΘΡ. 5. Ν, 651/1977

Ο ΥΠΟΓΡΑΦΩΝ, ΙΩΑΝΝΗΣ Ε. ΤΣΙΧΛΗΣ, ΠΟΛ. ΜΗΧΑΝΙΚΟΣ, ΔΗΛΩΝΩ ΟΤΙ ΤΟ ΠΕΡΙΓΡΑΦΟΜΕΝΟ ΣΤΟ ΠΑΡΟΝ ΔΙΑΓΡΑΜΜΑ ΓΗΠΕΔΟ, ΙΔΙΟΚΤΗΣΙΑΣ ΚΑΝΤΙΔΑΚΗ ΜΙΧΑΗΛ, ΠΟΥ ΠΕΡΙΓΡΑΦΕΤΑΙ ΑΠΟ ΤΑ ΣΤΟΙΧΕΙΑ : 1-2-3-4-5-6-7-8-9-10-.....35-36-37-38-39-40-41-42-43-1, ΜΕ ΣΥΝΟΛΙΚΟ ΕΜΒΑΔΟΝ Ε = 6.784,13 τ.μ., ΕΙΝΑΙ ΑΡΤΙΟ ΚΑΙ ΟΙΚΟΔΟΜΗΣΙΜΟ, ΣΥΜΦΩΝΑ ΜΕ ΤΟΥΣ ΠΑΡΑΠΛΕΥΡΩΣ ΑΝΑΓΡΑΦΟΜΕΝΟΥΣ ΟΡΟΥΣ ΑΡΤΙΟΤΗΤΟΣ ΚΑΙ ΔΟΜΗΣΕΩΣ, ΕΦΟΣΟΝ ΠΡΟΥΠΑΡΧΕΙ ΩΣ ΕΧΕΙ ΤΗΣ 31-12-2003. ΕΠΙΣΗΣ ΔΗΛΩΝΩ ΟΤΙ ΤΟ ΓΗΠΕΔΟ ΑΠΕΧΕΙΛΑΠΟ ΤΗΝ ΘΑΛΑΣΣΑ ΑΠΟΣΤΑΣΗ ΙΣΗ ΜΕ 3.709,00 μ.

Ο ΔΗΛΩΝ

ΙΩΑΝΝΗΣ Ε. ΤΣΙΧΛΗΣ
 ΔΙΠΛΩΜΑΤΟΥΧΟΣ ΠΟΛΙΤΙΚΟΣ ΜΗΧΑΝΙΚΟΣ
 ΠΟΛΥΤΕΧΝΙΚΟΥ ΙΝΣΤΙΤΟΥΤΟΥ ΙΑΣΙΟΥ
 ΕΛΕΓΚΤΗΣ ΔΟΜΗΣΗΣ - ΑΡ.ΜΗΤΡ. 581
 ΜΕΛΟΣ Τ.Ε.Ε. ΑΡΙΘΜΟΣ ΜΗΤΡΩΟΥ 56377
 Α.Φ.Μ. 041558699, Δ.Ο.Υ. ΝΕΑΠΟΛΗΣ
 ΕΘΝ. ΑΝΤΙΣΤΑΣΕΩΣ 2 - ΝΕΑΠΟΛΗ, 28410 33930

ΔΗΛΩΣΗ ΥΛΟΠΟΙΗΣΗΣ ΟΡΙΩΝ

Ο ΥΠΟΓΡΑΦΩΝ ΜΙΧΑΗΛ ΚΑΝΤΙΔΑΚΗΣ, ΙΔΙΟΚΤΗΤΗΣ ΤΟΥ ΠΕΡΙΓΡΑΦΟΜΕΝΟΥ ΣΤΟ ΠΑΡΟΝ ΔΙΑΓΡΑΜΜΑ ΓΗΠΕΔΟΥ, ΔΗΛΩΝΩ, ΟΤΙ, ΤΑ ΟΡΙΑ ΟΠΩΣ ΤΑ ΥΠΕΔΕΙΞΑ ΣΤΟΝ ΜΗΧΑΝΙΚΟ ΙΩΑΝΝΗ ΤΣΙΧΛΗ, ΕΙΝΑΙ ΟΡΘΑ ΚΑΙ ΕΧΟΥΝ ΥΛΟΠΟΙΗΘΕΙ ΣΤΟ ΕΔΑΦΟΣ ΜΕ ΣΤΑΘΕΡΑ ΣΗΜΕΙΑ.

Ο ΔΗΛΩΝ

