

Η εμβαδομέτρηση έγινε με τη μέθοδο των ορθογώνιων συντεταγμένων ΕΓΣΑ '87 (εξαρτημένη απόσταση) με βάση τη σχέση:
 $E = \sum [X_i^2 (Y_i - Y_{i+1})] / 2$

	ΣΥΝΤΕΤΑΓΜΕΝΕΣ ΟΡΙΩΝ ΙΔΙΟΚΤΗΣΙΑΣ		ΥΨΟΜΕΤΡΑ ΚΟΡΥΦΩΝ
	X	Y	
A	679939.1946	3879573.2254	52.44
B	679949.0021	3879579.7348	54.20
Γ	679962.2710	3879574.7461	54.56
Δ	679973.4722	3879573.6168	54.36
E	679984.2928	3879571.6514	54.08
Z	679996.3908	3879569.9454	54.10
H	680000.3090	3879570.8467	54.15
Θ	680005.8487	3879571.7901	54.05
I	680016.3080	3879574.3286	54.27
K	680018.1191	3879529.2077	46.26
Λ	679994.4856	3879510.4247	44.12
M	679983.1532	3879500.3090	43.86
N	679979.0314	3879496.8798	42.86
Ξ	679974.8900	3879503.5052	44.18
O	679973.4555	3879508.4443	44.80
Π	679972.9552	3879513.6253	45.58
P	679971.2869	3879521.8297	46.92
Σ	679970.3939	3879524.6679	47.41
T	679964.5709	3879533.6578	48.78
Υ	679957.8643	3879541.8784	50.08
Φ	679955.3761	3879545.0879	50.50
X	679947.3697	3879556.3393	51.51

Ο υπογράφων τις συντεταγμένες

ΦΩΝΙΑΔΑΚΗΣ Γ. ΙΩΑΝΝΗΣ
 ΗΜΕΡΟΛΟΓΙΟ ΠΟΛΙΤΙΚΟΣ ΜΗΧΑΝΙΚΟΣ - Ε.Δ.Ε.
 ΔΙΠΛ. ΕΘΝΙΚΟΥ ΜΕΤΣΒΟΥ ΠΟΛΥΤΕΧΝΕΙΟΥ
 ΜΕΛΟΣ Τ.Ε.Ε. Α.Π. 02724 ΜΕΕΠ: 20301
 ΕΠΙΜ. ΔΕΣΠΟΤΑΚΗ - ΠΥΡΡΑΚΗ 26 - ΙΕΡΑ ΠΕΤΡΑ Τ.Κ. 72200
 ΤΗΛ. 2842 022688 - 0972 21 84 22
 Α.Φ.Μ. 037213271 Δ.Ο.Υ. ΑΓΙΟΥ ΝΙΚΟΛΑΟΥ

ΕΜΒΑΔΟΝ ΑΚΙΝΗΤΟΥ
 ΜΕ ΣΤΟΙΧΕΙΑ Α.Β.Γ.Δ.Ε.Ζ.Η.Θ.Ι.Κ.Λ.Μ.Ν.Ξ.Ο.Π.Ρ.Σ.Τ.Υ.Φ.Χ.Α
 E = **3.721,66 M2**

ΔΗΛΩΣΗ ΙΔΙΟΚΤΗΤΗ
 Τα όρια της παρούσας ιδιοκτησίας υλοποιήθηκαν σύμφωνα με υπόδειξή μας και είναι ορθά και αληθή.

Οι ιδιοκτήτες

(Signature)

ΔΗΛΩΣΗ ΜΗΧΑΝΙΚΟΥ

Η παρούσα ιδιοκτησία είναι κατά παρέκκλιση άρθρα και οικοδομήσιμη ως προϋπάρχουσα σύμφωνα με δήλωση των ιδιοκτητών και δεν αποτελεί τμήμα μεγαλύτερης έκτασης. Βρίσκεται εκτός ορίων οικισμού και εντός ζώνης Μακρού Γιαλού, Τ. Κ. Αγίου Στεφάνου Δημοτικής Ενότητας Μακρού Γιαλού Δήμου Ιεράπετρας. Απέχει από τη θάλασσα περίπου 630,00 μ και εμπίπτει εντός ζώνης ΠΕΠΔ 1 του ΣΧΟΟΑΠ Μακρού Γιαλού 26/11/2012 ΦΕΚ 363.

Η αρχιτέκτονας Μηχανικός

(Signature)



ΟΡΟΙ ΔΟΜΗΣΙΜΩΣ

ΠΔ 24/31.5.85 ΦΕΚ 270 Δ' όπως τροποποιήθηκε με Ν. 3212 του 2003 και Ν. 4258 του 2014 Φεκα4Α' Για παραδοσιακούς προ του '23 Ν.Δ. 17-7-23 Εγκ. 28190

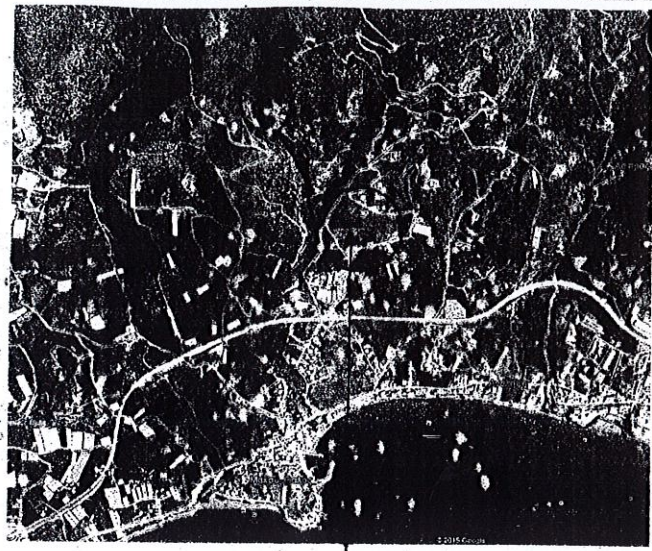
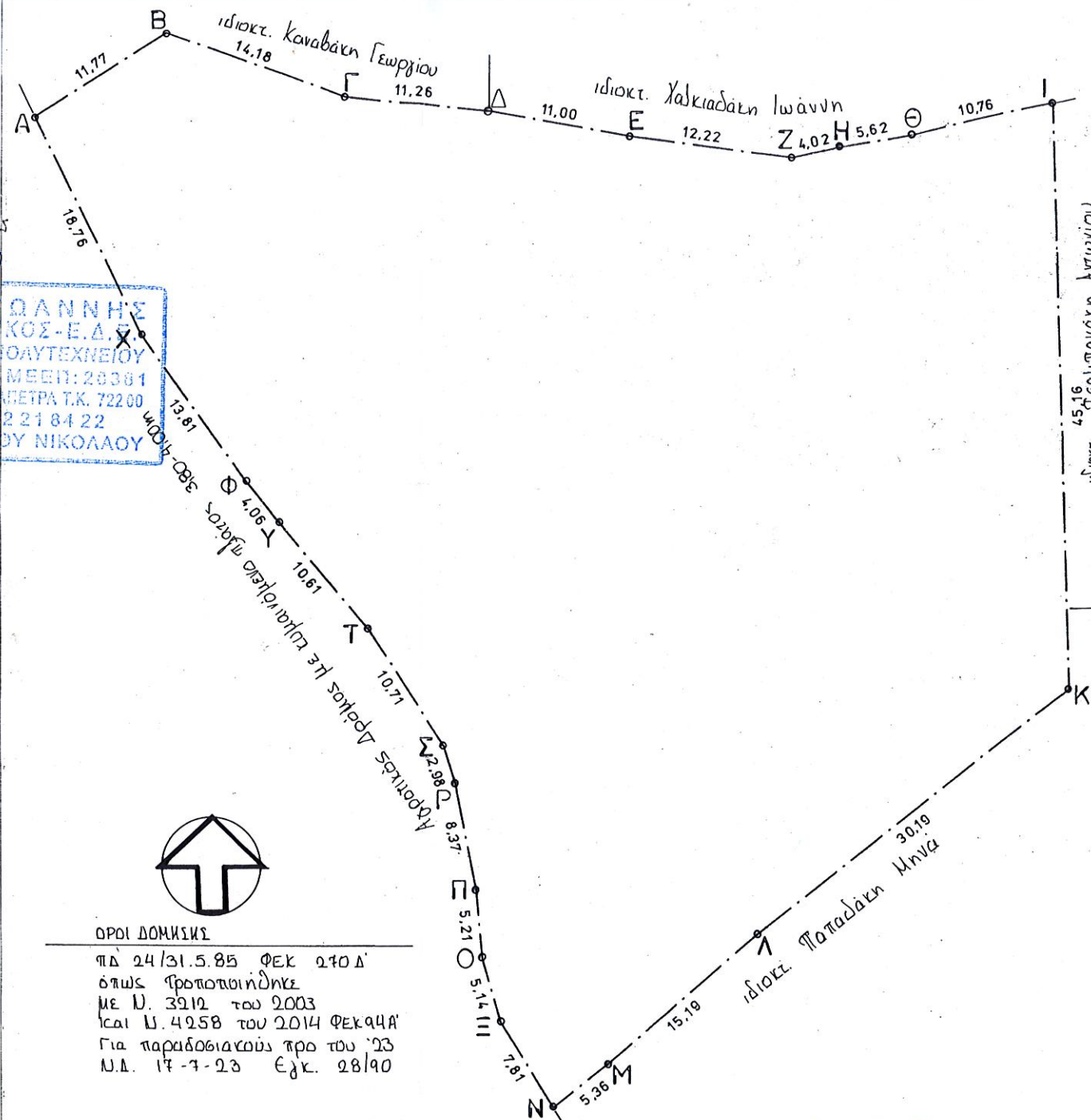

ΦΕΣΜ' ΑΚΙΝΗΤΟΥ

ΙΔΙΟΚΤΗΤΗΣ
 ΚΛΗΡ. ΣΤΥΛΙΑΝΟΥ ΣΤΕΦΑΝΑΚΗ
 ΓΕΩΡΓΙΟΣ ΣΤΕΦΑΝΑΚΗΣ
 ΕΜΜΑΝΟΥΗΛ ΣΤΕΦΑΝΑΚΗΣ

ΘΕΣΗ
 "ΞΕΒΟΘΩΝΙΑ"
 ΕΚΤΟΣ ΟΙΚΙΣΜΟΥ· ΜΑΚΡΥ ΓΙΑΛΟΥ

ΘΕΜΑ ΣΧΕΔΙΟΥ
 ΤΟΠΟΓΡΑΦΙΚΟ
 ΔΙΑΓΡΑΜΜΑ

ΚΛΙΜΑΚΑ 1:300

ΧΡΟΝΟΣ 6:2015

ΜΕΛΕΤΗΤΗΣ

ΜΑΡΙΑ ΤΑΡΣΑΝΑΛΗ-ΣΕΚΕΡΑΚ
 ΔΙΠΛ. ΑΡΧΙΤΕΚΤΟΝ ΜΗΧΑΝΙΚΟΣ
 ΜΕΛΟΣ Τ.Ε.Ε. ΑΡΙΘΜ. ΠΡΩΤΟΟΥ 58678 - 6
 ΜΑΚΡΥ ΓΙΑΛΟΣ ΣΗΤΕΙΑΣ - ΤΗΛ. 28430 51430
 ΑΦΜ 044794604 ΔΟΥ ΣΗΤΕΙΑΣ

Πήλαι στο φριθι 2825/11-10-2016
 Άγιος Νικόλαος 11-10-2016
 ΘΕΩΡΗΘΗΚΕ
 Δ/ΝΤΗΣ ΔΑΣΩΝ ΛΑΣΙΘΙΟΥ
 ΜΑΝΩΛΗΣ ΣΥΛΛΙΓΑΡΔΟΣ
 ΔΑΣΟΛΟΓΟΣ

