

Αντικείμενο υπ' αριθ. **1165** αρ. **27-4-09**
 Δασών Ν. Ροδόπης
27-4-09
 Ο ΔΑΣΗΣ ΔΑΣΩΝ Ν. ΡΟΔΟΠΗΣ
 ΜΙΧΑΗΛ ΚΑΡΑΝΙΚΟΛΑΟΥ
 ΔΑΣΟΛΟΓΟΣ ΜΕ ΒΑΘΜΟ Α'

ΧΑΤΙΠ ΑΜΕΤ ΙΣΜΑΝΗ
 ΑΚΡΙΒΕΣ ΑΝΤΙΓΡΑΦΟ
 ΤΕΧΝΙΚΟΣ

ΚΑΡΑ ΠΟΥΣΟΥΦ ΑΜΑΤ ΕΜΙΝΕ

ΕΜΒΑΔΟΜΕΤΡΗΣΗ ΓΗΠΕΔΟΥ			
Με τη βοήθεια των ορθογωνικών συντεταγμένων των κορυφών του			
ΣΗΜΕΙΟ	X	Y	ΜΗΚΟΣ
A	644851.76	4574119.85	44.81
B	644880.38	4574154.34	34.93
Γ	644899.90	4574183.30	41.03
Δ	644925.20	4574215.60	43.87
E	644959.30	4574243.20	58.34
Z	645000.90	4574202.30	43.60
H	645023.80	4574165.20	68.75
Θ	644996.50	4574102.10	81.84
I	644959.10	4574029.30	27.22
K	644946.41	4574053.38	51.09
Λ	644915.77	4574012.50	44.66
M	644948.91	4573982.57	35.09
N	644922.91	4573959.00	46.95
Ξ	644876.96	4573968.64	17.73
O	644881.40	4573985.80	23.32
Π	644858.80	4573991.54	128.51
A	644851.76	4574119.85	

$E = 1/2 \sum (X_i + X_{i+1})(Y_i - Y_{i+1})$
 $E = 28025.38 \mu^2$

ΕΡΓΟΔΟΤΗΣ : ΚΑΡΑ ΓΙΟΥΣΟΥΦ ΑΜΕΤ ΕΜΙΝΕ

ΕΡΓΟ : ΔΑΣΩΣΗ ΓΕΩΡΓΙΚΩΝ ΕΚΤΑΣΕΩΝ

ΘΕΣΗ : ΡΑΣΜΠΕΝΤΣΑ

ΣΤΗΝΤΑΚΤΗΣ : ΝΑΚΑΣ ΑΝΑΣΤΑΣΙΟΣ

Θ Ε Μ Α : ΤΟΠΟΓΡΑΦΙΚΟ ΔΙΑΓΡΑΜΜΑ ΓΙΑ ΧΑΡΑΚΤΗΡΙΣΜΟ	ΑΡ. ΣΧΕΔΙΟΥ 1
---	-------------------------

ΚΛΙΜΑΚΑ : 1/2000
ΧΡΟΝΟΣ : 10/5/2004

ΥΠΟΓΡΑΦΗ	ΣΦΡΑΓΙΔΑ
	<p>ΝΑΚΑΣ ΑΝΑΣΤΑΣΙΟΣ ΔΑΣΟΛΟΓΟΣ Ε.Δ.Δ.Ε. & ΕΡΓΟΝΟΜΟΣ ΔΑΣΩΝΟΥ ΥΠΕΥΘΥΝΟΣ ΕΡΓΟΥ ΜΕ ΤΗ ΔΑΣΟΚΟΜΙΑ ΚΑΤΕΥΘΥΝΗ ΑΝΤΙΠΡΟΪΚΟΝΤΟΣ ΕΡΓΟΥ & ΕΣΤΙΑΣ ΤΗΣ ΕΛΛΗΝΙΚΗΣ ΔΑΣΟΚΟΜΙΑΣ ΕΠΙΣΤΗΜΟΝΙΚΟ ΚΕΝΤΡΟ ΚΑΙ ΕΡΕΥΝΑΣ ΑΔΜ 039942319 ΕΡΓΟ ΚΟΜΟΤΗΝΗΣ</p>

ΤΑ ΟΡΙΑ ΥΠΟΔΕΙΧΘΗΚΑΝ ΑΠΟ ΤΟΝ ΙΔΙΟΚΤΗΤΗ

ΥΛΛΟ ΧΑΡΤΗ 1:50.000 ΒΥΡΣΙΝΗ-Γ.Υ.Σ. 1:5.000 3615.7

ΚΛΙΜΑΚΑ 1:5.000

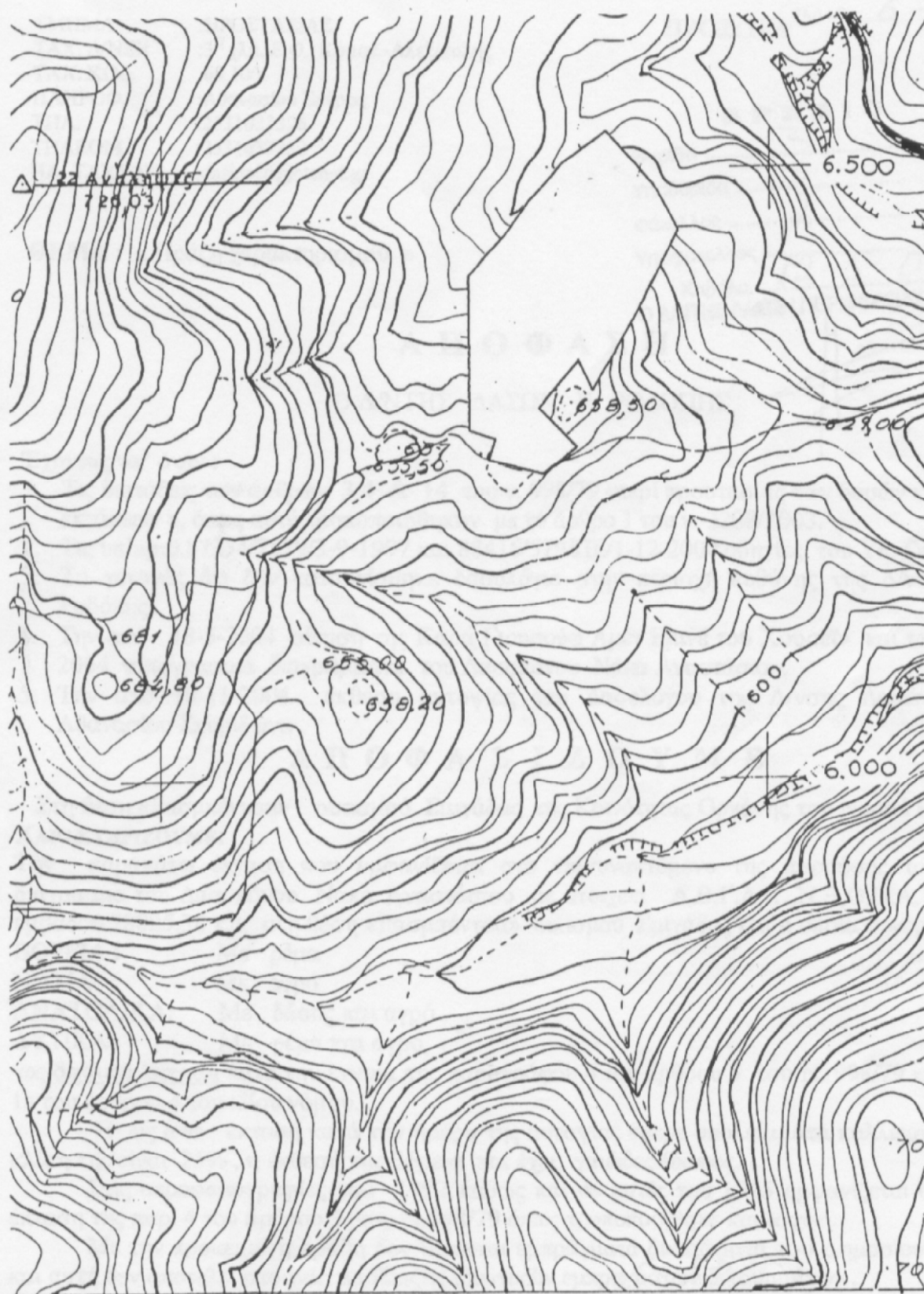

580 -20000

-19500