

ΕΜΜΑΝΟΥΗΛ Γ. ΠΑΡΑΓΙΟΣ  
 Διπλωματούχος Πολιτικός Μηχανικός  
 Πανεπιστήμιο ΙΕΕ Λονδίνου  
 m.paragios@yahoo.com τηλ. +302245022314

ΕΡΓΟΔΟΤΗΣ:  
 Παντή Θεΐτου

ΕΡΓΟ:  
 Αποτύπωση Ιδιοκτησίας

ΘΕΣΗ:  
 "Βεθιά" Αφιέρτης Κτηματική Περιφέρεια Μενετών  
**ΔΗΜΟΣ ΚΑΡΠΑΘΟΥ**

ΘΕΜΑ ΣΧΕΔΙΟΥ:  
**ΤΟΠΟΓΡΑΦΙΚΟ & ΥΨΟΜΕΤΡΙΚΟ ΔΙΑΓΡΑΜΜΑ**

ΑΡΙΘΜΟΣ ΣΧΕΔΙΟΥ:  
**T 1**

ΚΛΙΜΑΚΑ: 1:500  
 ΧΡΟΝΟΣ ΜΕΛΕΤΗΣ: 6 / 2016  
 ΣΦΡΑΓΙΔΑ-ΥΠΟΓΡΑΦΗ:  
 ΘΕΩΡΗΣΗ:



**ΔΗΛΩΣΗ ΜΕΤΑΒΟΛΩΝ (Ν. 851/77)**  
 Αξιότιμοι κύριοι, με το παρόν σας ενημερώνω ότι ο κ. Παντή Θεΐτου (Α.Φ.Μ. 4710249) ο οποίος είναι ο υπεύθυνος του έργου, με την υπεύθυνη δήλωσή του (Α.Φ.Μ. 4710249) έχει δηλώσει ότι ο παρών τίτλος αποτελεί την οριστική έκδοση του έργου και ότι ο κ. Παντή Θεΐτου είναι ο αποκλειστικός υπεύθυνος του έργου. Η παρούσα δήλωση εκδίδεται σύμφωνα με τον Ν. 851/77.

ΟΜΙΛΗΤΗΣ  
**ΕΜΜΑΝΟΥΗΛ Γ. ΠΑΡΑΓΙΟΣ**  
 ΔΙΠΛΩΜΑΤΟΥΧΟΣ ΠΟΛΙΤΙΚΟΣ ΜΗΧΑΝΙΚΟΣ  
 UNIVERSITY OF EAST LONDON  
 Α.Φ.Μ. 4710249 - Δ.Ο.Υ. ΑΝΤΙΣΣΟΡΙΑΣ

**ΔΗΛΩΣΗ ΔΙΟΚΤΗΤΗ (Ν. 4030/11)**  
 Η παρούσα υπεύθυνη δήλωση εκδίδεται σύμφωνα με τον Ν. 4030/11. Ο υπεύθυνος του έργου, κ. Παντή Θεΐτου (Α.Φ.Μ. 4710249) δηλώνει ότι ο παρών τίτλος αποτελεί την οριστική έκδοση του έργου και ότι ο κ. Παντή Θεΐτου είναι ο αποκλειστικός υπεύθυνος του έργου.

Η ΔΙΟΚΤΗΤΗΣ  
 Παντή Θεΐτου

**ΕΜΒΛΑΔΙ ΓΕΩΜΕΤΡΙΟΥ**  
 1. Ένα (1) τετραγωνικό μέτρο (1 μ. x 1 μ.) = 1 τετραγωνικό μέτρο (1 μ. x 1 μ.)  
 2. Η έκταση του έργου είναι 8024,37 μ.²

Η ΕΚΤΑΣΗ ΤΟΥ ΕΡΓΟΥ  
 8024,37 μ.²

**ΟΡΟΙ ΔΟΜΗΣΗΣ**  
 ΕΠΙΣΤΟΛΗ ΟΙΚΙΣΤΟΥ (Π.Δ. 24.05.1985 - ΦΕΚ 2716 / 1.05.1985 & Ν. 3212 - ΦΕΚ 398Α/02.12.2000-ΚΑΘ.17/02.1994)  
 Αποτίμηση κατά κούραση: (για πρόβλεψη σε όριο) Εμβαδόν = 4.000 μ.² - Πρόβλεψη = 25.000 μ.²  
 (για πρόβλεψη σε Διεύθυνση, Εθνικές, Επαγγελματικές, Δημόσιες και Κοινωνικές Οδοδούς με τη χρηματοδότηση του κράτους) Εμβαδόν = 4.000 μ.² - Πρόβλεψη = 25.000 μ.²  
 (για πρόβλεψη σε Διεύθυνση, Εθνικές, Επαγγελματικές, Δημόσιες και Κοινωνικές Οδοδούς με τη χρηματοδότηση του κράτους) Εμβαδόν = 4.000 μ.² - Πρόβλεψη = 25.000 μ.²  
 (για πρόβλεψη σε Διεύθυνση, Εθνικές, Επαγγελματικές, Δημόσιες και Κοινωνικές Οδοδούς με τη χρηματοδότηση του κράτους) Εμβαδόν = 4.000 μ.² - Πρόβλεψη = 25.000 μ.²  
 (για πρόβλεψη σε Διεύθυνση, Εθνικές, Επαγγελματικές, Δημόσιες και Κοινωνικές Οδοδούς με τη χρηματοδότηση του κράτους) Εμβαδόν = 4.000 μ.² - Πρόβλεψη = 25.000 μ.²

**ΟΡΟΙ ΔΟΜΗΣΗΣ (ΣΥΜΜΕΤΡΙΚΑ)**  
 Συμμετρικός Διάδρομος:  
 (για κούραση με εμβαδόν έως 4.000 μ.²) Δύο (2) μ.²  
 (για κούραση με εμβαδόν από 4.000 μ.² έως 6.000 μ.²) Δύο (2) μ.² + Έξι (6) Πενταγωνία - 4.000 μ.²  
 (για κούραση με εμβαδόν από 6.000 μ.² έως 8.000 μ.²) Δύο (2) μ.² + Έξι (6) Πενταγωνία - 4.000 μ.²  
 (για κούραση με εμβαδόν από 8.000 μ.² έως 10.000 μ.²) Δύο (2) μ.² + Έξι (6) Πενταγωνία - 4.000 μ.²  
 (για κούραση με εμβαδόν από 10.000 μ.² έως 12.000 μ.²) Δύο (2) μ.² + Έξι (6) Πενταγωνία - 4.000 μ.²  
 (για κούραση με εμβαδόν από 12.000 μ.² έως 14.000 μ.²) Δύο (2) μ.² + Έξι (6) Πενταγωνία - 4.000 μ.²  
 (για κούραση με εμβαδόν από 14.000 μ.² έως 16.000 μ.²) Δύο (2) μ.² + Έξι (6) Πενταγωνία - 4.000 μ.²  
 (για κούραση με εμβαδόν από 16.000 μ.² έως 18.000 μ.²) Δύο (2) μ.² + Έξι (6) Πενταγωνία - 4.000 μ.²  
 (για κούραση με εμβαδόν από 18.000 μ.² έως 20.000 μ.²) Δύο (2) μ.² + Έξι (6) Πενταγωνία - 4.000 μ.²

**ΠΙΝΑΚΑΣ ΣΥΝΤΕΛΕΜΕΝΩΝ ΚΟΡΥΦΩΝ ΠΙΣΤΑΥΩ**

Δ/Α	Υψόμετρο (μ.)	Εμβαδόν (μ.²)	Εμβαδόν (μ.²)
1	769900,30	3002775,75	2792,37
2	769900,37	3002775,75	2792,37
3	769900,37	3002775,75	2792,37
4	769900,37	3002775,75	2792,37
5	769900,37	3002775,75	2792,37
6	769900,37	3002775,75	2792,37
7	769900,37	3002775,75	2792,37
8	769900,37	3002775,75	2792,37
9	769900,37	3002775,75	2792,37
10	769900,37	3002775,75	2792,37
11	769900,37	3002775,75	2792,37
12	769900,37	3002775,75	2792,37
13	769900,37	3002775,75	2792,37
14	769900,37	3002775,75	2792,37
15	769900,37	3002775,75	2792,37
16	769900,37	3002775,75	2792,37
17	769900,37	3002775,75	2792,37
18	769900,37	3002775,75	2792,37
19	769900,37	3002775,75	2792,37
20	769900,37	3002775,75	2792,37
21	769900,37	3002775,75	2792,37
22	769900,37	3002775,75	2792,37
23	769900,37	3002775,75	2792,37
24	769900,37	3002775,75	2792,37
25	769900,37	3002775,75	2792,37
26	769900,37	3002775,75	2792,37
27	769900,37	3002775,75	2792,37
28	769900,37	3002775,75	2792,37
29	769900,37	3002775,75	2792,37
30	769900,37	3002775,75	2792,37
31	769900,37	3002775,75	2792,37
32	769900,37	3002775,75	2792,37
33	769900,37	3002775,75	2792,37
34	769900,37	3002775,75	2792,37
35	769900,37	3002775,75	2792,37
36	769900,37	3002775,75	2792,37
37	769900,37	3002775,75	2792,37
38	769900,37	3002775,75	2792,37
39	769900,37	3002775,75	2792,37
40	769900,37	3002775,75	2792,37
41	769900,37	3002775,75	2792,37
42	769900,37	3002775,75	2792,37
43	769900,37	3002775,75	2792,37
44	769900,37	3002775,75	2792,37
45	769900,37	3002775,75	2792,37
46	769900,37	3002775,75	2792,37
47	769900,37	3002775,75	2792,37
48	769900,37	3002775,75	2792,37
49	769900,37	3002775,75	2792,37
50	769900,37	3002775,75	2792,37
51	769900,37	3002775,75	2792,37
52	769900,37	3002775,75	2792,37
53	769900,37	3002775,75	2792,37
54	769900,37	3002775,75	2792,37
55	769900,37	3002775,75	2792,37
56	769900,37	3002775,75	2792,37
57	769900,37	3002775,75	2792,37
58	769900,37	3002775,75	2792,37
59	769900,37	3002775,75	2792,37
60	769900,37	3002775,75	2792,37
61	769900,37	3002775,75	2792,37

Η θέση των ορίων του έργου είναι όπως φαίνεται στο σχέδιο που ακολουθεί και να φαίνεται η οριοθέτηση των ορίων του έργου. Ο κ. Παντή Θεΐτου δηλώνει ότι ο παρών τίτλος αποτελεί την οριστική έκδοση του έργου και ότι ο κ. Παντή Θεΐτου είναι ο αποκλειστικός υπεύθυνος του έργου.

Η θέση των ορίων του έργου είναι όπως φαίνεται στο σχέδιο που ακολουθεί και να φαίνεται η οριοθέτηση των ορίων του έργου. Ο κ. Παντή Θεΐτου δηλώνει ότι ο παρών τίτλος αποτελεί την οριστική έκδοση του έργου και ότι ο κ. Παντή Θεΐτου είναι ο αποκλειστικός υπεύθυνος του έργου.

Η θέση των ορίων του έργου είναι όπως φαίνεται στο σχέδιο που ακολουθεί και να φαίνεται η οριοθέτηση των ορίων του έργου. Ο κ. Παντή Θεΐτου δηλώνει ότι ο παρών τίτλος αποτελεί την οριστική έκδοση του έργου και ότι ο κ. Παντή Θεΐτου είναι ο αποκλειστικός υπεύθυνος του έργου.

Η θέση των ορίων του έργου είναι όπως φαίνεται στο σχέδιο που ακολουθεί και να φαίνεται η οριοθέτηση των ορίων του έργου. Ο κ. Παντή Θεΐτου δηλώνει ότι ο παρών τίτλος αποτελεί την οριστική έκδοση του έργου και ότι ο κ. Παντή Θεΐτου είναι ο αποκλειστικός υπεύθυνος του έργου.

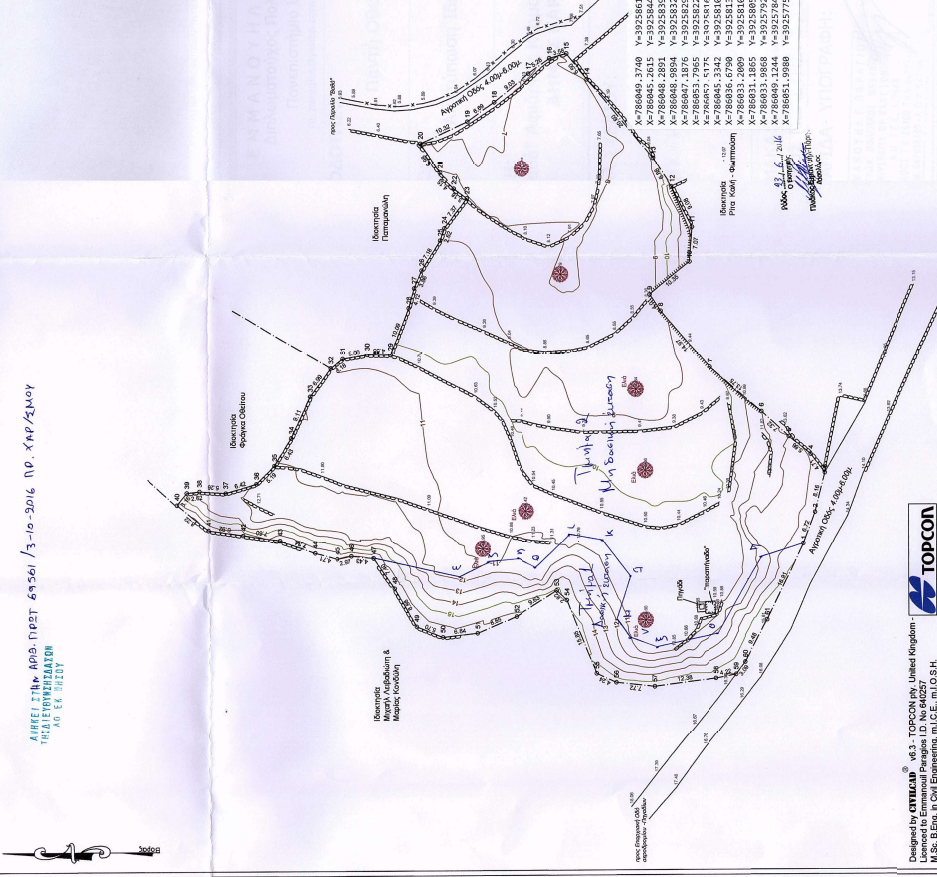

ΛΙΣΤΑ ΤΗΛ. ΑΡΧΣ. ΠΙΣΤ. 67561 / 3-10-2016 Π.Ο. ΧΑΡΤΖΙΩΟΥ  
 ΤΗΛΕΦΩΝ. ΑΡΙΘ. 15727  
 Α.Φ.Μ. 4710249

