

ΠΙΝΑΚΑΣ ΣΥΝΤΕΤΑΓΜΕΝΩΝ
ΚΟΡΥΦΩΝ ΑΓΡΟΤΕΜΑΧΙΟΥ

A	599314.8627	4159115.0798
B	599320.8639	4159124.3487
Γ	599324.3475	4159131.4263
Δ	599331.4451	4159134.8330
E	599334.8238	4159134.9541
Z	599340.9813	4159129.3890
H	599344.2860	4159124.9821
Θ	599352.0818	4159114.1696
I	599358.8751	4159103.3629
K	599361.7946	4159099.1027
Λ	599365.2601	4159092.1635
M	599371.8342	4159079.4218
N	599374.5212	4159069.7601
Ξ	599394.4222	4159073.8683
O	599403.3777	4159075.7094
Π	599411.9958	4159075.9659
P	599426.0169	4159078.0167
Σ	599430.6685	4159082.5688
T	599435.8466	4159090.3306
Υ	599438.9815	4159093.2521
Φ	599441.3921	4159093.7164
X	599449.6919	4159093.3867
Ψ	599452.3682	4159086.7483
Ω	599451.2553	4159082.3952
A'	599449.4230	4159079.4874
B'	599452.4541	4159062.5216
Γ'	599452.0413	4159049.8280
Δ'	599453.1275	4159043.4643
E'	599451.1832	4159030.9513
Z'	599447.8013	4159026.8513
H'	599441.3203	4159027.6006
Θ'	599435.5687	4159027.1687
Γ'	599427.3838	4159026.4527
K'	599423.0024	4159025.6877
Λ'	599413.0607	4159020.9131
M'	599402.7515	4159016.8558
N'	599397.0067	4159015.0227
Ξ'	599395.1713	4159004.5032
O'	599392.9893	4158995.0139
Π'	599393.1439	4158988.2075
P'	599388.2400	4158977.7481
Σ'	599380.0422	4158996.1996
T'	599371.2840	4159012.2395
Υ'	599360.8022	4159029.9751
Φ'	599342.6984	4159068.5085
X'	599332.8880	4159086.4602

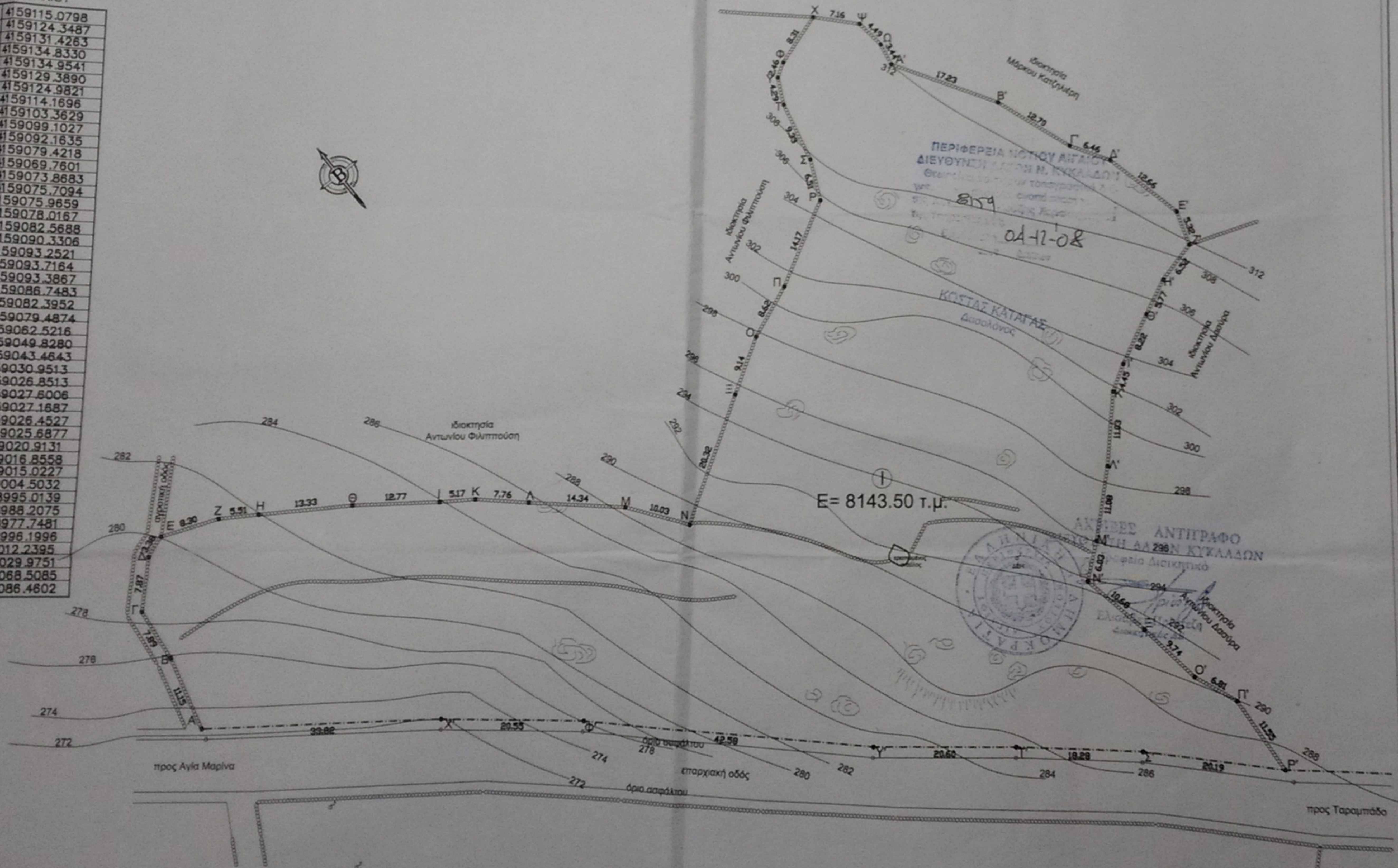

ΤΟΠΟΓΡΑΦΙΚΟ ΔΙΑΓΡΑΜΜΑ ΚΤΗΜΑΤΟΣ
ΙΔΙΟΚΤΗΣΙΑΣ ΜΑΡΙΑΣ ΦΙΛΙΠΠΟΥΣΗ - ΡΗΓΟΥ
ΣΤΗ ΘΕΣΗ " ΔΕΜΕΝ "
ΔΗΜΟΤΙΚΟΥ ΔΙΑΜΕΡΙΣΜΑΤΟΣ ΚΑΜΠΟΥ
ΔΗΜΟΥ ΕΞΩΜΒΟΥΡΓΟΥ ΤΗΝΟΥ

ΚΛΙΜΑΚΑ 1:500

ΥΠΟΜΝΗΜΑ

ΔΗΛΩΣΗ ΥΛΟΠΟΙΗΣΗΣ ΟΡΙΩΝ: Η υπογεγραμμένη Μαρία Φιλιππούση-Ρήγου, ιδιοκτήτρια του εν λόγω κτήματος, δηλώνω υπεύθυνα ότι τα όρια που υπέδειξα στο μηχανικό Χατζήρη Γεώργιο για το εν λόγω κτήμα είναι και τα αληθή.

Υπογραφή:

ΟΡΙΑ ΚΤΗΜΑΤΟΣ: ΑΒΓΔΕΖΗΘΙΚΛΜΝΞΟΠΡΣΤΥΦΧΨΩΔ'Β'Γ'Δ'Ε'Ζ'Η'Θ'Κ'Λ'Μ' -
- Ν'Ξ'Ο'Π'Ρ'Σ'Τ'Υ'Φ'Χ'Α

ΕΜΒΑΔΟΝ ΚΤΗΜΑΤΟΣ: 8143.50 τ.μ.

ΟΡΟΙ ΔΟΜΗΣΗΣ: -Π.Δ. 24-05-1985 Φ.Ε.Κ. 270 Δ' 31-05-1985
-Π.Δ. 27-02-2003 Φ.Ε.Κ. 160 Δ' 13-02-2003
-Π.Δ. 31-12-2003 Φ.Ε.Κ. 308 (Ν. 3212)

ΣΗΜΕΙΩΣΗ: Το παρόν κτήμα απέχει από την πλησιέστερη ακτή απόσταση μεγαλύτερη από 800 μ.

ΥΠΕΥΘΥΝΗ ΔΗΛΩΣΗ Ν.651/77: Ο υπογεγραμμένος Χατζήρης Γεώργιος, πτυχιούχος μηχανικός Δομικών Έργων Τ.Ε., δηλώνω υπεύθυνα ότι το υπό τα στοιχεία ΑΒΓ...Φ'Χ'Α παρόν κτήμα είναι εκτός σχεδίου [βρίσκεται στη Ζ.Ο.Ε. Τήνου με κωδικό (2.3α.9)1], και είναι άρτιο και οικοδομήσιμο σύμφωνα με τις ισχύουσες πολεοδομικές διατάξεις.

Τήνος, Σεπτέμβριος 2008
ο μηχανικός

ΓΕΩΡΓΙΟΣ ΦΡΑΣΚΑ ΧΑΤΖΗΡΗΣ
ΠΤΥΧΙΟΥΧΟΣ ΜΗΧΑΝΙΚΟΣ ΔΟΜΙΚΩΝ ΕΡΓΩΝ
ΜΕΛΟΣ ΕΤΕΡΟΥΣ ΜΗΧΑΝΙΚΩΝ 24149
ΑΔΜ ΟΤΙ ΤΗΝΟΥ
ΤΗΝΟΣ