

ΦΩΤΟΓΡΑΦΙΑ 1

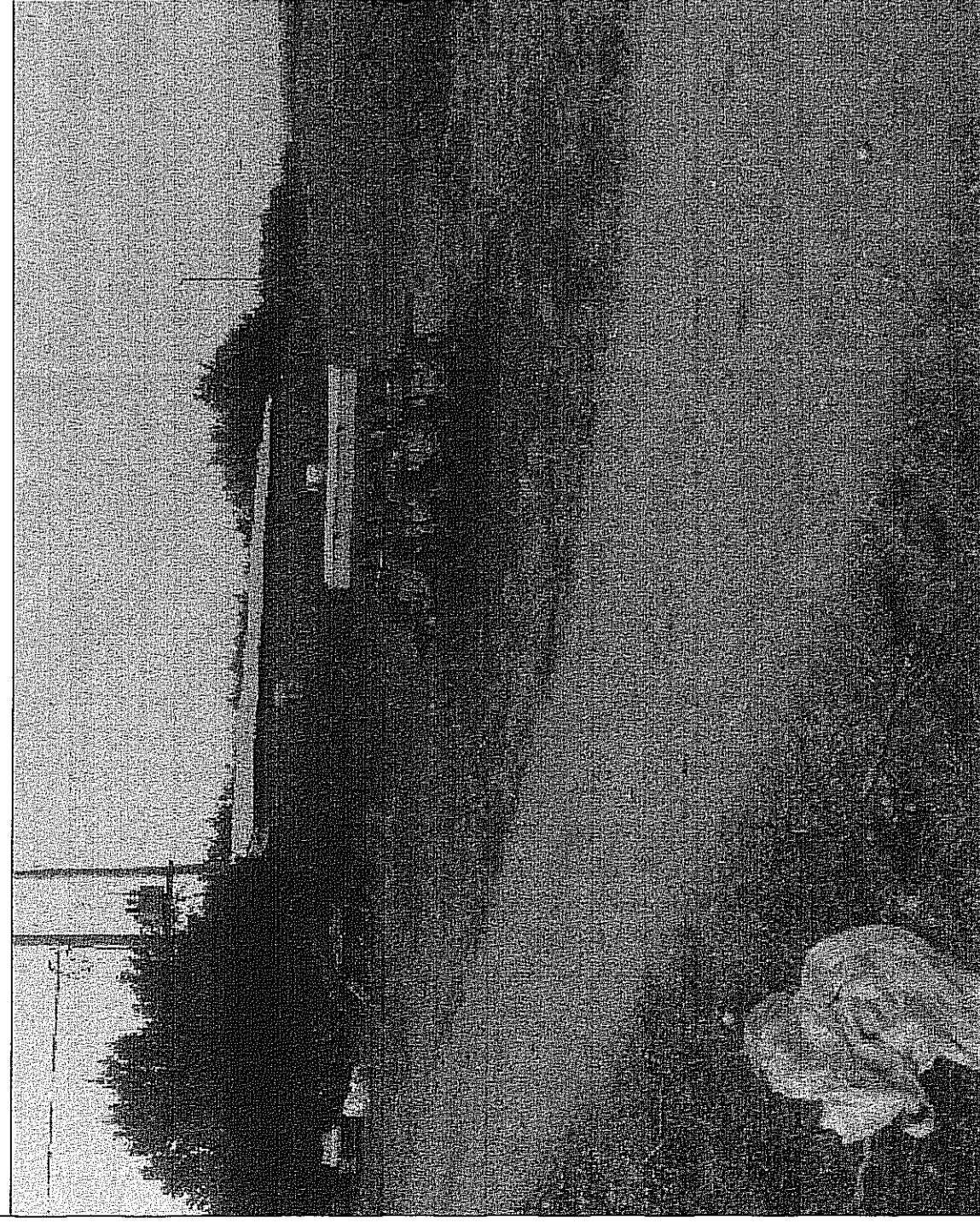

ΦΩΤΟΓΡΑΦΙΑ 2

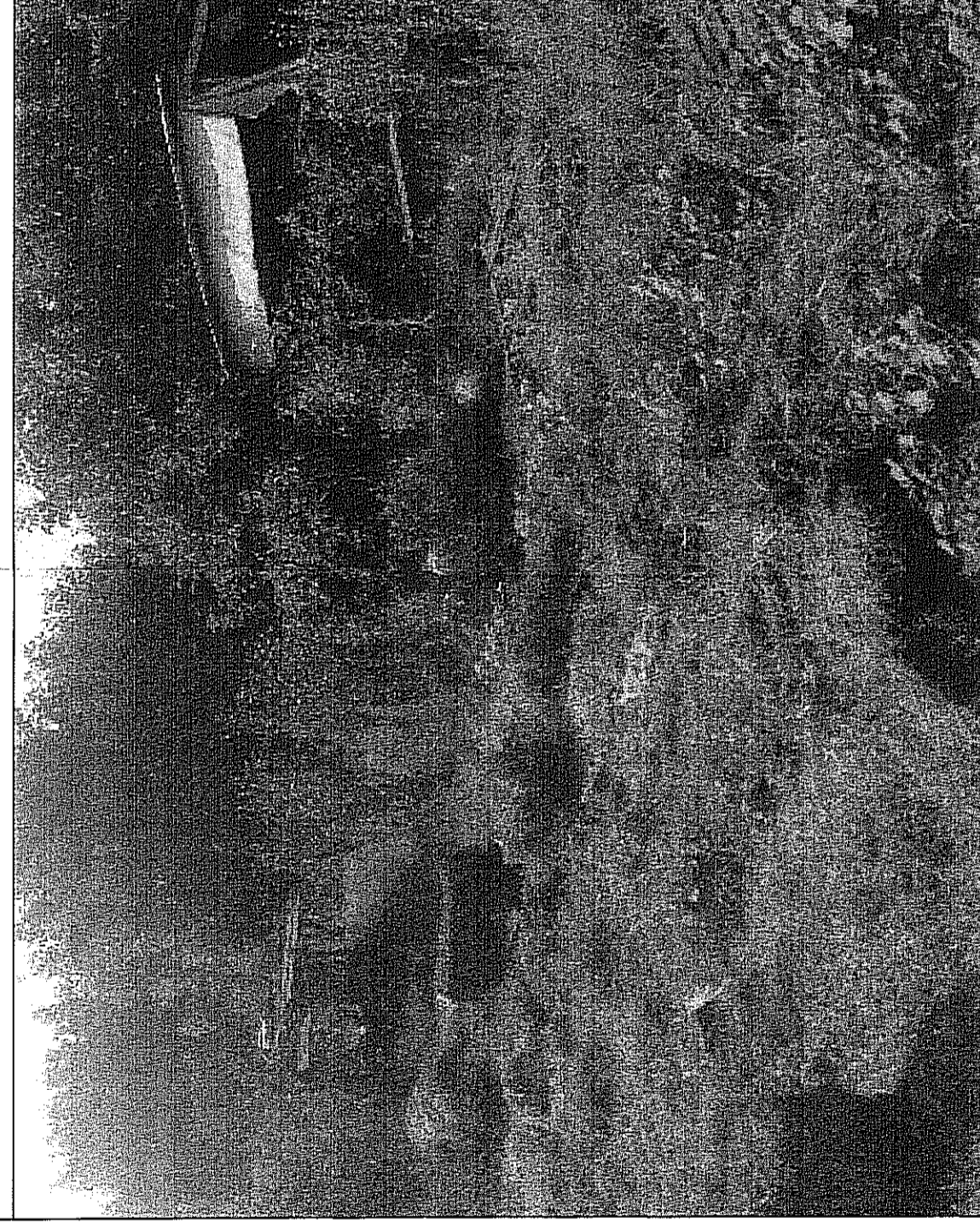

ΦΩΤΟΓΡΑΦΙΑ 3

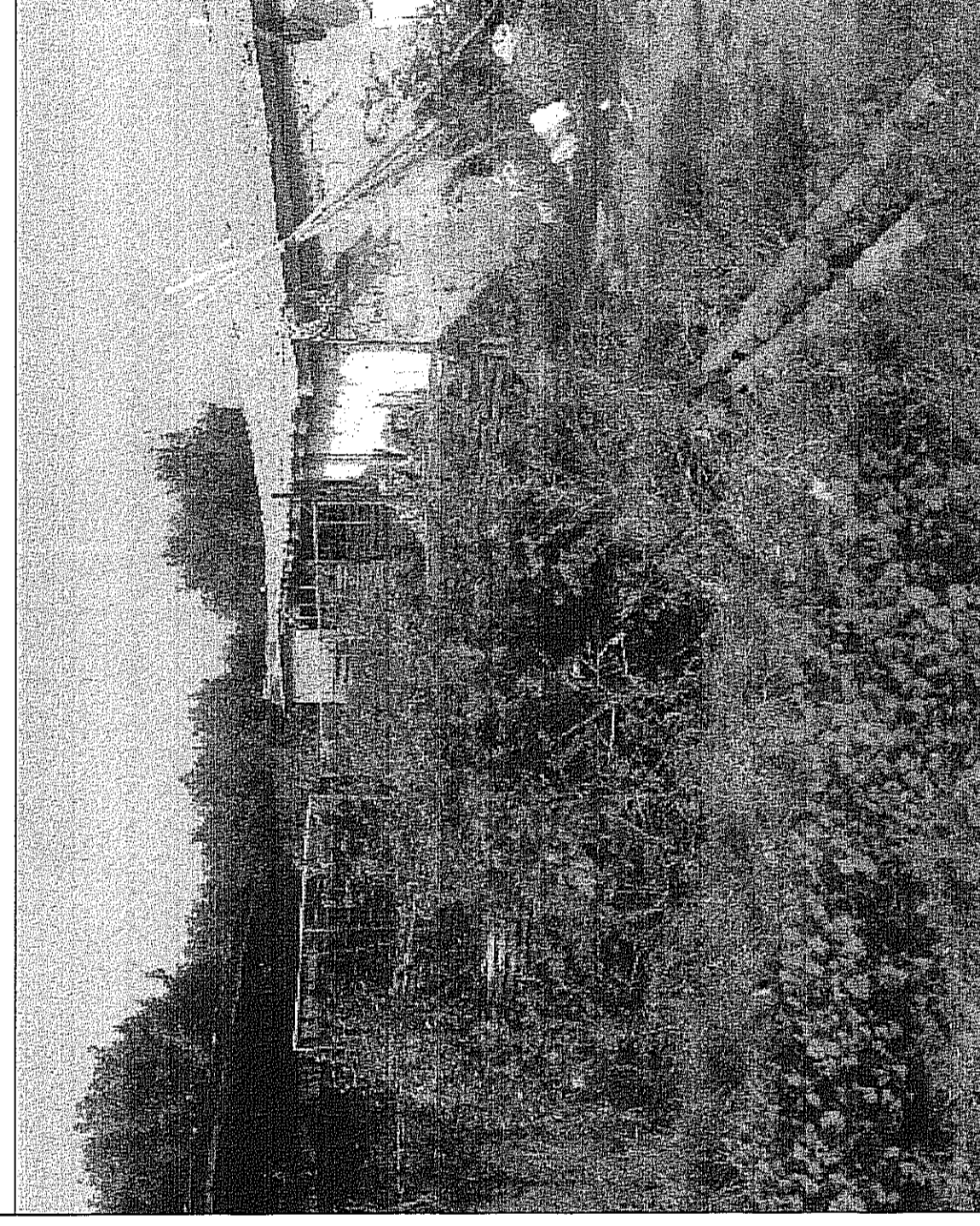

ΑΠΟΣΠΑΣΜΑ ΧΑΡΤΗ ΟΡΙΣΤΙΚΗΣ ΔΙΑΝΟΜΗΣ ΦΙΛΑΤΑ 1932  
ΚΛΙΜΑΚΑ 1: 5000

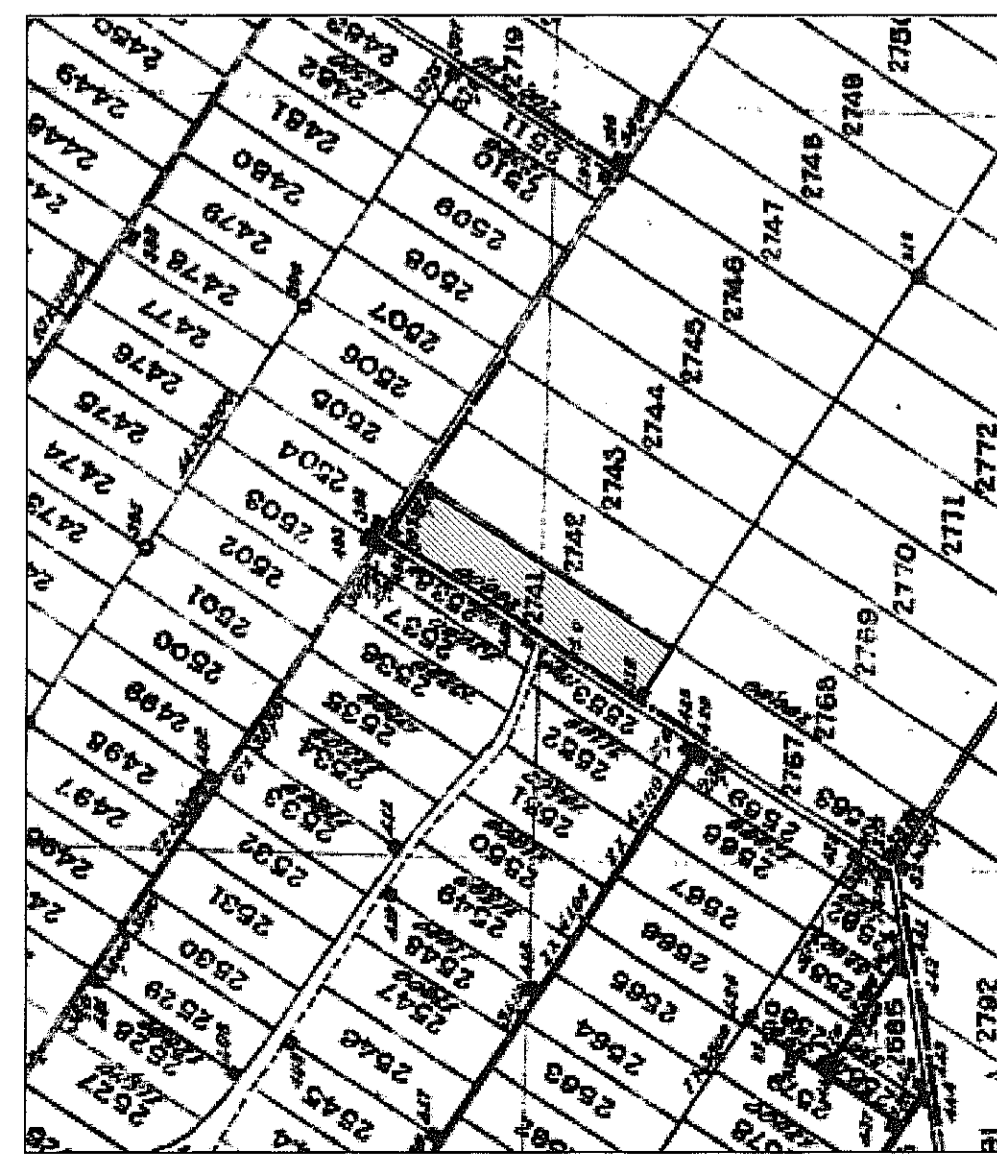

ΑΠΟΣΠΑΣΜΑ ΧΑΡΤΗ ΓΥΣ "3284.8"  
ΚΛΙΜΑΚΑ 1:5000

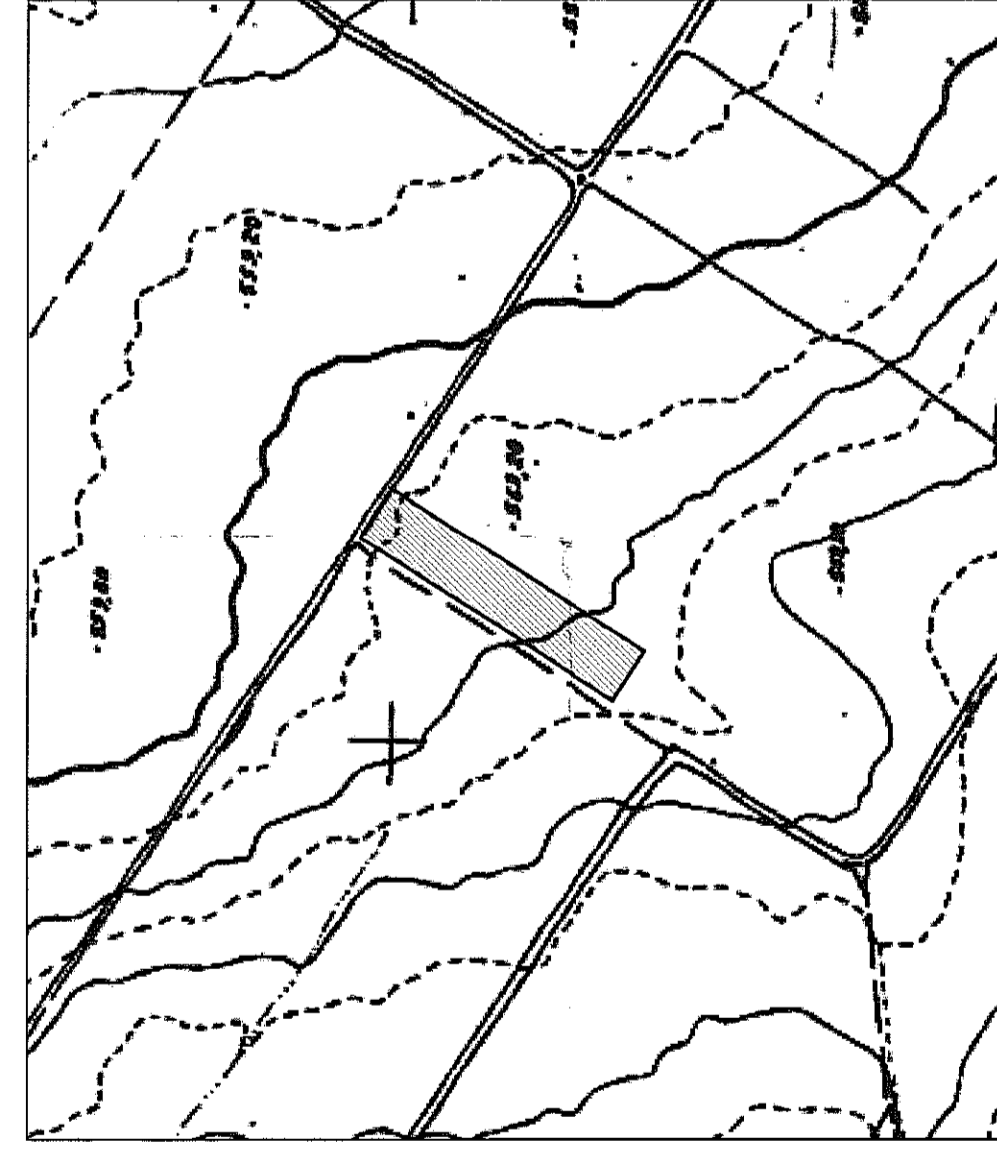

ΑΠΟΣΠΑΣΜΑ ΧΑΡΤΗ ΓΥΣ "ΠΤΟΛΕΜΑΪΣ"  
ΚΛΙΜΑΚΑ 1:50000

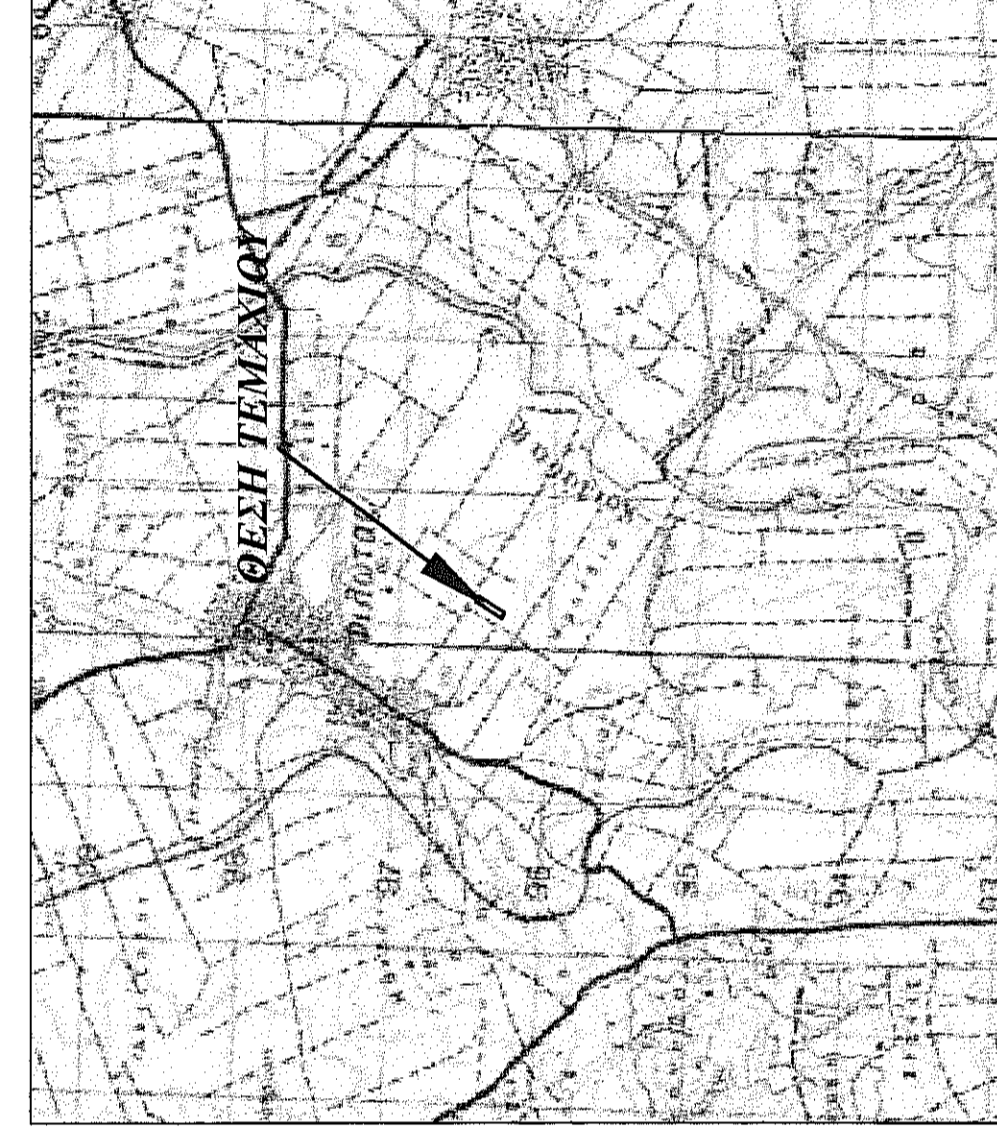

ΟΔΟΓΡΑΦΙΚΟ ΣΧΗΜΑ  
ΚΛΙΜΑΚΑ 1:5000

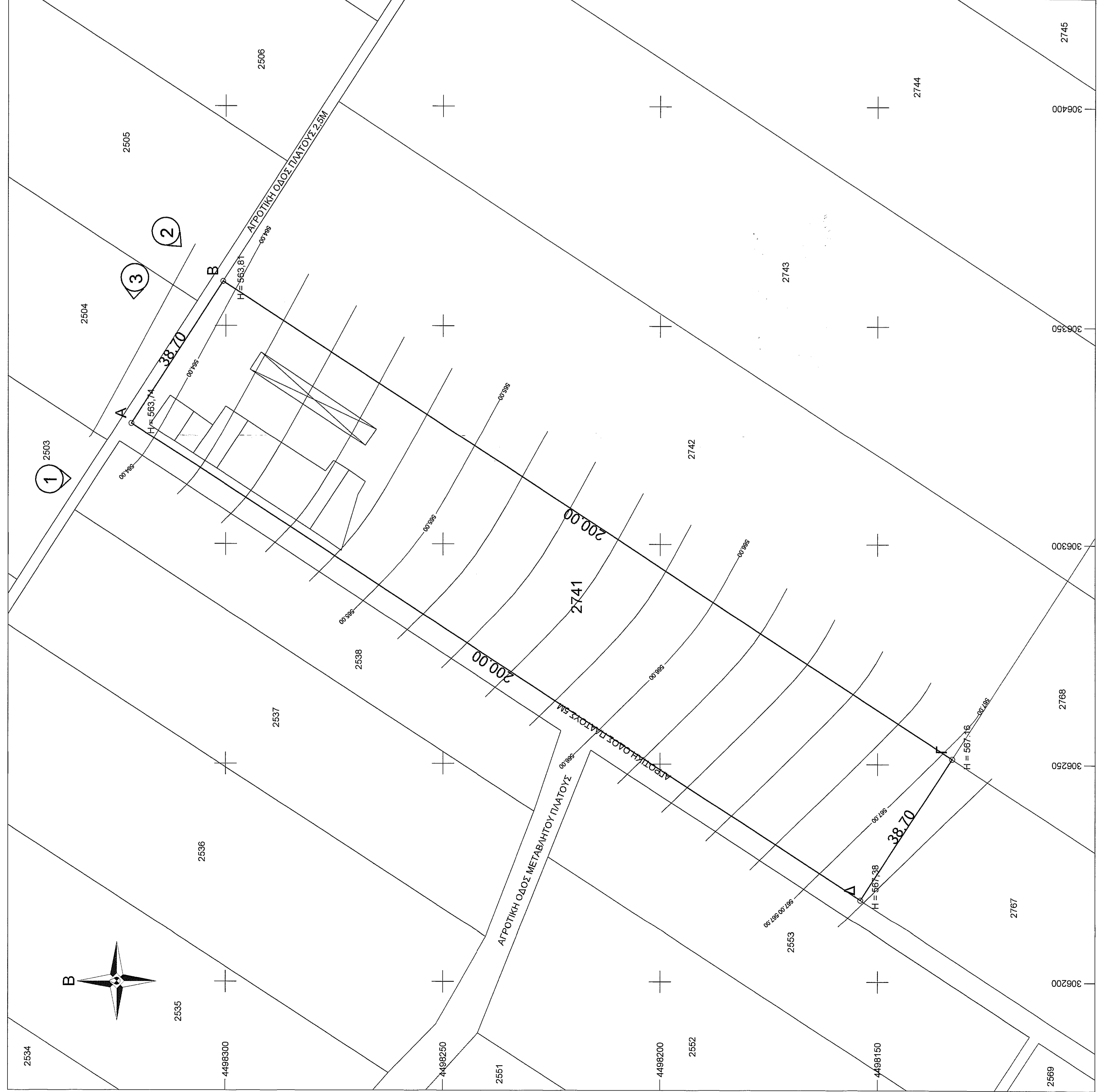
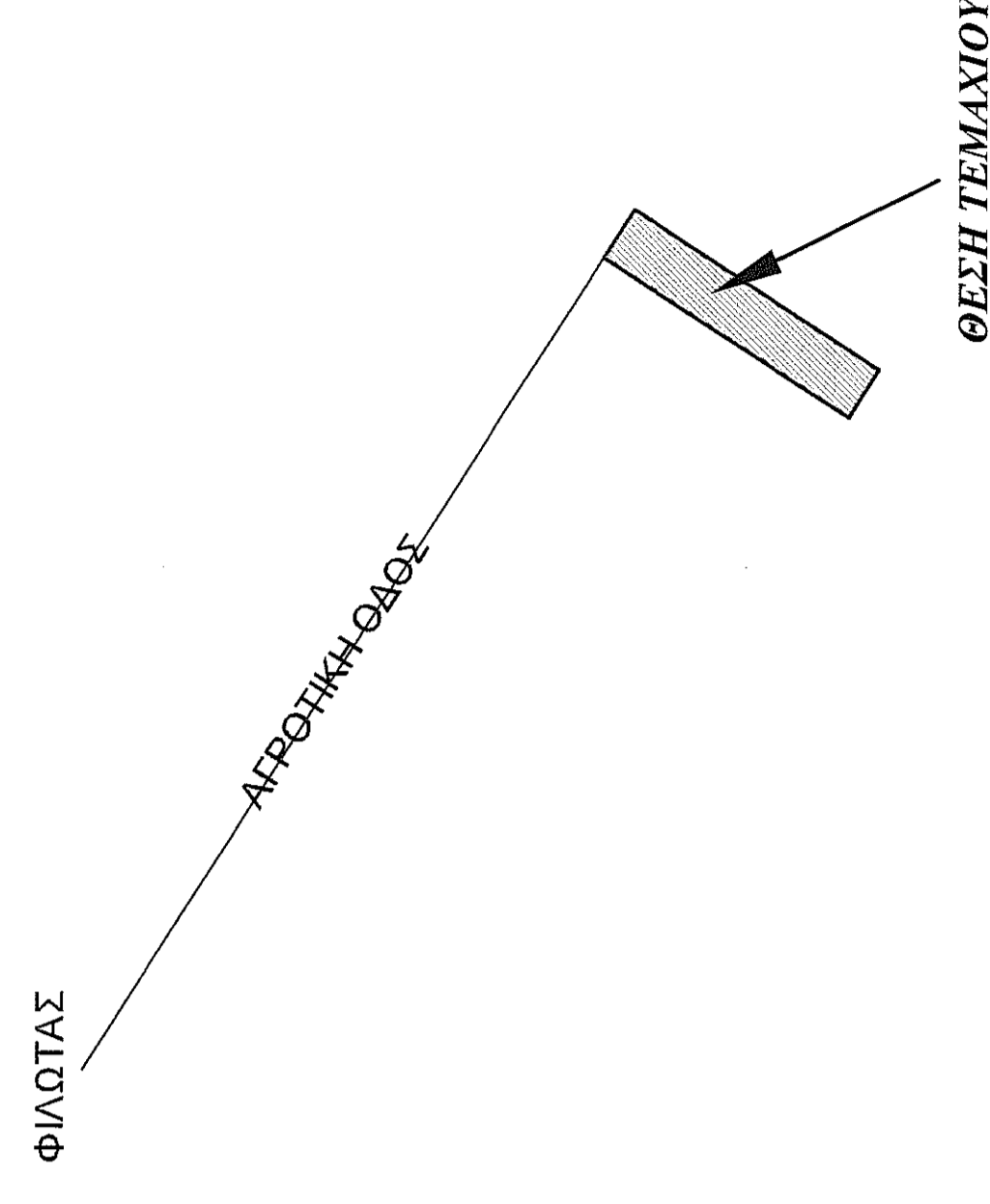

ΣΥΝΤΕΤΑΓΜΕΝΕΣ

ΠΙΝΑΚΑΣ ΣΥΝΤΕΤΑΓΜΕΝΩΝ ΤΕΜΑΧΙΩΝ

ΟΜΑΔΑ	X	Y
Α	309327.67	4489321.72
Β	309390.13	4489300.04
Γ	309251.22	4489132.91
Δ	309210.16	4489133.97

ΟΜΑΔΑ	X	Y
Α	3712.53	-3897.63
Β	3745.77	-3917.74
Γ	3843.39	-4089.55
Δ	3910.14	-4099.74

Table with 3 columns: ΟΜΑΔΑ, X, Y. Contains coordinates for points A, B, C, D in two different sets.

ΕΙΣΒΑΛΟΝ ΓΕΩΤΕΜΑΧΙΟΥ

Σύμφωνα με τον νόμο: 28-2/92 «Ε...» Ε-ΥΧ (Υ-Υ) Χ (Υ-Υ) ...-Χ (Υ-Υ) ΠΑΡΑΤΗΡΗΣΕΙΣ: 1. Η καταγραφή αυτή αφορά αποκλειστικά στην περιοχή ΕΓΣΑ 97...

ΑΙΔΗΣΗ ΜΗΧΑΝΙΚΟΥ (Ν. 681/77) Η αίτηση σύμφωνα με το άρθρο 16, παράγραφος 1, της Ν. 681/77...

ΑΙΔΗΣΗ ΜΗΧΑΝΙΚΟΥ (Ν. 681/77) Η αίτηση σύμφωνα με το άρθρο 16, παράγραφος 1, της Ν. 681/77...

Ο κτηνίατρος υπονοσηρώσεως ΠΙΤΡΑΚΗΣ ΙΩΡΑΝΝΗΣ δηλώνει ότι: 1. οι όψεις του γειτονικού μεσογείου "Μεγ. Δκ"...

ΔΗΜΟΣ ΑΜΥΝΤΑΙΟΥ ΚΤΗΝΙΑΤΡΙΚΗ ΠΕΡΙΟΧΗ ΦΙΛΑΤΑ Τηλ. 24731-05-1985 (08Κ 2700) όρθη 1

Professional stamp and information for Emmanouil G. Karavallitios, a topographic engineer. Includes name, address, and a circular seal.

ΕΜΜΑΝΟΥΗΛ Γ. ΚΑΡΑΒΑΛΙΤΣΙΟΣ ΑΓΡΟΝΟΜΟΣ ΤΟΠΟΓΡΑΦΟΣ ΜΗΧΑΝΙΚΟΣ ΔΙΠΛΩΜΑΤΟΥΧΟΣ Α.Π.Θ.