

ΚΛΙΜΑΚΑ
1:200

ΑΠΟΣΠΑΣΜΑ ΧΑΡΤΗΣ ΓΥΣ
ΚΛΙΜΑΚΑ 1:5000

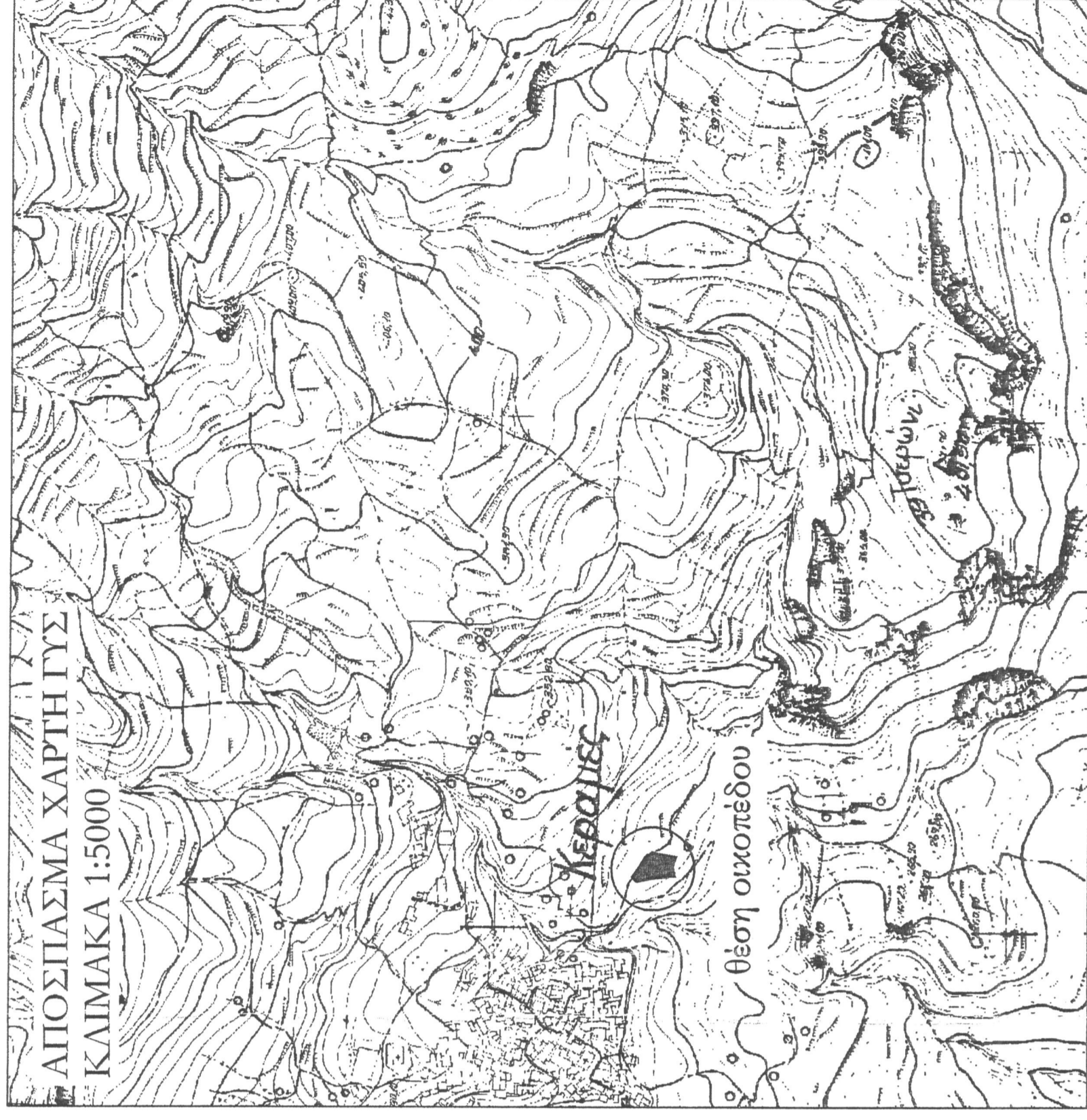

ΠΑΡΑΤΗΡΗΣΕΙΣ

Το αγροτεμάχιο δεν εμπίπτει σε αρχαιολογική ζώνη.
Το αγροτεμάχιο δεν εφάπτεται ούτε βλάπτεται κοντά σε έρμα
Εντός του αγροτεμαχίου δεν υπάρχει ενεργό ή ενεργό σημείο υδροληψίας
από επιφανειακά ή υπόγεια ύδατα
Υπεράκτιο του αγροτεμαχίου δεν διέρχονται γραμμές υψηλής τάσης της ΔΕΗ
ούτε υπογείως σήνωση φυσικού αερίου

ΥΠΕΥΘΥΝΗ ΔΗΛΩΣΗ ΤΟΥ Ν. 651/77

Το παρόν αγροτεμάχιο (Α.Β.,...Υ.Φ.Α) βρίσκεται εκτός σχεδίου, στη Περιμετρική Ζώνη του οικισμού Κεραμείας του Δ.Ε. Λάμπης του δήμου Αγίου Βασιλείου και δεν είναι άρπη διότι το έμβραδόν του δεν υπερβαίνει το όριο αρτηριότητας των 4 στρεμμιάτων ούτε υπάκειται σε κάποια από τις κατά παρέκκλιση περιπτώσεις αρτηριότητας των εκτός σχεδίου οικοπέδων (Π.Δ. της 24/31.5.1985 ΦΕΚ 270 Δ' άρθρο 1).

Το αγροτεμάχιο βρίσκεται σε περιοχή προστασίας αναδασοειδών εκτάσεων (ΠΕΠ-ΑΝ 2.3) σύμφωνα με την "Μελέτη Χωρικής και Οικιστικής Οργάνωσης Ανοικτής Πόλης Δήμου Λάμπης (Ν. Ρεθύμνου)".
Η απόσταση του αγροτεμαχίου από τη θάλασσα είναι μεγαλύτερη των 800 μέτρων.

Χανιά 25 Μαρτίου 2016
Ο συντάξας μηχανικός

ΝΙΚΟΛΑΟΣ Γ. ΠΑΠΑΦΙΛΙΠΠΑΚΗΣ
ΑΠΛ. ΑΤΡΟΝΟΜΟΣ ΤΟΠΟΓΡΑΦΟΣ ΜΗΧΑΝΙΚΟΣ
ΕΘΝΙΚΟΥ ΜΕΤΡΟΒΙΟΤΕΧΝΟΛΟΓΙΚΟΥ
ΜΕΛΟΣ Τ.Ε.Ε. Α.Μ. 43154
ΑΦΜ 028283343 Α.ΔΟΤ.ΧΑΝΙΩΝ
ΚΩΝ/ΛΕΣΣ 56 ΧΑΝΙΑ ΤΗΛ. 2821076669 2821300950

ΜΗΧΑΛΑΚΗ ΠΕΤΡΑ ΚΑΡΑΜΑΝΙΚΗ
ΑΘΗΝΑ ΑΡΧΙΤΕΚΤΟΝΙΚΟ ΓΡΑΦΕΙΟ
ΚΑΡΑΜΑΝΙΚΗ ΠΕΤΡΑ ΚΑΡΑΜΑΝΙΚΗ
ΑΦΜ 028283343 Α.ΔΟΤ.ΧΑΝΙΩΝ
ΑΦΜ 028283343 Α.ΔΟΤ.ΧΑΝΙΩΝ
ΚΩΝ/ΛΕΣΣ 56 ΧΑΝΙΑ ΤΗΛ. 2821076669 2821300950

ΔΗΛΩΣΗ ΤΟΥ Ν. 1337/83

Το αγροτεμάχιο δεν υπάγεται στις διατάξεις του Ν.1337/83 ούτε είναι υπάχθετο σε εισφορά σε γη και ζέλιμα.

ΓΕΩΔΑΙΤΙΚΟ ΣΥΣΤΗΜΑ ΑΝΑΦΟΡΑΣ : Ε.Γ.Σ.Α. 87
ΜΕΘΟΔΟΣ ΕΞΑΡΤΗΣΗΣ: ΠΑΡΑΤΗΡΗΣΕΙΣ ΠΡΑΓΜΑΤΙΚΟΤΩ ΧΡΟΝΟΥ RIK
ΣΤΥΛΩΣΕΙΣ ΚΑΙ ΟΝΟΜΑΣΙΑ Τ.Ε. ΠΟΥ ΧΡΗΣΙΜΟΠΟΙΗΘΗΚΑΝ ΓΙΑ ΤΗΝ ΕΞΑΡΤΗΣΗ :
ΜΕ ΣΥΝΟΛΙΚΟ ΜΑΚΡΥΝ ΤΩΝ ΕΚΤΕΡΩΝ ΟΡΙΑΣ ΤΗΣ ΤΟΡΚΟΝ ΓΥΠΙΟΥ CR-G3(94b)
ΠΡΩΤΟΒΟΛΟ ΣΤΕΦΑΝΙΑΣ ΓΚΕΚΕ-ΗΡΕΟΣ G301D, ΕGM2008
Η ΣΤΥΛΩΣΘΕΝ ΤΗΝ ΣΤΥΛΩΝ/ΝΗ ΤΟΥ ΣΤΑΘΜΟΥ ΠΡΕΙΛΑΜΑΤΟΠΟΙΗΘΗΚΕ ΜΕ ΠΟΛΥΛΙΔΕΣ ΜΕΤΡΗΣΕΙΣ ΑΠΟ ΤΗ
ΤΡΙΤΟΔΟΜΕΤΡΙΚΑ ΤΗΣ ΓΕ.Π.Ο.Α.Α. 380049, 380053, 257035, 380043, 38006, 380055, 380056, 380070
ΕΞΟΧΛΙΣΜΟΣ ΠΙΛΑΓΡΟΥ:
ROVER G5 L12 RTK GNS τύπου GR-3 της ΤΟΡΚΟΝ
ΓΕΩΔΑΙΤΙΚΟΣ ΣΤΑΘΜΟΣ ΤΥΠΟΥ Z25S ΕΙΤΑ Ε55

ΚΟΡΥΦΗ	X	Y	ΚΟΡΥΦΗ	X	Y	ΚΟΡΥΦΗ	X	Y
A	547111.53	3890693.80	Θ	547134.53	3890670.27	Ο	547111.61	3890657.93
B	547114.41	3890692.27	Ι	547133.45	3890661.89	Π	547111.23	3890661.67
Γ	547119.20	3890689.08	Κ	547130.60	3890650.58	Ρ	547110.33	3890670.90
Δ	547122.83	3890685.92	Λ	547127.86	3890651.64	Σ	547109.88	3890674.92
Ε	547127.68	3890681.93	Μ	547121.87	3890653.66	Τ	547108.47	3890682.63
Ζ	547131.57	3890679.05	Ν	547119.06	3890653.53	Υ	547107.54	3890685.53
Η	547133.43	3890677.63	Ξ	547112.14	3890652.07	Φ	547106.69	3890689.60

ΠΙΝΑΚΑΣ ΕΜΒΑΔΩΝ	799,89
συνολικό αγροτεμάχιο	τ.μ.
εμβαδά	(Α.Β.Γ.,...Υ.Φ.Α)
περιγραφή	(Α.Β.Γ.,...Υ.Φ.Α)

Το παρόν τοπογράφο υπό διαγράμμα είναι έγκυρο εφ' όσον φέρει την υπογραφή του ιδιοκτήτη στην σχετική ως κέρτυθο δήλωση

ΝΙΚΟΛΑΟΣ Γ. ΠΑΠΑΦΙΛΙΠΠΑΚΗΣ
ΑΠΛ. ΑΤΡΟΝΟΜΟΣ ΤΟΠΟΓΡΑΦΟΣ ΜΗΧΑΝΙΚΟΣ
ΕΘΝΙΚΟΥ ΜΕΤΡΟΒΙΟΤΕΧΝΟΛΟΓΙΚΟΥ
ΜΕΛΟΣ Τ.Ε.Ε. Α.Μ. 43154
ΑΦΜ 028283343 Α.ΔΟΤ.ΧΑΝΙΩΝ
ΚΩΝ/ΛΕΣΣ 56 ΧΑΝΙΑ ΤΗΛ. 2821076669 2821300950

ΔΗΛΩΣΗ ΙΔΙΟΚΤΗΤΗ (Ν. 4030/2011)
Ο παρακάτω υπογεγραμμένος Αρετάκης Γεώργιος δηλώνω ότι
- τα αρχικά και υλοποιημένα όρια του οικοπέδου με στοιχεία (Α.Β.Γ.,...Τ.Φ.Α) και με εμβραδόν 799.89 τ.μ που βρίσκεται βέση "Δέλη ζ" - Κεραμείας-Δ.Ε. Λάμπης - δήμος Αγίου Βασιλείου, υποδείχθησαν από εμένα και
- συνύψωμα για την ακρίβεια των δηλωμένων ορίων του οικοπέδου και για την ύπαρξη του δικαιώματός μου να ζητήσω της έκδοσης άδειας δόμησης.

**ΤΕΧΝΙΚΟ ΓΡΑΦΕΙΟ
ΜΕΛΕΤΩΝ**

ΝΙΚΟΣ ΠΑΠΑΦΙΛΙΠΠΑΚΗΣ
τοπογράφος μηχανικός Ε.Μ.Π.

τηλέφωνα
γραφείο 2821 076669
2821 300950
κινητό 697 4316870
fax 2821 076669
e-mail npfilip@otenet.gr
& nik_fil@otenet.gr

ΕΡΓΟ : μεταβίβαση αγροτεμαχίου

ΙΔΙΟΚΤΗΤΗΣ : Αρετάκης Γεώργιος

ΘΕΣΗ : "Δέλη ζ" εκτός οικισμού Κεραμείας-Δ.Κ. Κεραμείας-Δ.Ε. Λάμπης δήμος Αγίου Βασιλείου

ΘΕΜΑ ΣΧΕΔΙΟΥ : επικαιροποίηση τοπογραφικού διαγράμματος ΚΛΙΜΑΚΑ 1:200

Ο συντάξας μηχανικός

ΝΙΚΟΛΑΟΣ Γ. ΠΑΠΑΦΙΛΙΠΠΑΚΗΣ
ΑΠΛ. ΑΤΡΟΝΟΜΟΣ ΤΟΠΟΓΡΑΦΟΣ ΜΗΧΑΝΙΚΟΣ
ΕΘΝΙΚΟΥ ΜΕΤΡΟΒΙΟΤΕΧΝΟΛΟΓΙΚΟΥ
ΜΕΛΟΣ Τ.Ε.Ε. Α.Μ. 43154
ΑΦΜ 028283343 Α.ΔΟΤ.ΧΑΝΙΩΝ
ΚΩΝ/ΛΕΣΣ 56 ΧΑΝΙΑ ΤΗΛ. 2821076669 2821300950

29 Μαρτίου 2016