

ΣΥΝΤΕΤΑΓΜΕΝΕΣ ΟΡΓΙΩΝ								
ΣΗΜΕΙΟ	X	Y	ΣΗΜΕΙΟ	X	Y	ΣΗΜΕΙΟ	X	Y
1	406575.542	4352102.457	2	406581.129	4352125.355	3	406595.870	4352127.720
4	406590.209	4352105.604						

ΠΑΡΑΤΗΡΗΣΕΙΣ

Ο υπολογισμός των εμβαδών έγινε αναλυτικά με τον τύπο του GAUSS. Το σχέδιο είναι ακριβές σύμφωνα με την υπόδειξη των ορίων που έγινε από τον ιδιοκτήτη του αγροτεμαχίου. Οι ανωτέρω συν/νες των κορυφών του αγροτεμαχίου αναφέρονται στο προβολικό σύστημα αναφοράς ΕΓΣΑ '87 και οι μετρήσεις έγιναν με G.P.S. με τριγωνομετρικά εξάρτησης το T (ΑΜΦΑΝΕΣ) με συν/νες x=407631.975 ψ=4351774.906 και H=110.98

ΙΔΙΟΚΤΗΣΗΣ - ΕΜΒΑΔΑ

Ιδιοκτήτης αγροτεμαχίου (1,2,3,4,1) : ΑΠΟΣΤΟΛΟΣ ΙΩΑΝ. ΚΑΤΣΙΚΑΣ. εμβαδόν = 314,00 τ.μ.

ΔΗΛΩΣΗ ΥΠΟΠΟΙΗΣΗΣ ΟΡΙΩΝ

Ο κάτωθι υπογεγραμμένος δηλώνει ότι είμαι ιδιοκτήτης του αγροτεμαχίου που φαίνεται στο διάγραμμα με τα στοιχεία (1,2,3,4,1) και τα όρια που έχω υλοποιήσει σε αυτό είναι τα ορτά. - ο δηλών -

ΔΗΛΩΣΗ ΑΡΤΙΟΤΗΤΑΣ (άρθρο 5, Ν.651/77)

Το αγροτεμάχιο με τα στοιχεία (1,2,3,4,1) ευρίσκεται εκτός σχεδίου, στη θέση "ΑΣΠΡΟΓΙΑ" της περιφέρειας των Ν. Παγασών, του Δήμου Βόλου και δεν είναι άρτιο ούτε οικοδομήσιμο. Ευρίσκεται εντός της Ζ.Ο.Ε. 3α. Το ανωτέρω αγροτεμάχιο δεν εμπίπτει στις διατάξεις του Ν.1337/83 και δεν ευρίσκεται σε περιοχή που τελεί υπό κτηματογράφηση για το Εθνικό Κτηματολόγιο και απέχει από την θάλασσα 700 μ.

- Ο ΜΗΧΑΝΙΚΟΣ -

ΚΟΡΕΝΤΗΣ ΣΤ. ΝΙΚΟΛΑΟΣ
ΑΓΡ. ΤΟΠΟΓΡΑΦΟΣ ΜΗΧΑΝΙΚΟΣ Ε.Μ.Π.
ΣΟΛΩΝΟΣ 2 • ΒΟΛΟΣ • Α.Μ.Τ.Ε.Ε. 519
ΑΦΜ 042825270 • ΔΟΥ ΒΟΛΟΥ

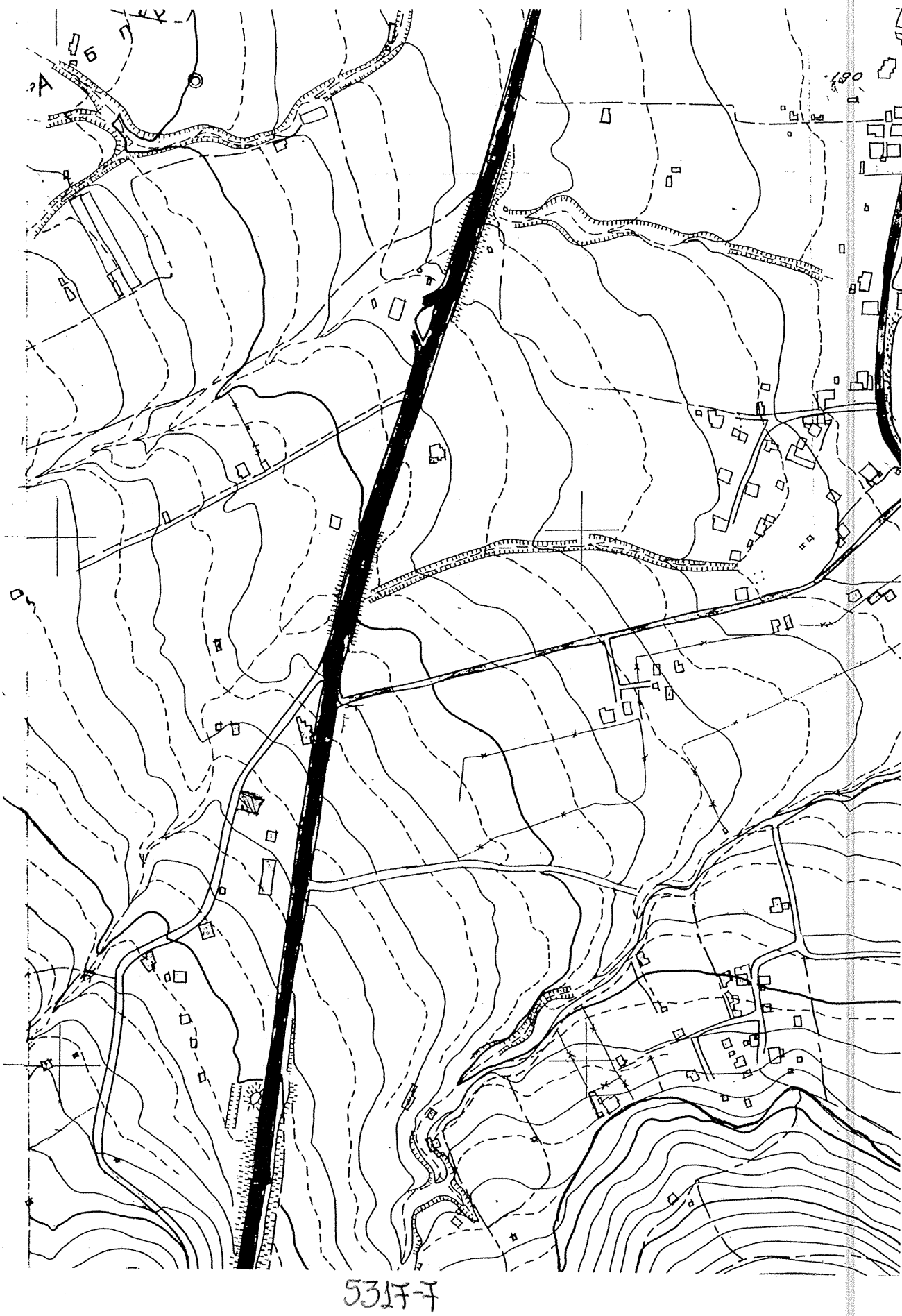

ΤΕΧΝΙΚΟ ΓΡΑΦΕΙΟ ΚΟΡΕΝΤΗΣ ΝΙΚΟΛΑΟΣ ΤΟΠΟΓΡΑΦΟΣ ΜΗΧΑΝΙΚΟΣ Ε.Μ.Π. ΣΟΛΩΝΟΣ 2 και ΙΑΣΩΝΟΣ - ΒΟΛΟΣ τηλ. 24210 35390 - 6945 142109	
ΕΡΓΟΔΟΤΗΣ ΑΠΟΣΤΟΛΟΣ Ιωαν. ΚΑΤΣΙΚΑΣ.	
ΕΡΓΟ ΑΠΟΤΥΠΩΣΗ ΑΓΡΟΤΕΜΑΧΙΟΥ	
ΘΕΣΗ "ΑΣΠΡΟΓΙΑ" - εκτός σχεδίου - Ζ.Ο.Ε.3α ΝΕΕΣ ΠΑΓΑΣΕΣ - ΔΗΜΟΣ ΒΟΛΟΥ	
ΘΕΜΑ ΣΧΕΔΙΟΥ ΤΟΠΟΓΡΑΦΙΚΟ ΔΙΑΓΡΑΜΜΑ	ΑΡΙΘΜΟΣ ΣΧΕΔΙΟΥ ΚΛΙΜΑΚΑ 1:100
ΧΡΟΝΟΣ ΜΕΛΕΤΗΣ : ΜΑΙΟΣ 2016	
ΥΠΟΓΡΑΦΗ	ΣΦΡΑΓΙΔΑ
	ΚΟΡΕΝΤΗΣ ΣΤ. ΝΙΚΟΛΑΟΣ ΑΓΡ. ΤΟΠΟΓΡΑΦΟΣ ΜΗΧΑΝΙΚΟΣ Ε.Μ.Π. ΣΟΛΩΝΟΣ 2 • ΒΟΛΟΣ • Α.Μ.Τ.Ε.Ε. 519 ΑΦΜ 042825270 • ΔΟΥ ΒΟΛΟΥ