

ΕΠΙΛΟΓΗ ΜΕΤΡΗΣΗΣ ΚΑΙ ΣΥΣΤΗΜΑΤΟΣ ΜΕΤΡΗΣΗΣ
 Βεβαιώνεται ότι η διαδρομή που προτείνεται είναι η βέλτιστη και η ασφαλέστερη για την κίνηση των οχημάτων και την προστασία των πολιτών. Η διαδρομή αυτή είναι η βέλτιστη και η ασφαλέστερη για την κίνηση των οχημάτων και την προστασία των πολιτών.

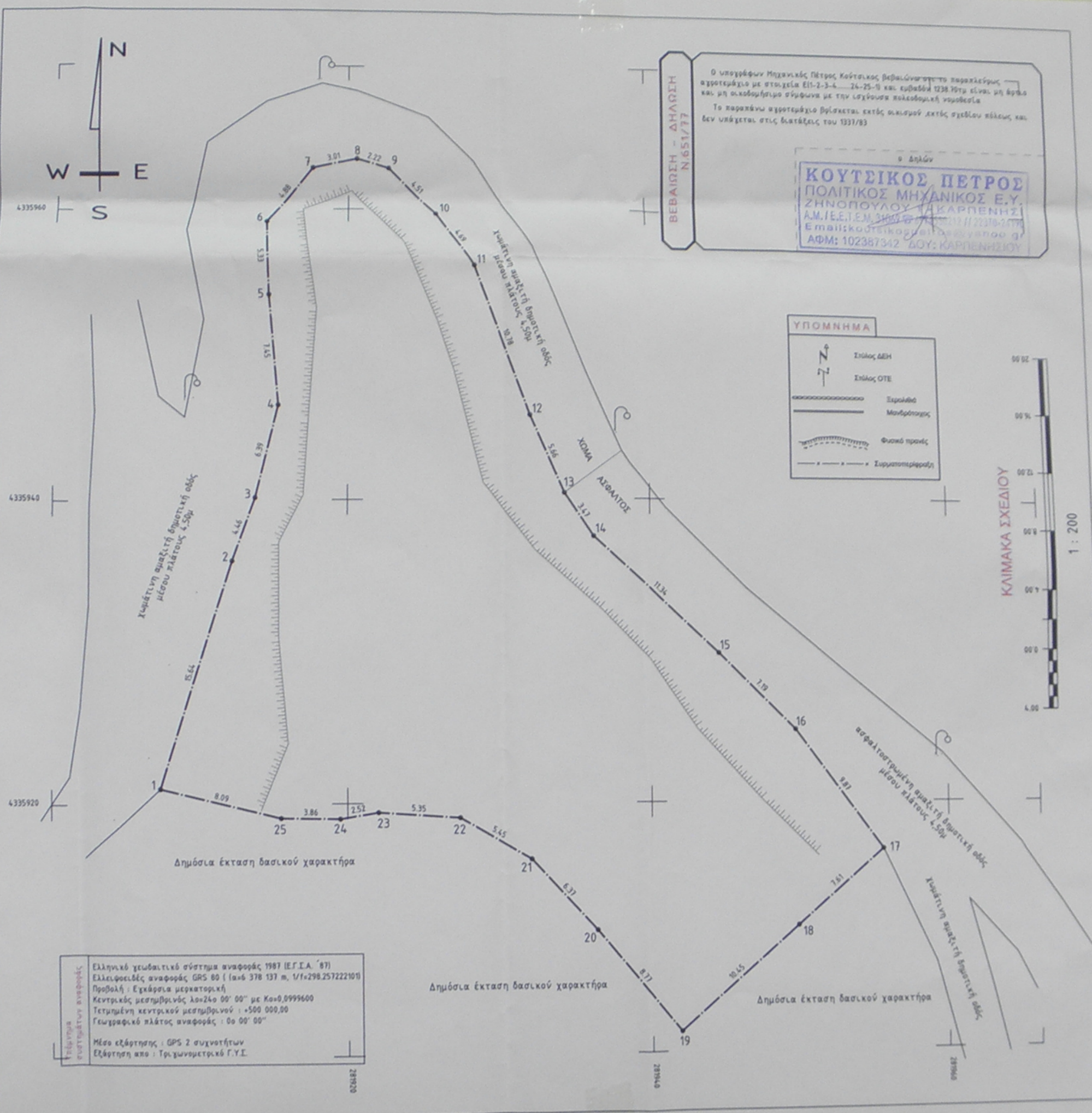

ΑΚΑΤΑΡΤΗ ΕΡΕΘΙΣΜΕΝΗ ΔΕΥΤΕΡΙΑ ΔΕΥΤΕΡΙΑ ΔΕΥΤΕΡΙΑ ΔΕΥΤΕΡΙΑ

Στηλ.	X	Y	ΔX	ΔY	X+ΔX	Y+ΔY
1	28992.824	435929.987	4.624	14.943	42924.351	2005103.014
2	28992.438	435925.930	6.171	19.101	539014.190	2643777.655
3	28993.825	435944.191	2.973	16.424	293616.754	1299783.626
4	28994.402	435944.354	6.028	13.679	384507.864	1587995.608
5	28994.753	435993.718	-8.054	12.952	359448.705	-371162.838
6	28994.554	435998.106	2.861	9.125	257243.937	1246431.810
7	28997.614	435962.903	6.003	4.476	124592.756	2627662.419
8	28992.559	435963.522	5.872	-8.095	-1248.643	2299369.196
9	28922.685	435962.896	5.304	-3.829	-107954.730	2299368.820
10	28925.843	435998.693	5.727	-3.139	-202162.348	2483036.777
11	28928.432	435995.766	6.239	-14.959	-394367.927	2795766.792
12	28992.001	435945.634	5.942	-5.370	-478692.376	2578323.333
13	28994.354	435944.441	4.732	-8.087	-228024.905	1908799.307
14	28994.273	435937.547	10.211	-10.636	-299018.873	4427992.602
15	28994.564	435929.806	13.397	-12.801	-362966.018	5809642.608
16	28994.871	435924.144	10.974	-12.994	-364476.843	4458378.939
17	28995.540	435996.810	0.164	-12.952	-365144.754	637964.716
18	28994.877	435991.796	-10.509	-11.924	-334.854.834	-5879495.282
19	28994.981	435994.886	-10.444	-8.173	-48854.966	-5835229.422
20	28993.771	435991.621	-9.917	11.624	322092.665	-4299794.773
21	28992.684	435996.311	-9.822	7.432	208793.231	-3925371.324
22	28992.348	435999.834	-10.952	3.089	87845.386	-4358395.941
23	28992.832	435999.440	-7.823	-8.037	-9543.883	-3398163.197
24	28995.038	435998.996	-6.341	-8.339	-9558.911	-2744929.538
25	28995.471	435999.061	-11.791	1.997	56176.476	-5078678.879
1	28992.824	435929.987	-7.857	1.927	54375.995	-3446739.188



ΚΟΥΤΣΙΚΟΣ ΠΕΤΡΟΣ
 ΠΟΛΙΤΙΚΟΣ ΜΗΧΑΝΙΚΟΣ Ε.Υ.
 Α.Μ.Ε.Π. Ε.Π. 11119/2005
 ΕΡΕΥΝΗΤΙΚΟΣ ΟΜΑΔΑΣ Τ.Ε.Ε.
 ΑΦΜ: 102387342

ΠΡΟΒΛΗΤΗ ΣΥΣΤΗΜΑΤΟΣ
 ΕΠΙ-3-4-5-4-3-2-2-1-2-3-4-5-6-7-8-9-10-11-12-13-14-15-16-17-18-19-20-21-22-23-24-25-5 x 1238,70m

Τεχνικό γραφείο
ΠΕΤΡΟΣ Θ. ΚΟΥΤΣΙΚΟΥ
 ΠΟΛΙΤΙΚΟΣ ΜΗΧΑΝΙΚΟΣ Τ.Ε.-Ε.Ε.
 Ζωοφάνης 7, 20 100 ΚΑΡΠΕΔΙΟ (ΚΑΡ) 2227 0 2010 ΚΑΡ 697426012 email: koutsoicos@koutsoicos.gr

Τοπογραφική Αποτύπωση Αγροτεμαχίου
 "Περιορισμένη" κτηριακής περιφέρειας Ρεπιτοπούλου, Τ.Κ. Ρεπιτοπούλου,
 Δ.Ε. Ασπροπύργου, Δήμος Αγρόφων, Π.Ε. Ευρυτανίας
 Εκτός σχεδίου πόλεως και εκτός οικισμού

ΑΛΕΞΑΝΔΡΟΣ ΙΩΑΝ. ΜΑΥΡΟΓΟΝΑΤ
 ΑΘΑΝΑΣΙΟΣ ΑΛΕΞ. ΜΑΥΡΟΓΟΝΑΤ

ΤΟΠΟΓΡΑΦΙΚΟ ΔΙΑΓΡΑΜΜΑ
 Αρ. Σχεδίου
T 1 2014 1002 T A 2 T H
 ΚΩΔΙΚΟΣ ΤΟΠΟΓΡΑΦΙΚΟΥ ΣΧΕΔΙΟΥ
 ΚΑΔΜΑΚΑ