

ΔΗΛΩΣΗ Ν. 651/77

Ο υπογράφοντας Γιάννης Μακρής Πολ.Μηχανικός Δηλώνω ότι:  
 Η Ιδιοκτησία κληρονομών Κωνστ. Λαμπρόπουλου με στοιχεία (1,2,3...7,8,1), ευρίσκεται εκτός Σχεδίου Οικισμού-Ζώνης-Ζ.Ο.Ε. και Γ.Π.Σ. του Οικισμού Αργυρών του Δήμου Ρίου, δεν είναι άρτια ούτε Οικοδομίσια σύμφωνα με τις ισχύουσες διατάξεις για τα εκτός Σχεδίου, Π.Δ.24-5-85 ΦΕΚ 270Δ'/31-5-85  
 Η παραπάνω Ιδιοκτησία δεν εμπίπτει στις διατάξεις του Νόμου 1337/83

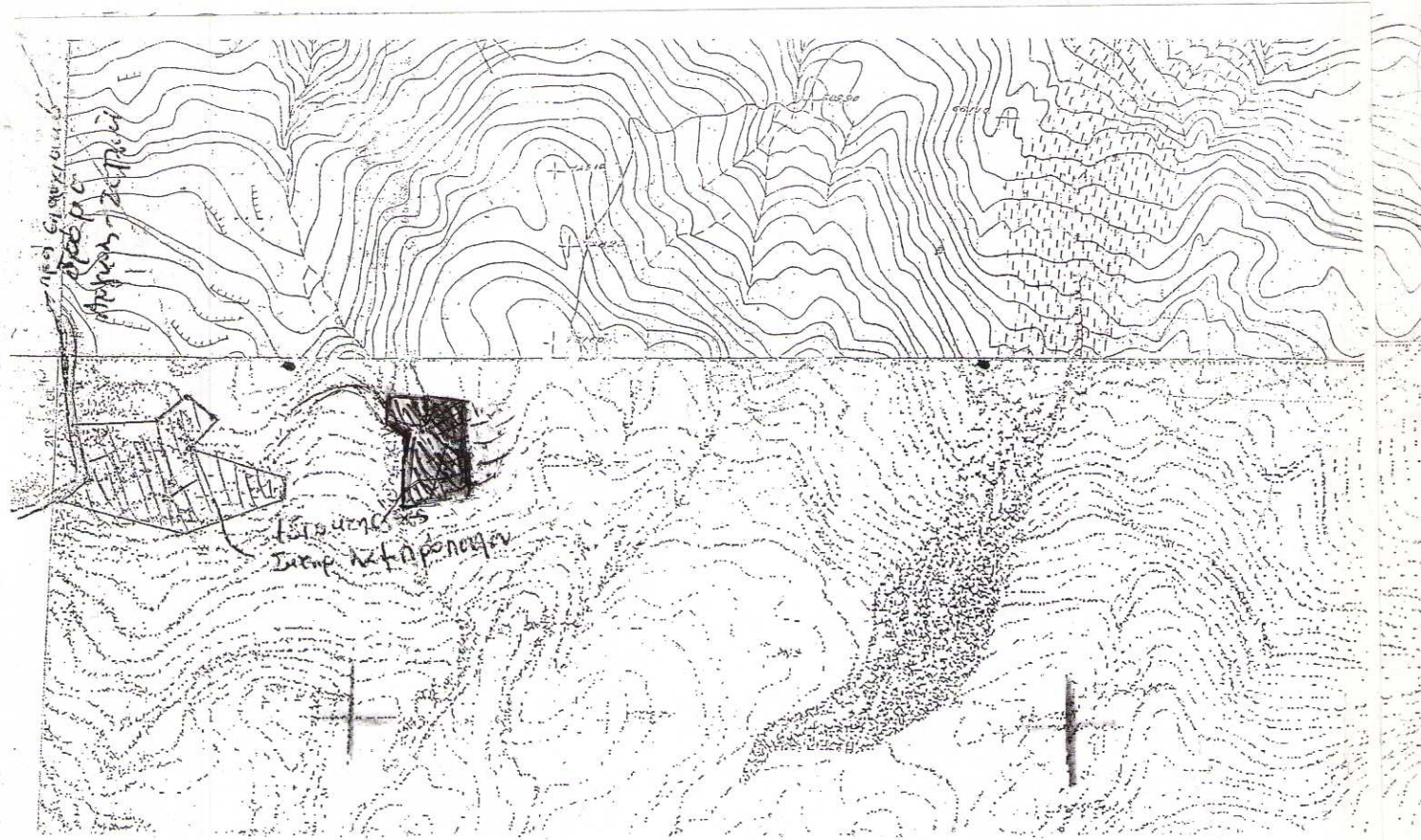

2. Τα όρια της Ιδιοκτησίας υποδείχθηκαν από τον Ιδιοκτήτη. Ο Ιδιοκτήτης



ΕΡΓΟΔΟΤΗΣ: κληρονόμοι Λαμπρόπουλου Κωνσταντίνου

ΕΡΓΟ: **ΑΡΧΕΙΟ** Αποτύπωση Ιδιοκτησίας

ΘΕΣΗ: Κλιπατσάκι Οικισμού Αργυρών Δήμος Ρίου Νομού Αχαιας εκτός Σχεδίου

ΜΕΛΕΤΗΤΗΣ: Γιάννης Μακρής

ΘΕΜΑ ΣΧΕΔΙΟΥ: Τοπογραφικό

ΑΡΙΘΜΟΣ ΣΧΕΔΙΟΥ: Α 1

ΚΑΙΜΑΚΑ: 1:500 | ΧΡΟΝΟΣ ΜΕΛΕΤΗΣ: Μάιος 2010

ΣΦΡΑΓΙΔΑ: **ΓΙΑΝΝΗΣ Θ. ΜΑΚΡΗΣ** ΔΙΠΛΩΜ. ΠΟΛΙΤΙΚΟΣ ΜΗΧΑΤΙΚΟΣ ΕΣΗΚΟΥ ΜΕΤΩΒΙΟΥ ΠΟΛΥΤΕΧΝΕΙΟΥ ΜΕΛΟΣ Τ.Ε.Ε. ΑΡ. ΜΗΤΡΩΟΥ 2744 Β ΓΟΥΝΑΡΗ 8-11 - ΧΑΤΡΑ ΤΗΛ: 2610-224.690 Α.Φ.Μ. 005473120

ΘΕΩΡΗΣΗ: **ΓΕΩΡΓΙΟΣ ΠΑΠΑΔΟΠΟΥΛΟΣ** ΔΑΣΟΛΟΓΟΣ