

ΑΝΑΡΤΗΤΕΑ ΣΤΟ ΔΙΑΔΙΚΤΥΟ

ΕΛΛΗΝΙΚΗ ΔΗΜΟΚΡΑΤΙΑ
ΑΠΟΚ. ΔΙΟΙΚ. ΘΕΣΣΑΛ. - ΣΤ. ΕΛΛΑΔΑΣ
ΓΕΝΙΚΗ ΔΙΕΥΘΥΝΣΗ ΔΑΣΩΝ
& ΑΓΡΟΤΙΚΩΝ ΥΠΟΘΕΣΕΩΝ
Δ/ΝΣΗ ΔΑΣΩΝ ΦΘΙΩΤΙΔΑΣ
ΔΑΣΑΡΧΕΙΟ ΣΠΕΡΧΕΙΑΔΑΣ
Ταχ. Δ/ση : Σπερχειάδα
Ταχ. Κώδ. : 35003
Πληροφορίες : Γρ. Δασάρχη
Τηλέφωνο : 22360 – 43795
ΦΑΞ : 44795
E-mail: vasilios.tsigaras@apdthest.gov.gr

Σπερχειάδα 13/09/2016
Αρ. Πρωτ. 4166/209315

- ΠΡΟΣ :** 1. Τον κ. Μπούρα Δημήτριο του Νικολάου κάτοικο Λευκάδας
2. Γενικό Γραμματέα Α.Δ.Θ.ΣΤ.Ε.
(Δια της Δ/σης Συντονισμού & Επιθεώρησης Δασών Α.Δ.Θ.ΣΤ.Ε. Τσιμισκή 5 41222 ΛΑΡΙΣΑ)
3. Δ/ΝΣΗ ΔΑΣΩΝ Ν. ΦΘΙΩΤΙΔΑΣ
1ο Χιλμ. Ν.Ε.Ο. Λαμίας – Αθηνών
35100 ΛΑΜΙΑ
4. Αυτοτελές Γραφείο Δημόσιας Περιουσίας Φθιώτιδας
Αβέρωφ 14 – 35100 ΛΑΜΙΑ
5. Ο.Π.Ε.Κ.Ε.Π.Ε.
Δ/ση Τεχνικών Ελέγχων
Τμήμα Διαχείριση & Συντήρησης
Χαρτογραφικών Δεδομένων
ΔΟΜΟΚΟΥ 5 10445 ΑΘΗΝΑ
6. Δασονομείο : Μακρακώμης
7. Δασοφύλ. Τσιρώνη Βασίλειο
(εις διπλούν, το ένα για την ανάρτησή της στον πίνακα ανακοινώσεων του Δήμου Μακρακώμης και υποβολής σε μας του σχετικού αποδεικτικού ανάρτησης)

ΘΕΜΑ : Ανάρτηση στο διαδίκτυο και διαβίβαση της υπ' αριθμ. **8/2016** απόφασης της Τ.Ε.Ε.Α. Ν. Φθιώτιδας

ΣΧΕΤ : Η υπ' αριθμ. **8/2016** απόφαση της Τ.Ε.Ε.Α. Ν. Φθιώτιδας

Σας γνωρίζουμε ότι με το παρόν έγγραφό μας προβαίνουμε στην ανάρτηση στο διαδίκτυο της υπ' αριθμ. **8/2016** απόφασης της Τ.Ε.Ε.Α. Ν. Φθιώτιδας για ενημέρωσή σας.

Ο ΔΑΣΑΡΧΗΣ

ΒΑΣΙΛΗΣ ΤΣΙΓΑΡΑΣ
Δασολόγος



ΕΛΛΗΝΙΚΗ ΔΗΜΟΚΡΑΤΙΑ
ΤΕΧΝΙΚΗ ΕΠΙΤΡΟΠΗ ΕΞΕΤΑΣΗΣ
ΑΝΤΙΡΡΗΣΕΩΝ ΝΟΜΟΥ ΦΘΙΩΤΙΔΑΣ

ΑΠΟΦΑΣΗ
ΤΕΧΝΙΚΗΣ ΕΠΙΤΡΟΠΗΣ ΕΞΕΤΑΣΗΣ ΑΝΤΙΡΡΗΣΕΩΝ
Αριθ. 8/2016

Η κατά το άρθρο 10 παρ. 3 του Ν. 998/79 «περί προστασίας των δασών κ.λ.π.» όπως ισχύει Τεχνική Επιτροπή Εξέτασης Αντιρρήσεων Νομού Φθιώτιδας, που συγκροτήθηκε με την υπ' αριθμ. 7029/234028/24-12-2015 απόφαση του ασκούντος καθήκοντα Γενικού Γραμματέα Αποκεντρωμένης Διοίκησης Θεσσαλίας – Στερεάς Ελλάδας, αποτελούμενη από τους:

- α) Ιωάννη Κουτσούκο του Δημητρίου, Δασολόγο του Δασαρχείου Βόλου, ως Πρόεδρος
- β) Σταυρούλα Δρίτσα του Ιωάννη, Δασολόγο της Δ/σης Δασών Μαγνησίας, ως μέλος
- γ) Ευαγγελία Καλτσούλα του Φωτίου, Γεωπόνο της Δ/σης Αγροτικής Οικονομίας και Κτηνιατρικής Περιφερειακής Ενότητας Φθιώτιδας, ως μέλος
- δ) Κων/νο Στάμο του Αλεξίου, Τοπογράφο Μηχανικό της Δ/σης Δασών Νομού Φθιώτιδας, ως μέλος

παρουσία και της Γραμματέως αυτής Αθηνάς Πρασά του Ιωάννη, Δασοπόνου της Δ/σης Δασών Νομού Φθιώτιδας, συνεδρίασε στις 30-06-2016, στα γραφεία της Δ/σης Δασών Νομού Φθιώτιδας στην Λαμία, ύστερα από την υπ' αριθμ. 35/24-06-2016 πρόσκληση του Προέδρου αυτής, για να εξετάσει τις από 02-08-2006 (με αριθμ. πρωτ. Δ/σης Δασών Ν. Φθιώτιδας 3214/02-08-2006 & αριθμ. πρωτ. Α'/θμιας Ε.Ε.Δ.Α 22/07-08-2006) αντιρρήσεις του Δημητρίου Μπούρα του Νικολάου, κατά της αριθμ. 2109/π.έ/02-06-2006 Πράξης Χαρακτηρισμού του Δασάρχη Σπερχειάδας.

Κατά τη συνεδρίαση της Επιτροπής προσκλήθηκε να παραστεί ο αντιλέγων Δημήτριος Μπούρας του Νικολάου, ο οποίος παρέστη αυτοπροσώπως και ζήτησε να γίνουν δεκτές οι αντιρρήσεις του.

Συγκεκριμένα ο αντιλέγων με τις από 02-08-2006 (με αριθμ. πρωτ. 22/07-08-2006) αντιρρήσεις του ζήτησε την τροποποίηση της πράξης χαρακτηρισμού του Δασάρχη Σπερχειάδας για τα τμήματα της έκτασης εμβαδού 3.630,00 τ.μ. (τμήμα **E3**) και εμβαδού 10.100,00 τ.μ. (τμήμα **E4**), όπως αυτά αποτυπώνεται στο τοπογραφικό διάγραμμα που συνοδεύει την πράξη χαρακτηρισμού και το χαρακτηρισμό αυτών ως αγροτικών εκτάσεων.

Η Επιτροπή αφού έλαβε υπόψη της, σύμφωνα με την περιεχόμενη στο από 30/6/2016 πρακτικό συνεδρίασης της επιτροπής, την κατάθεση του αντιλέγοντος, καθώς και την γραπτή εισήγηση της Δασολόγου Σταυρούλας Δρίτσα μέλους της επιτροπής.

ΜΕΛΕΤΗΣΕ ΤΟ ΦΑΚΕΛΟ ΣΚΕΦΘΗΚΕ ΣΥΜΦΩΝΑ ΜΕ ΤΟ ΝΟΜΟ

Ο Δασάρχης Σπερχειάδας με την υπ' αριθμ. 2109/π.έ/02-06-2006 Πράξη Χαρακτηρισμού χαρακτήρισε έκταση συνολικού εμβαδού **34.000,00 τ.μ.**, που κείται στη θέση «**Πιτισορούστι-ανη**» Τοπικής Κοινότητας Λευκάδας, Δημοτικής Ενότητας Σπερχειάδας του Δήμου Μακρakovής Π.Ε Φθιώτιδας και απεικονίζεται με στοιχεία κορυφών **1,2,3,4,5,.....,27,28,29,30,1** στο από Μάιο 2004 τοπογραφικό διάγραμμα του Δασολόγου-Περιβαλλοντολόγου κ. Ιωάννη Καρακώστα, κλίμακας 1:1000, καθώς και στο ενσωματωμένο σ' αυτό απόσπασμα χάρτη της Γ.Υ.Σ με αριθμό 5227/8, κλίμακας 1:5.000 (Φ.Χ ΣΠΕΡΧΕΙΑΔΑ), ως εξής:

1) Τα τμήματα της έκτασης με στοιχεία κορυφών 6,7,8,9,10,31,32,33,34,35,36,37,38,...., 44,45,46,23,24,25,26,27,28,74,73,72,71,70,69,68,67,66,65,64,63,62,61,60,59,58,57,56,55, 54,53,52,51,50,49,48,47,6 (Τμήμα E1- εμβαδού 15.845,00 τ.μ.) και 1,2,3,4,82,83,84,85,86, 87,88,89,90,1 (Τμήμα E2-εμβαδού 4.425,00 τ.μ.), όπως αυτά απεικονίζονται στο ανωτέρω

τοπογραφικό διάγραμμα, χαρακτηρίστηκαν ως «... γεωργικές εκτάσεις σύμφωνα με το άρθρο 3, παρ. 6α του Ν. 998/79, όπως αυτό τροποποιήθηκε με το άρθρο 1 του Ν. 3208/2003, που δεν εποπτεύονται από τις διατάξεις της δασικής νομοθεσίας».

2) Τα τμήματα της έκτασης με στοιχεία κορυφών 11,12,13,14,15,.....,21,22,46,45,44,43, 42,41,40,39,38,37,36,35,34,33,32,31,11 (Τμήμα **E3**-εμβαδού **3630,00 τ.μ.**) και 5,6,47,48,49, 50,51,.....,69,70,71,72,73,74,28,29,30,90,89,88,87,86,85,84,83,82,5 (Τμήμα **E4**- εμβαδού **10.100,00 τ.μ.**), όπως αυτά επίσης απεικονίζονται στο ίδιο ως άνω τοπογραφικό διάγραμμα, χαρακτηρίστηκαν ως «...**δάσος δρυός κατά το άρθρο 3 παρ. 1 του Ν. 998/79, όπως αυτό τροποποιήθηκε με το άρθρο 1 του Ν. 3208/2003, που εποπτεύονται από τις διατάξεις της δασικής νομοθεσίας.**».

Κατά της πράξεως αυτής, ο Δημήτριος Μπούρας του Νικολάου, με την από 02-08-2006 αίτησή του άσκησε εμπρόθεσμα αντιρρήσεις, ενώπιον της (τότε) 2^{ης} Πρωτοβάθμιας Επιτροπής Επιλύσεως Δασικών Αμφισβητήσεων Νομού Φθιώτιδας (Α'θμιας Ε.Ε.Δ.Α), νυν Τεχνική Επιτροπή Εξέτασης Αντιρρήσεων Ν. Φθιώτιδας, με την οποία ζητά να ακυρωθεί για τα τμήματα της έκτασης:

α) Εμβαδού **3630,00 τ.μ.**(Τμήμα **E3**), με στοιχεία κορυφών 11,12,13,14,15,.....,21,22,46,45, 44,43,42,41,40,39,38,37,36,35,34,33,32,31,11 και

β) Εμβαδού **10.100,00 τ.μ.**(Τμήμα **E4**), με στοιχεία κορυφών 5,6,47,48,49, 50,51,.....,69,70, 71,72,73,74,28,29,30,90,89,88,87,86,85,84,83,82,5, η προσβαλλόμενη πράξη και να χαρακτηριστεί η έκταση του τμήματος **E3** εμβαδού **3.630,00 τ.μ.** και η έκταση του τμήματος **E4** εμβαδού **10.100,00 τ.μ.**, όπως αυτή αποτυπώνεται στο ανωτέρω τοπογραφικό διάγραμμα που συνοδεύει την πράξη χαρακτηρισμού, ως αγροτικού χαρακτήρα μη υπαγόμενη στις διατάξεις της Δασικής Νομοθεσίας.

Η ως άνω Πράξη Χαρακτηρισμού αναρτήθηκε την 6^η Ιουνίου 2006 στο Δήμο Σπερχειάδας, ανακοίνωσή της δημοσιεύτηκε στις εφημερίδες «ΛΑΜΙΑΚΟΣ τύπος» και «Καθημερινή ΦΘΙΩΤΙΔΑ» την 9^η Ιουνίου 2006, επιδόθηκε με το από 01/8/2006 αποδεικτικό επίδοσης στον αιτούντα την πράξη Δημήτριο Μπούρα, κοινοποιήθηκε στην Δ/ση Δασών Ν. Φθιώτιδας (αρμόδιο όργανο για την άσκηση αντιρρήσεων εκ μέρους της διοίκησης) την 07/6/2006 με αριθμ. πρωτοκόλλου 2332/07-6-2006.

Οι από 02-08-2006, με αριθμ. πρωτ. 22/07-08-2006, αντιρρήσεις οι οποίες έχουν ασκηθεί νομότυπα και εμπρόθεσμα, πρέπει να γίνουν τυπικά δεκτές και να εξετασθούν περαιτέρω, ως προς την ουσιαστική τους βασιμότητα.

Στην προκειμένη περίπτωση, από όσα ισχυρίστηκε ο αντιλέγων, από όλα τα έγγραφα του φακέλου, από το αποτέλεσμα της επιτόπιας αυτοψίας που πραγματοποίησαν όλα τα μέλη της Επιτροπής στις 26-9-2016 και από την φωτοερμηνεία των σχετικών αεροφωτογραφιών έτους λήψης 1945 (φύλλα 188-028-9095 και 188-029-9095), 1975 (φύλλα 82781 και 82782), 1986 (φύλλα 1764222 και 176423) και τον ψηφιακό ορθοφωτοχάρτη Νο 324-308 έτους λήψης 1996, αποδεικνύονται τα ακόλουθα:

Οι επίδικες εκτάσεις (τμήμα **E3** εμβαδού **3630,00 τ.μ.** και τμήμα **E4** εμβαδού **10.100,00 τ.μ.**), όπως αυτές αποτυπώνονται στο ανωτέρω τοπογραφικό διάγραμμα, συνορεύουν:

Τμήμα E3

Ανατολικά: Με γεωργική έκταση (τμήμα E1 της προσβαλλόμενης πράξης χαρακτηρισμού).

Δυτικά: Δάσος δρυός.

Βόρεια: Δάσος δρυός.

Νότια: Με γεωργική έκταση (τμήμα E1 της προσβαλλόμενης πράξης χαρακτηρισμού).

Τμήμα E4

Ανατολικά : Με έκταση γεωργικής μορφής.

Δυτικά : Με γεωργική έκταση (τμήμα E1 της προσβαλλόμενης πράξης χαρακτηρισμού).

Βόρεια : Με γεωργική έκταση (τμήμα E1 της προσβαλλόμενης πράξης χαρακτηρισμού).

Νότια : Με γεωργική έκταση (τμήμα E2 της προσβαλλόμενης πράξης χαρακτηρισμού).

Από την επιτόπια αυτοψία των ανωτέρω μελών της Επιτροπής προκύπτει ότι οι επίδικες εκτάσεις έχουν έκθεση ως προς τον ορίζοντα, το μεν τμήμα E3 ανατολική-Ν.Α, το δε τμήμα E4 νότια-Ν.Δ. μέση κλίση εδάφους 25-30%, έδαφος μετρίως βαθύ γαιώδες και καλύπτονται

από δασική βλάστηση, το μεν τμήμα E3 δρυός, το δε τμήμα E4 δρυός κυρίως, στηθιαίας διαμέτρου 15-25 cm περίπου και δευτερευόντως φιλικιού, κέδρου και παλιουριού και με ποσοστό δασοκάλυψης 60-70% (κατά οπτική εκτίμηση).

Μορφή ευρύτερης περιοχής : Η ευρύτερη περιοχή περιλαμβάνει εκτάσεις αγροτικές (καλλιεργούμενες και μη) και δασικές.

- Από τη στερεοσκοπική παρατήρηση των ανωτέρω Α/Φ έτους λήψεως 1945 διαπιστώθηκε ότι:

α) Το μεγαλύτερο μέρος της έκτασης του τμήματος E3 είχε δασική μορφή και αποτελούσε ενιαία έκταση με το συνεχόμενο δυτικά και βόρεια δάσος δρυός, με εξαίρεση δύο επιμέρους επιφάνειες υπό μορφή λωρίδας κατά μήκος της οριογραμμής 39-40-41-42-43-44-45-46 εμβαδού 800,00 τ.μ. περίπου και μεταξύ των οριογραμμών 11-12-13-14-15 και 31-32-33-34-35 εμβαδού 600,00 τ.μ. περίπου, που εμφανίζονται με μορφή μη δασική.

β) Αντίθετα το μεγαλύτερο μέρος της έκτασης του τμήματος E4, είχε μορφή μη δασική, με εξαίρεση δύο επιφάνειες εμβαδού αντίστοιχα 2.800,00 τ.μ. περίπου και 500,00 τ.μ. περίπου που είχαν δασική μορφή.

- Από τη στερεοσκοπική παρατήρηση των ανωτέρω Α/Φ έτους λήψεως 1975 διαπιστώθηκε επέκταση των δασικής μορφής επιφανειών εις βάρος των επιφανειών μη δασικής μορφής το έτος 1945. Στο τμήμα E3 οι επιφάνειες μη δασικής μορφής το έτος 1945 έχουν μερικώς δασωθεί, ενώ στο τμήμα E4 οι δύο δασικής μορφής επιφάνειες, διακριτές κατά το έτος 1945, αποτελούν πλέον μία ενιαία δασικής μορφής έκταση, με παράλληλη επέκτασή της (κυρίως νότια).

- Η ίδια κατάσταση με το έτος 1975 διαπιστώθηκε και από τη στερεοσκοπική παρατήρηση των ανωτέρω Α/Φ έτους λήψεως 1986.

- Από τη μονοεικονική παρατήρηση του ψηφιακού ορθοφωτοχάρτη Νο 324-308 έτους λήψεως 1996, διαπιστώθηκε η πλήρης δάσωση των επιφανειών των επίδικων εκτάσεων (τμήματα E3 & E4), οι οποίες το έτος 1945 είχαν μη δασική μορφή.

Ο ενδιαφερόμενος, οποίος παρέστη κατά την συζήτηση-συνεδρίαση, δήλωσε πως την χαρακτηρισθείσα έκταση (στο σύνολό της), που θεωρούσαν δική τους, την μίσθωναν αρχικά σε ξένους κτηνοτρόφους και στην συνέχεια σε ντόπιους. Όταν το έτος 1975 απέκτησαν και οι ίδιοι πρόβατα, περιέφραξαν την έκταση, ώστε να μην εισέρχονται σ' αυτή άλλοι κτηνοτρόφοι. Αυτό αποτέλεσε και την αιτία για την έκδοση Πρωτοκόλλου Διοικητικής Αποβολής (Π.Δ.Α) προς τον πατέρα του Νικόλαο Δ. Μπούρα. Δεν διαφωνεί ότι το Τμήμα E3 είναι δασική έκταση, ενώ για το Τμήμα E4 θεωρεί πως η βλάστηση που έχει δεν είναι τέτοια που να χαρακτηρίζει την επιφάνεια αυτή ως δάσος. Επίσης πως το Τμήμα E4 δεν καλλιεργήθηκε ποτέ και κάνει μόνο για ελιές.

Αντίθετα στις από 02-8-2006 αντιρρήσεις του ισχυρίζεται πως οι εκτάσεις των τμημάτων 3 & 4 «...ανέκαθεν ήταν αγροτικές και καλλιεργούνταν μέχρι προ 10ετίας που συνταξιοδοτήθηκα ως αγρότης, εκτός έκτασης 5,0 στρεμμάτων του τμήματος 4 στο οποίο υπήρχαν δένδρα δρυός λόγω ότι το 1967 είχε εκδοθεί Π.Δ.Α για ευρύτερη έκταση στον πατέρα μου αλλά παρέμεινε ακαλλιεργητο.».

Από εφαρμογή του σχεδιαγράμματος που συνοδεύει το από 20 Ιουλίου 1967 Π.Δ.Α, το οποίο αναφέρεται σε δύο (2) επιμέρους επιφάνειες εμβαδού 21,10 στρεμ. και 5,08 στρεμ. αντίστοιχα, προκύπτουν τα εξής:

α) Η επιφάνεια των 21,10 στρεμ. περιλαμβάνει το σύνολο της έκτασης του Τμήματος E3 και το συνεχόμενο δυτικά και βόρεια αυτού δάσος δρυός.

β) Η επιφάνεια των 5,08 στρεμ., αποτελεί στο σύνολό της μέρος του Τμήματος E4.

γ) Οι επιφάνειες αυτές για τις οποίες εκδόθηκε το Π.Δ.Α, ανταποκρίνονται σε μεγάλο βαθμό με τις επιφάνειες των επίδικων εκτάσεων που το έτος 1975 έχουν δασική μορφή.

Από τα ανωτέρω, για τις επίδικες εκτάσεις, συνάγονται τα εξής:

α) Το μεγαλύτερο μέρος της έκτασης του Τμήματος E3 είχε διαχρονικά δασική μορφή και πως οι δύο (2) επιμέρους επιφάνειες που το έτος 1945 είχαν μορφή μη δασική, σταδιακά δασώθηκαν με αποτέλεσμα τόσο σήμερα όσο και κατά τον χρόνο εκδόσεως της προσβαλλόμενης πράξης χαρακτηρισμού, αλλά και προγενέστερα (από το έτος 1975 περίπου), να αποτελούν ενιαία έκταση με το συνεχόμενο (δυτικά & βόρεια) δάσος δρυός.

β) Αντίστοιχα η έκταση του Τμήματος Ε4, η οποία το έτος 1945 κατά το μεγαλύτερο μέρος αποτελούσε έκταση μη δασικής μορφής, με εξαίρεση τις δύο (2) επιφάνειες οι οποίες είχαν διαχρονικά δασική μορφή, σταδιακά επίσης δασώθηκε (λόγω εγκατάλειψης της όποιας δραστηριότητας ασκούσαν σ' αυτή), με συνέπεια τόσο σήμερα, όσο και κατά τον χρόνο εκδόσεως της προσβαλλόμενης πράξης χαρακτηρισμού, αλλά και προγενέστερα (από το έτος 1996 στο σύνολό της και από το έτος 1975 κατά το μεγαλύτερο μέρος), να έχει δασική μορφή και ειδικότερα μορφή δάσους, σύμφωνα με το είδος, την μορφή και την συγκόμωση της δασικής βλαστήσεως που φέρει.

Κατόπιν των ανωτέρω και σύμφωνα με την εν γένει αποδεικτική διαδικασία, η επιτροπή **ομόφωνα** κρίνει ότι οι επίδικες εκτάσεις εμβαδού **3.630,00 τ.μ.** (τμήμα **Ε3**) και **10.100,00 τ.μ.** (τμήμα **Ε4**), που κείνται στη θέση «**Πιτσορούστιανη**» της Τοπικής Κοινότητας Λευκάδας, Δημοτικής Ενότητας Σπερχειάδας του Δήμου Μακρακώμης Π.Ε Φθιώτιδας, όπως αυτές απεικονίζονται με στοιχεία κορυφών 11,12,13,14,15,.....,21,22,46,45,44,43, 42, 41,40,39, 38, 37,36,35,34,33,32,31,11(Τμήμα **Ε3**) και 5,6,47,48,49,50,51,....., 69,70,71,72,73,74,28,29,30, 90,89,88,87,86,85,84,83,82,5 (Τμήμα **Ε4**), στο ανωτέρω τοπογραφικό διάγραμμα που συνοδεύει την προσβαλλόμενη πράξη χαρακτηρισμού, θα πρέπει να χαρακτηρισθούν ως **δάσος** κατά την έννοια των διατάξεων της παραγράφου **1** του άρθρου **3** του **Ν. 998/79**, ως ισχύει, υπαγόμενες στις διατάξεις της δασικής νομοθεσίας.

ΓΙΑ ΤΟΥΣ ΛΟΓΟΥΣ ΑΥΤΟΥΣ

Η επιτροπή αποφασίζει:

Δέχεται τυπικά τις αντιρρήσεις του αντιλέγοντος κ. Δημητρίου Μπούρα του Νικολάου, δεδομένου ότι ασκήθηκαν εντός της προβλεπόμενης προθεσμίας του άρθρου 14 παρ. 3 Ν. 998/79 όπως ισχύει.

Απορρίπτει κατ' ουσίαν τις αντιρρήσεις του αντιλέγοντος κ. Δημητρίου Μπούρα του Νικολάου, που ασκήθηκαν κατά της με αριθμό **2109/π.έ/02-06-2006** Πράξης Χαρακτηρισμού του Δασάρχη Σπερχειάδας και επικυρώνει την Πράξη Χαρακτηρισμού αυτή.

Το ως άνω τοπογραφικό διάγραμμα θεωρείται από την Επιτροπή και συνοδεύει την απόφασή μας.

Η παρούσα απόφαση στο σύνολό της:

Δεν θίγει εμπράγματα δικαιώματα του Δημοσίου ή ιδιωτών και δεν αποτελεί στοιχείο απόδειξης εμπραγμάτων δικαιωμάτων.

Η παρούσα απόφαση επιδίδεται στον κ. Δημήτριο Μπούρα του Νικολάου, κοινοποιείται και αναρτάται στο δικτυακό τόπο μετά του συνημμένου τοπογραφικού διαγράμματος κατά τα ειδικότερα οριζόμενα στην παράγραφο 3 του άρθρου 14 του Ν. 998/79 όπως ισχύει. Με την ανάρτηση στο δικτυακό τόπο, η οποία αντιστοιχεί με επιβαλλόμενη από το νόμο δημοσίευση, τεκμαίρεται η πλήρης γνώση για κάθε ενδιαφερόμενο τρίτο, προκειμένου να ασκήσει αίτηση ακυρώσεως.

Με την επιφύλαξη των διατάξεων των περιπτώσεων α και β της παραγράφου 8 του άρθρου 14 του Ν. 998/79 όπως ισχύει, οι έννομες συνέπειες αυτής επέρχονται με την τήρηση όλων των διατυπώσεων δημοσιότητας και κοινοποιήσεων όπως ορίζεται στην παρ. 5 του άρθρου 14 του Ν. 998/79 όπως ισχύει, οι οποίες πιστοποιούνται με την έκδοση από το Δασαρχείο Σπερχειάδας σχετικού πιστοποιητικού περί του οριστικού και αμετάκλητου χαρακτηρισμού της έκτασης της παρ. 6 του άρθρου 14 του Ν. 998/79 όπως ισχύει.

Αναρτάται στο διαδικτυακό τόπο του προγράμματος ΔΙΑΥΓΕΙΑ για την απόκτηση μοναδικού Αριθμού Διαδικτυακής Ανάρτησης (ΑΔΑ), σύμφωνα με τις διατάξεις του Ν. 3861/10 (ΦΕΚ 112 Α').

Κατά της παρούσας απόφασης, δύναται να ασκηθεί αίτηση ακύρωσης στο αρμόδιο Διοικητικό Εφετείο σύμφωνα με τη διάταξη της περ. ιδ της παρ. 1 του άρθρου 1 του Ν. 702/77(ΦΕΚ 268 Α'), μέσα σε προθεσμία εξήντα ημερών, από τον ενδιαφερόμενο, το Γεν. Γραμματέα Αποκεντρωμένης Διοίκησης και τρίτους

Η ανωτέρω προθεσμία αρχίζει για μεν τον ενδιαφερόμενο από την επίδοση της απόφασης, για το Γενικό Γραμματέα Αποκεντρωμένης Διοίκησης από την κοινοποίησή της και για τους τρίτους από την ανάρτησή της στο δικτυακό τόπο, η οποία αντιστοιχεί με την επιβαλλόμενη από το νόμο δημοσίευση και από της οποίας τεκμαίρεται η πλήρης γνώση για κάθε ενδιαφερόμενο τρίτο σύμφωνα με τη διάταξη της παραγράφου 3 του άρθρου 14 του Ν. 998/79 όπως ισχύει σε συνδυασμό και με τη διάταξη της παρ. 1 του άρθρου 46 του Π.Δ 18/89 (ΦΕΚ 8 Α').

Κρίθηκε, αποφασίστηκε και υπογράφεται εις απλούν στη συνεδρίαση της 26/09/2016

Ο ΠΡΟΕΔΡΟΣ

Ιωάννης Κουτσούκος

Η ΓΡΑΜΜΑΤΕΑΣ

ΤΑ ΜΕΛΗ

Αθηνά Πρασά

1. Σταυρούλα Δρίτσα

2. Ευαγγελία Καλτσούλα

3. Κωνσταντίνος Στάμος

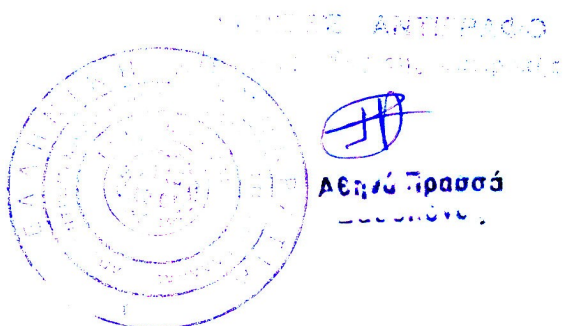

ΑΠΟΣΠΑΣΜΑ ΧΑΡΤΗΣ ΓΥΣ, ΚΩΜΑΚΑ 1:5000
 Ανήκει στο αρ.5257/8 Φ.Χ. ΣΠΕΡΧΕΙΑΔΑΣ

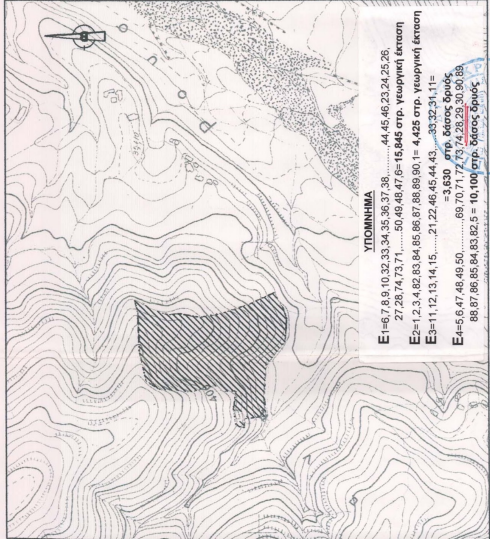

ΥΠΟΜΗΜΑ
 Ε1=15,7,8,9,10,32,33,34,35,36,37,38, 44,45,46,23,24,25,26
 27,28,74,73,71, ..., 50,49,48,47,46,15,845 στο γεωμετρικό έδαφος
 Ε2=1,2,3,4,82,83,84,85,86,87,88,89,90,1= 4,425 στο γεωμετρικό έδαφος
 Ε3=11,12,13,14,15, ..., 21,22,46,45,44,43, ..., 83,92,31,11= 5,830 στο έδαφος
 Ε4=5,6,47,48,49,50, ..., 69,70,71,72,73,74,28,29,30,90,88 = 3,825 στο έδαφος
 88,87,86,85,84,83,82,5 = 10,100 στο έδαφος



ΠΙΝΑΚΑΣ ΣΥΝΤΕΤΑΓΜΕΝΩΝ

1.X=325087,303 Y=4308488,358
2.X=325058,112 Y=4308462,637
3.X=325043,061 Y=4308447,916
4.X=324970,319 Y=4308477,340
5.X=324981,137 Y=4308463,140
6.X=324908,911 Y=4308485,827
7.X=324877,646 Y=4308482,444
8.X=324872,905 Y=4308519,524
9.X=324858,030 Y=4308519,748
10.X=324881,250 Y=4308533,216
11.X=324889,047 Y=4308537,954
12.X=324920,104 Y=4308533,810
13.X=324916,977 Y=4308556,511
14.X=324929,300 Y=4308566,079
15.X=324924,608 Y=4308566,340
16.X=324919,165 Y=4308563,228
17.X=324921,781 Y=4308553,908
18.X=324937,623 Y=4308584,750
19.X=324938,825 Y=4308600,555
20.X=324968,102 Y=4308695,882
21.X=325054,119 Y=4308695,181
22.X=325078,974 Y=4308703,989
23.X=325061,620 Y=4308676,525
24.X=325051,231 Y=4308648,820
25.X=325052,075 Y=4308628,020
26.X=325046,248 Y=4308653,456
27.X=325057,524 Y=4308652,908
28.X=325067,303 Y=4308651,962
29.X=325067,303 Y=4308648,358

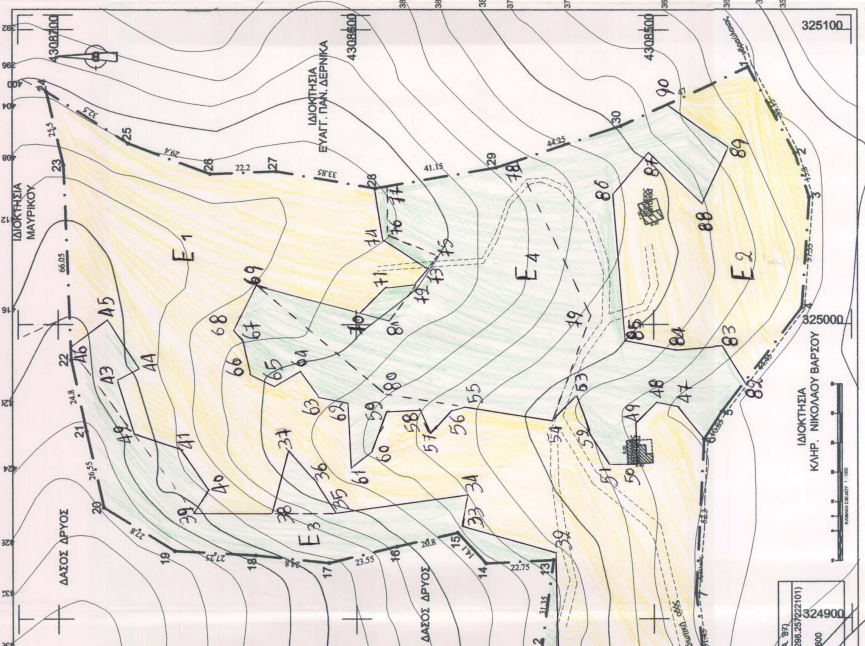

ΤΟΠΟΓΡΑΦΙΚΟ ΔΙΑΓΡΑΜΜΑ
ΑΓΡΟΤΕΜΑΧΙΟΥ ΙΔΙΟΚΤΗΣΙΑΣ
ΔΗΜΗΤΡΙΟΥ ΜΠΟΥΡΑ ΤΟΥ ΝΙΚΟΛΑΟΥ

ΦΩΣΗ : "Πταποροσταπτη" Δ.Δ. Λευκίδας ΔΗΜΟΥ ΣΠΕΡΧΕΙΑΔΑΣ
 ΚΩΜΑΚΑ 1:1000

ΕΜΒΑΔΟΜΕΤΡΗΣΗ

E 1,2,3,4,5,6,726,27,28,29,30, A= 34.000,00 τ.μ.

ΒΕΡΟΦΩΝΙΚΗ
 Με την παρατήρηση ότι είναι αναπόσπαστο μέρος του υπ' αριθμ. 3.1.6.7 Δ.Δ. Λ. Λ. Λ. 22.02.06 Ο Δασολόγος και ανήκει σ' αυτό Σπέρχεια 2.1.6.2006

ΕΙΔΗΘΕΤΙΚΗ
 Σπέρχεια 2.1.6.2006
 Ο Δασολόγος



Τα όρια υποδείχθηκαν από τον ιδιοκτήτη
ΔΕΦΕΛΗΤΙΚΕΣ
 ΚΑΙ ΟΥΚ ΕΙΝΑΙ ΕΠΙΧΕΙΡΗΣΙΑΚΕΣ
 ΑΝΤΙΣΤΑΣΕΙΣ ΕΠΙΧΕΙΡΗΣΙΑΚΩΝ
 ΜΕΤΡΩΝ ΣΥΣΤΑΚΤΗΣ
 Ο ΠΡΟΒΛΕΨΙΣ
 ΤΑ ΠΕΡΙ
 ΙΩΑΝΝΗΝ ΚΑΡΑΚΟΣΤΑΣ
 Α. ΚΡΑΥΧΑΝ ΣΠΕΡΧΕΙΑΔΑΣ
 ΤΗΛ. & FAX: 029804048
 ΑΜ ΗΜΕΡΗΣΙΗ - ΔΟΥ ΜΑΡΚΑΔΙΝΗΣ

Κατεγράφη Εσοδόχως
 Ιωάννης Καρακόστας
 Σπέρχεια