

Ε Ν Ζ Α Β Γ Δ Ε Ζ Η Θ Ι Κ Λ Μ Ν Ξ Ο Π Ρ Σ Τ Υ Φ Χ Ψ Ω

Α 304340 4770155 639 Β 304339 4772149 637 Γ 304338 4770647 629 Δ 304337 4771116 626 Ε 304336 4770142 624 Ζ 304335 4770206 622 Η 304334 4771142 620 Θ 304333 4770154 618 Ι 304332 4770154 616 Κ 304331 4770154 614 Λ 304330 4770154 612 Μ 304329 4770154 610 Ν 304328 4770154 608 Ξ 304327 4770154 606 Ο 304326 4770154 604 Π 304325 4770154 602 Ρ 304324 4770154 600 Σ 304323 4770154 598 Τ 304322 4770154 596 Υ 304321 4770154 594 Φ 304320 4770154 592 Χ 304319 4770154 590 Ψ 304318 4770154 588 Ω 304317 4770154 586

Επιμέλεια Σχεδίασης Γ.Γ.Α.Υ.  
Γεωμετρικός Σχεδιαστής  
Επιμέλεια: Γ.Γ.Α.Υ.  
Τεχνικός Σχεδιαστής  
Συντάχθηκε σύμφωνα με το άρθρο 1996  
Αριθμ. 1996/1996  
Τομή 1/1 (1/10000)

ΕΠΙΣΤΗΜΟΝΙΚΟ ΚΕΝΤΡΟΝ  
ΛΟΚΟΤΙΜΩΝ

ΛΟΚΟΤΙΜΑ ΚΑΡΠ. ΚΑΜΟΠΗΤΕΣ  
ΛΟΚΟΤΙΜΑ ΠΑΝΑΓΙΩΤΑΚΗ ΜΕΛΑΝΑ

ΛΟΚΟΤΙΜΑ ΘΕΡΜΟΠΛΗΚΕ  
ΛΟΚΟΤΙΜΑ ΤΡΑΝΣΑΡΧ. ΑΛΦΕΥΛΟΥ

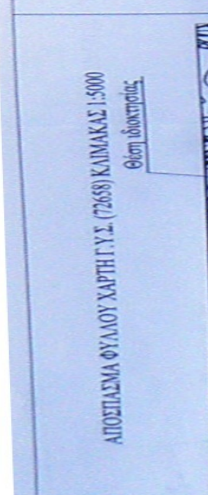

<p>ΤΕΧΝΙΚΟ ΓΡΑΦΕΙΟ <b>ΤΣΩΝΗ ΒΑΣΙΛΕΙΟΥ</b> ΠΟΛΙΤΙΚΟΣ ΜΗΧΑΝΙΚΟΣ Α.Π.Θ.</p>	
ΕΡΓΟ :	ΤΟΠΟΓΡΑΦΙΚΟ ΔΙΑΓΡΑΜΜΑ ΛΟΚΟΤΙΜΩΝ
ΕΡΓΟΔΟΤΗΣ :	ΧΡΥΣΤΟΣ ΓΕΩΡΓΙΟΣ
ΘΕΣΗ ΛΟΚΟΤΙΜΩΝ :	ΑΓΡΟΤΙΚΗ ΠΕΡΙΟΧΗ Δ.Δ. ΑΛΑΜΑΚΑΣ ΔΗΜΟΥ ΛΕΒΕΘΗΣ ΤΟΠΟΓΡΑΦ. ΓΟΥΡΝΟΚΟΤΙΜΑ
ΚΑΙΜΑΚΑ. 1:500	ΠΥΛΟΣ ΠΥΛΩΣ 200
ΘΕΜΑ ΣΧΕΔΙΟΥ :	ΑΡ. ΣΧΕΔ. : Α1
ΤΟΠΟΓΡΑΦΙΚΟ ΔΙΑΓΡΑΜΜΑ	
ΣΦΡΑΓΙΔΑ-ΥΠΟΓΡΑΦΗ :	ΕΛΕΓΧΟΣ :

**ΔΗΛΩΣΗ ΜΗΧΑΝΙΚΟΥ Ν.651/77**

Ο παρρησιάρχης ΤΣΩΝΗ ΒΑΣΙΛΕΙΟΣ, Πολιτικός Μηχανικός του Αριστοτελείου Πανεπιστημίου Θεσσαλονίκης, δηλώνει υπεύθυνα ότι το αρχιτεκτονικό και τοπογραφικό σχέδιο κατασκευής του έργου με τίτλο «...» Η.Α. Βύρωνα είναι στο στάδιο κατασκευής σύμφωνα με το σχέδιο Α.Β.Γ. -... Η.Α. Βύρωνα ΕΚΤΟΣ ΣΧΕΔΙΟΥ ΠΟΛΙΤ. ΕΚΤΟΣ ΟΚΕΛΟΜΟΥ, ανεπίσημα ανεπίσημα διατεταχθέντες, δεν είναι επίσημα ανεπίσημα εκτεταμένα, ΕΙΝΑΙ ΑΠΟ ΤΟ ΟΥΚ ΟΜΟΙΟΤΗΤΟ ΚΑΤΑ ΚΑΝΟΝ. Με τη παρούσα με τη παρούσα, υποδηλώνεται διατήρηση.

Ο ΔΙΔΩΝ  
ΒΑΣΙΛΕΙΟΣ ΤΣΩΝΗΣ  
Πολιτικός Μηχανικός  
Α.Π.Θ.  
Οδός: Π.Α. 173-2215  
ΑΜΚΑ 0336668 ΔΟΥ 116167

**ΕΜΒΛΑΔΑ** (ανάλογα με το είδος του έργου)  
Επιβάρυνση Α.Β.Γ. - Η.Α. = 1253,34 μ²

**ΟΡΟΙ ΔΟΜΗΣΗΣ**  
ΓΕΝΙΚΟΙ ΟΡΟΙ ΔΟΜΗΣΗΣ Π.Α. 4-5.8 (ΦΕΚ 270/3.31-5.45).  
ΚΑΤΑ ΚΑΝΟΝΑ.  
Άρθρο 1 παρ. 1, α) Αρμόδια = 400 μ².  
Άρθρο 1 παρ. 3) Κλίση = 10%  
Άρθρο 1 παρ. 5) Αρμόδια = 15 μ.  
Άρθρο 1 παρ. 1 β) Μέγιστη έκταση = 325,54 μ².  
Άρθρο 6 παρ. 1 γ) Αρ. ορόφων = 2, παρ. 1 β) Μέγ. ύψος = 7,20 μ. (+1,20 μ. υπέρ)

**ΔΗΛΩΣΗ ΔΙΔΟΧΗΤΗ ΥΠΟΔΕΙΞΗΣ ΟΡΙΩΝ**  
(Της παρ. 7 του άρθρου 5 του Π.Δ. 8-7-95 ΦΕΚ 7958/13-7-95)  
Ο παρρησιάρχης, ΧΡΥΣΤΟΣ ΓΕΩΡΓΙΟΣ, δηλώνει ότι το αρχιτεκτονικό και τοπογραφικό σχέδιο κατασκευής σύμφωνα με το σχέδιο Α.Β.Γ. -... Η.Α. Βύρωνα είναι στο στάδιο κατασκευής σύμφωνα με το σχέδιο Α.Β.Γ. -... Η.Α. Βύρωνα ΕΚΤΟΣ ΣΧΕΔΙΟΥ ΠΟΛΙΤ. ΕΚΤΟΣ ΟΚΕΛΟΜΟΥ, ανεπίσημα ανεπίσημα διατεταχθέντες, δεν είναι επίσημα ανεπίσημα εκτεταμένα, ΕΙΝΑΙ ΑΠΟ ΤΟ ΟΥΚ ΟΜΟΙΟΤΗΤΟ ΚΑΤΑ ΚΑΝΟΝ. Με τη παρούσα με τη παρούσα, υποδηλώνεται διατήρηση.

12/05/2003  
Ο ΔΙΔΩΝ ΛΟΚΟΤΙΜΩΝ  
Υπογραφή: Διεύθυνση:

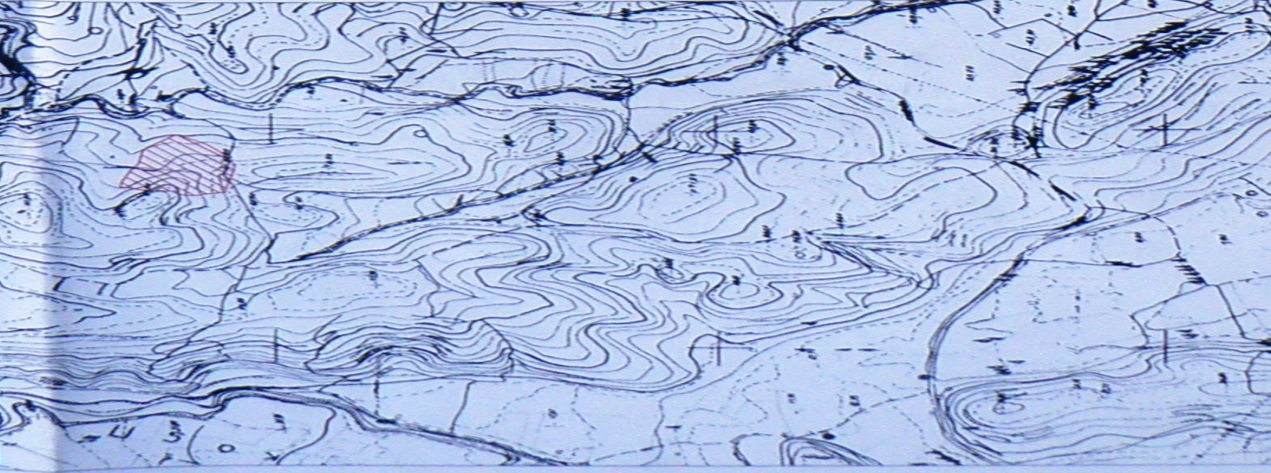
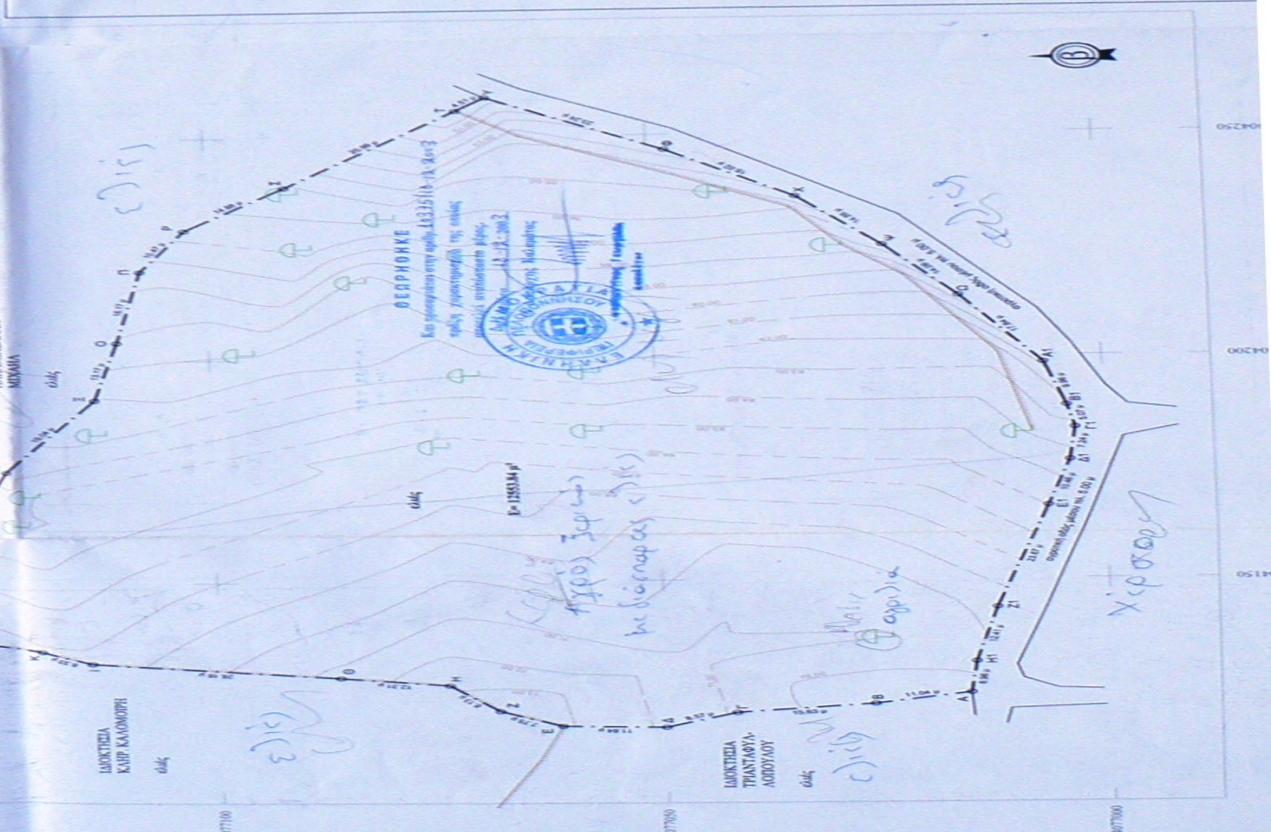

ΑΠΟΣΤΑΣΜΑ ΦΥΛΛΟΥ ΧΑΡΤΗ Γ.Υ.Σ. (72659) ΚΑΙΜΑΚΑΣ 1:5000  
Φύλλο 100/100/100