

ΑΠΟΣΠΑΣΜΑ ΑΠΟ ΧΑΡΤΗ ΓΥΣ 1:50000

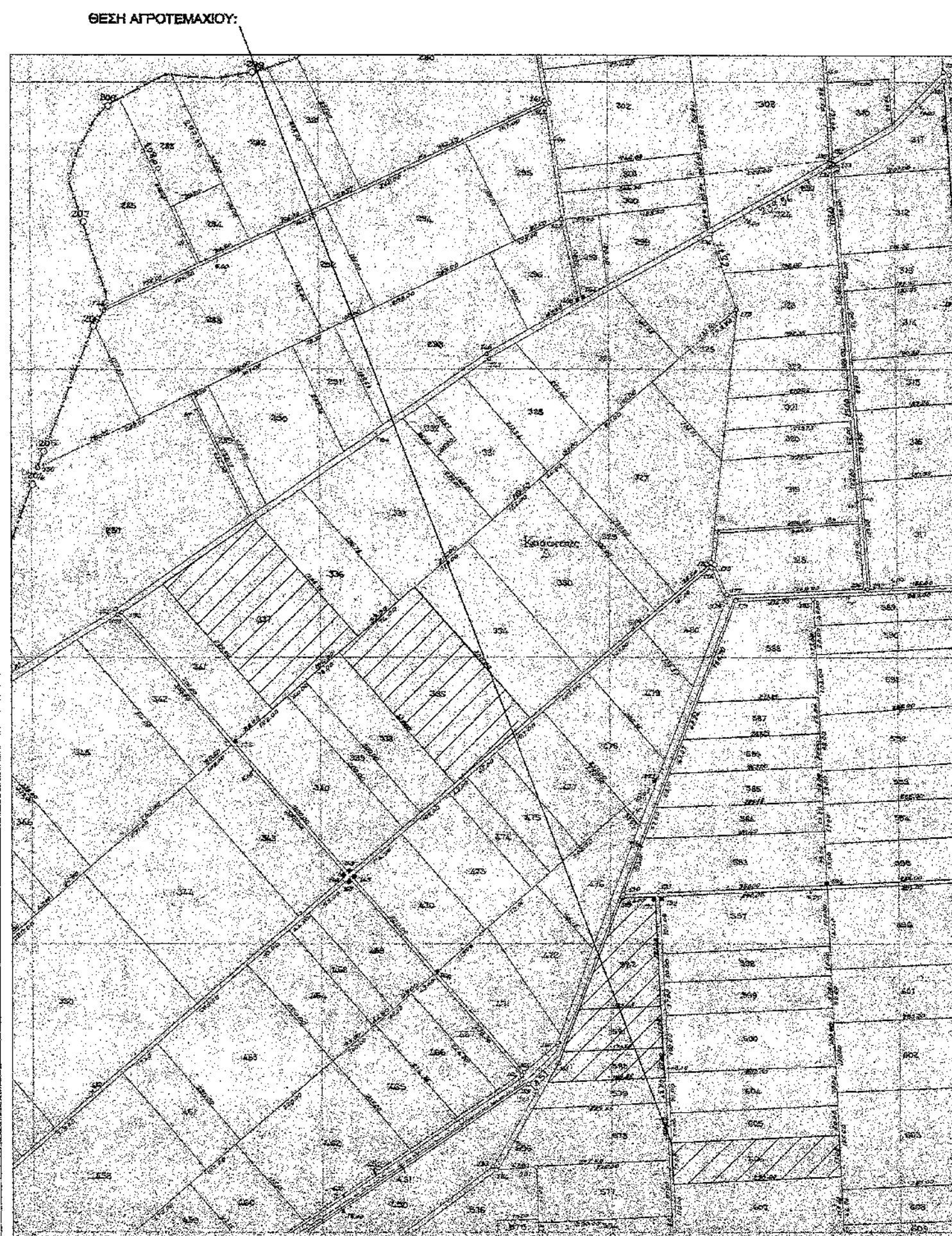

ΑΠΟΣΠΑΣΜΑ ΑΠΟ ΑΝΑΔΑΣΜΟ ΕΛΕΥΘΕΡΑΙ 1968



Πίνακας Συντεταγμένων των κορυφών σε ΕΓΣΑ 87 του Κ1,Κ2,Κ3,...,Κ1

α/α	X	Y	Αποστάσεις
K1	356517.15	4379101.36	---
K2	356807.05	4379109.02	K1 - K2: 290.00
K3	356808.98	4379036.05	K2 - K3: 73.00
K4	356519.08	4379028.38	K3 - K4: 290.00
K1	356517.15	4379101.36	K4 - K1: 73.00

Εμβαδόν τετραγώνου = 21170.00 τ.μ. - Περίμετρος = 726.00 μ.

Πίνακας Συντεταγμένων των κορυφών σε ΕΓΣΑ 87 του Κ5,Κ6,Κ7,...,Κ8

α/α	X	Y	Αποστάσεις
K5	356505.79	4379266.50	---
K6	356506.90	4379214.51	K5 - K6: 52.00
K7	356307.06	4379210.27	K6 - K7: 199.88
K8	356335.33	4379262.88	K7 - K8: 59.73
K5	356505.79	4379266.50	K8 - K5: 170.50

Εμβαδόν τετραγώνου = 9630.00 τ.μ. - Περίμετρος = 482.11 μ.

Πίνακας Συντεταγμένων των κορυφών σε ΕΓΣΑ 87 του Κ9,Κ10,Κ11,...,Κ9

α/α	X	Y	Αποστάσεις
K8	356335.33	4379262.88	---
K9	356364.84	4379334.52	K8 - K9: 77.48
K10	356504.29	4379337.48	K9 - K10: 139.48
K5	356505.79	4379266.50	K10 - K5: 71.00
K8	356335.33	4379262.88	K5 - K8: 170.50

Εμβαδόν τετραγώνου = 11000.00 τ.μ. - Περίμετρος = 458.46 μ.

Πίνακας Συντεταγμένων των κορυφών σε ΕΓΣΑ 87 του Κ11,Κ12,Κ13,...,Κ11

α/α	X	Y	Αποστάσεις
K11	356444.25	4379527.25	---
K12	356500.24	4379528.44	K11 - K12: 56.00
K10	356504.29	4379337.48	K12 - K10: 191.00
K9	356364.84	4379334.52	K10 - K9: 139.48
K11	356444.25	4379527.25	K9 - K11: 208.46

Εμβαδόν τετραγώνου = 18668.00 τ.μ. - Περίμετρος = 594.93 μ.

Πίνακας Συντεταγμένων των κορυφών σε ΕΓΣΑ 87 του Κ17,Κ18,Κ19,...,Κ17

α/α	X	Y	Αποστάσεις
K17	356094.88	4380078.35	---
K18	356286.77	4379847.74	K17 - K18: 300.00
K19	356153.02	4379736.44	K18 - K19: 174.00
K20	355961.13	4379967.05	K19 - K20: 300.00
K17	356094.88	4380078.35	K20 - K17: 174.00

Εμβαδόν τετραγώνου = 52200.00 τ.μ. - Περίμετρος = 948.00 μ.

Πίνακας Συντεταγμένων των κορυφών σε ΕΓΣΑ 87 του Κ13,Κ14,Κ15,...,Κ13

α/α	X	Y	Αποστάσεις
K13	355684.50	4380060.70	---
K14	355848.91	4380166.49	K13 - K14: 195.51
K15	355993.17	4379993.82	K14 - K15: 225.00
K16	355844.29	4379869.44	K15 - K16: 194.00
K13	355684.50	4380060.70	K16 - K13: 249.23

Εμβαδόν τετραγώνου = 46000.00 τ.μ. - Περίμετρος = 863.73 μ.

ΔΗΛΩΣΗ ΙΔΙΟΚΤΗΤΗ

ΤΑ ΑΝΑΓΡΑΦΟΜΕΝΑ ΣΤΟΙΧΕΙΑ ΓΙΑ ΤΟ ΕΝ ΛΟΓΩ ΑΓΡΟΤΕΜΑΧΙΟ ΠΟΥ ΕΙΝΑΙ ΙΔΙΟΚΤΗΣΙΑ ΜΟΥ ΕΙΝΑΙ ΑΠΟΛΥΤΑ ΑΚΡΙΒΗ, ΤΑ ΔΕ ΟΡΙΑ ΤΟΥ ΤΕΘΗΚΑΝ ΠΑΡΟΥΣΙΑ ΜΟΥ ΚΑΙ ΜΕ ΥΠΟΔΕΙΞΗ ΜΟΥ.

Ο ΔΗΛΩΝ

ΒΕΒΑΙΩΣΗ Ν. 651/77

Ο ΥΠΟΓΡΑΦΜΕΝΟΣ ΜΗΧΑΝΙΚΟΣ ΓΕΩΡΓΙΟΣ ΚΑΡΑΒΙΔΕΣ ΒΕΒΑΙΩΝΩ ΟΤΙ ΤΑ ΑΓΡΟΤΕΜΑΧΙΑ ΜΕ ΑΡΙΘΜΟΥΣ ΤΕΜΑΧΙΩΝ 606,580,581,582,335,337 ΑΝΑΔΑΣΜΟΥ ΕΛΕΥΘΕΡΑΙ ΒΡΙΣΚΟΝΤΑΙ ΣΤΗ ΘΕΣΗ "ΤΡΙΑΝΤΑΡΙΑ" ΕΚΤΟΣ ΟΡΙΩΝ ΟΙΚΙΣΜΟΥ ΕΛΕΥΘΕΡΑΙ, ΕΚΤΟΣ Γ.Π.Σ., ΕΚΤΟΣ ΠΟΛΕΟΔΟΜΗΣΗΣ ΚΑΙ ΕΝΤΟΣ ΠΕΡΙΟΧΗΣ NATURA 2000.

Ο ΜΗΧΑΝΙΚΟΣ

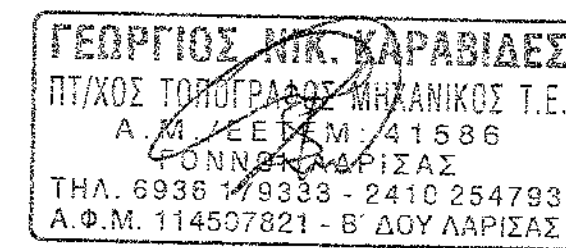

ΣΥΝΤΕΤΑΓΜΕΝΕΣ ΘΕΣΕΙΣ ΓΕΩΤΡΗΣΗΣ

	X	Y
Θέση παλιάς γεώτρησης:	356518.00	4379067.00
Θέση νέας γεώτρησης:	356527.00	4379067.00

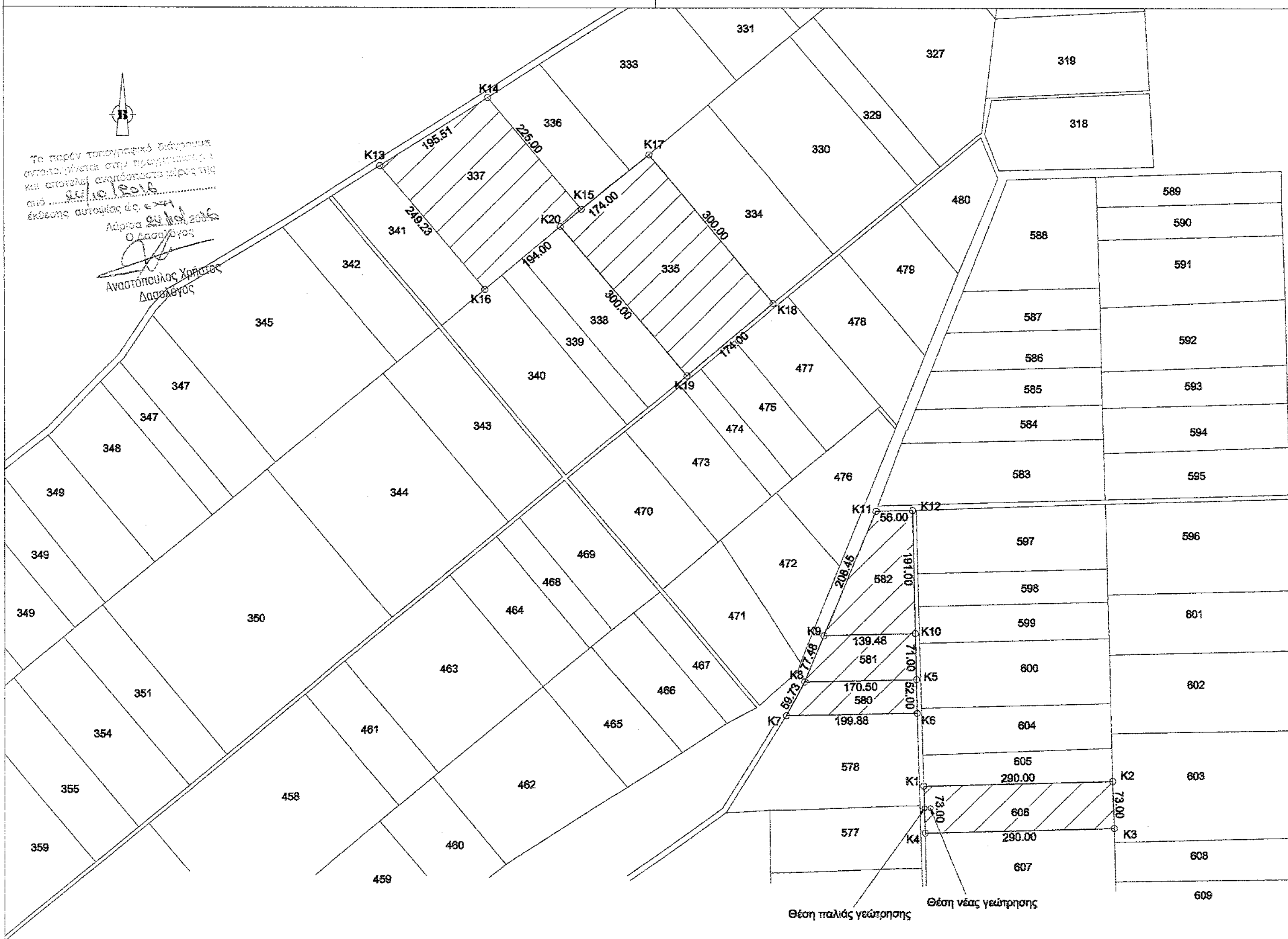

ΕΡΓΟΔΟΤΗΣ: ΚΑΡΑΒΑΚΑΣ ΚΩΝΣΤΑΝΤΙΝΟΣ ΤΟΥ ΕΥΘΥΜΙΟΥ

ΕΡΓΟ: ΑΠΟΤΥΠΩΣΗ ΑΓΡΟΤΕΜΑΧΙΩΝ

ΘΕΣΗ: "ΤΡΙΑΝΤΑΡΙΑ" Τ.Κ. ΕΛΕΥΘΕΡΑΙ ΔΗΜΟΥ ΛΑΡΙΣΣΑΣ

ΜΕΛΕΤΗΤΗΣ: ΓΕΩΡΓΙΟΣ ΝΙΚ. ΚΑΡΑΒΙΔΕΣ ΤΟΠΟΓΡΑΦΟΣ ΜΗΧΑΝΙΚΟΣ Τ.Ε.

ΘΕΜΑ ΣΧΕΔΙΟΥ: ΤΟΠΟΓΡΑΦΙΚΟ ΔΙΑΓΡΑΜΜΑ

ΑΡΙΘΜΟΣ ΣΧΕΔΙΟΥ: **A₁**

ΚΛΙΜΑΚΑ: 1: 5000

ΧΡΟΝΟΣ ΜΕΛΕΤΗΣ: ΙΟΥΛΙΟΣ 2016

ΥΠΟΓΡΑΦΗ - ΣΦΡΑΓΙΔΑ

ΓΕΩΡΓΙΟΣ ΝΙΚ. ΚΑΡΑΒΙΔΕΣ
Π.Υ.Χ. ΤΟΠΟΓΡΑΦΟΣ ΜΗΧΑΝΙΚΟΣ Τ.Ε.
Α.Μ. Α.Ε.Ε.Τ.Μ. 41586
Γ.ΟΝΝΟΥ ΛΑΡΙΣΣΑΣ
ΤΗΛ. 6936 149333 - 2410 254793
Α.Φ.Μ. 114507821 - Β' ΔΟΥ ΛΑΡΙΣΣΑΣ