

ΔΙΑΚΩΣΗ ΔΙΑΚΩΤΗΤΟΥ (N.4093/2011)

- Ο κτηνώδης υπονοσηψιακός κοιλιακός ελιγμός είναι:
  - to όνομα του υπονοσηψιακού με στοιχεία (Α.Β.Γ.Δ.,...Ε.Α) και επιβάρυνση E=2224,75 τ.μ.2 του βλεπόμενου στην θέση Αφ'η Παροιστάται του Δήμου Χερσίου Π.Ε. Μεγνυτιάς και Ζευγολιτών υναμετήσεων από ελικρά και επιβάρυνση για την οφειλή των δημόσιων οφελών που οφείλονται.

E (Α.Β.Γ.Δ.,...Ε.Α) = 2224,75 τ.μ.

ΠΑΡΑΤΗΡΗΣΕΙΣ:

- To σχέδιο είναι εναρτισμένο στο κτηνολογικό σύστημα συντεταγμένων ΕΠΣΑ '87
- Οι συντεταγμένες και τα εμβαδά υπολογισθέντων ενοστήσεων από τα στοιχεία των κορυφών
- Η εκδίωξη από το ΕΠΣΑ '87 πραγματοποιήθηκε με στοιχεία ΟΓΣ και κλιμάκια
- Χρηρή τον Εδαφικού Στοιχειώδους Έκθεσίου - ΗΕΓΟΣ.

Ο ΔΙΑΚΩΤΗΣ

Βλεβός Δημ. 19/5

- Αρμόδια οδύνη με το νόμο για το οφειλόμενο με στοιχεία (Α.Β.Γ.Δ.,...Ε.Α) και επιβάρυνση E=2224,75 τ.μ.2 του βλεπόμενου στην θέση Αφ'η Παροιστάται του Δήμου Χερσίου Π.Ε. Μεγνυτιάς και Ζευγολιτών υναμετήσεων από:
  - ΔΕΝ ΕΙΝΑΙ ΑΠΤΟ ΚΑΙ ΟΙΚΟΔΟΜΗΣΙΜΟ.
  - Βλεπόμενα ΕΚΤΟΣ ΣΧΕΔΙΟΥ, εκτός οφελών οικοπέδου, εκτός ΖΟΕ και σε απόσταση >800 μ από το γειτόνιο κήμα.
  - Δεν εμπήκε στις διατάξεις του νόμου 1337/83 περί εισαγωγής σε γη και κήματα 3ημης περιοχής του οικισμού δεν έχει κωδικό ημερήσιου εκμεταλλεύσεως του οφ. 12 του νόμου 1337/83.
  - Δεν διέχοιται ενδείξεις γωμάτικες μεταφορικές μηχανικές τμήμας της ΔΕΗ.Εκτός που οφείλονται σε βλάβες στα στοιχεία φυσικού οφ. 12.
- Εκτός αυτού ή σε απόσταση μεγαλύτερη των 20μ από αυτό σε οφ. 12 του Ν.1337/83.

Η ΜΗΧΑΝΙΚΟΣ

Η ΥΠΕΘΓΩΝΗ ΔΗΜΟΥΣΑ

ΛΙΑΚΩΤΗΣΙΑ  
ΠΡΟΒΙΑΣ ΧΡΗΣΤΟΣ



ΔΙΑΚΩΣΗ ΜΗΧΑΝΙΚΟΥ (N.651/77)

Αρμόδια οδύνη με το νόμο για το οφειλόμενο με στοιχεία (Α.Β.Γ.Δ.,...Ε.Α) και επιβάρυνση E=2224,75 τ.μ.2 του βλεπόμενου στην θέση Αφ'η Παροιστάται του Δήμου Χερσίου Π.Ε. Μεγνυτιάς και Ζευγολιτών υναμετήσεων από:

- ΔΕΝ ΕΙΝΑΙ ΑΠΤΟ ΚΑΙ ΟΙΚΟΔΟΜΗΣΙΜΟ.
- Βλεπόμενα ΕΚΤΟΣ ΣΧΕΔΙΟΥ, εκτός οφελών οικοπέδου, εκτός ΖΟΕ και σε απόσταση >800 μ από το γειτόνιο κήμα.
- Δεν εμπήκε στις διατάξεις του νόμου 1337/83 περί εισαγωγής σε γη και κήματα 3ημης περιοχής του οικισμού δεν έχει κωδικό ημερήσιου εκμεταλλεύσεως του οφ. 12 του νόμου 1337/83.
- Δεν διέχοιται ενδείξεις γωμάτικες μεταφορικές μηχανικές τμήμας της ΔΕΗ.Εκτός που οφείλονται σε βλάβες στα στοιχεία φυσικού οφ. 12.

Η υπονοσηψιακή Κωκωρη Φιλιππος Ρολμικός, Μηχανικός Τ.Ε. οδύνη με το Ν. 651/77 του νόμου 3 ουρου και των υπονοσηψιακών 182 <<< περί σπομικής εδαμής που οδύνη της 1 βλεπόμενης >> δηλώνει κήμα στην το οφ. 12 του νόμου 1337/83 περί εισαγωγής σε γη και κήματα 3ημης περιοχής του οικισμού E=2224,75 τ.μ.2 του βλεπόμενου στην θέση Αφ'η Παροιστάται του Δήμου Χερσίου Π.Ε. Μεγνυτιάς και Ζευγολιτών υναμετήσεων από ελικρά και επιβάρυνση για την οφειλή των δημόσιων οφελών που οφείλονται.

ΥΠΕΘΓΩΝΗ ΔΗΜΟΥΣΑ



Εγινε ο έλεγχος  
Στις 08-11-2016  
ΥΠΟΠΡΟΪΚΩΣ ΔΗΜΟΥΣΑ  
ΔΙΟΙΚΟΥΣΗ ΜΕΤΡΑΦΕΣ

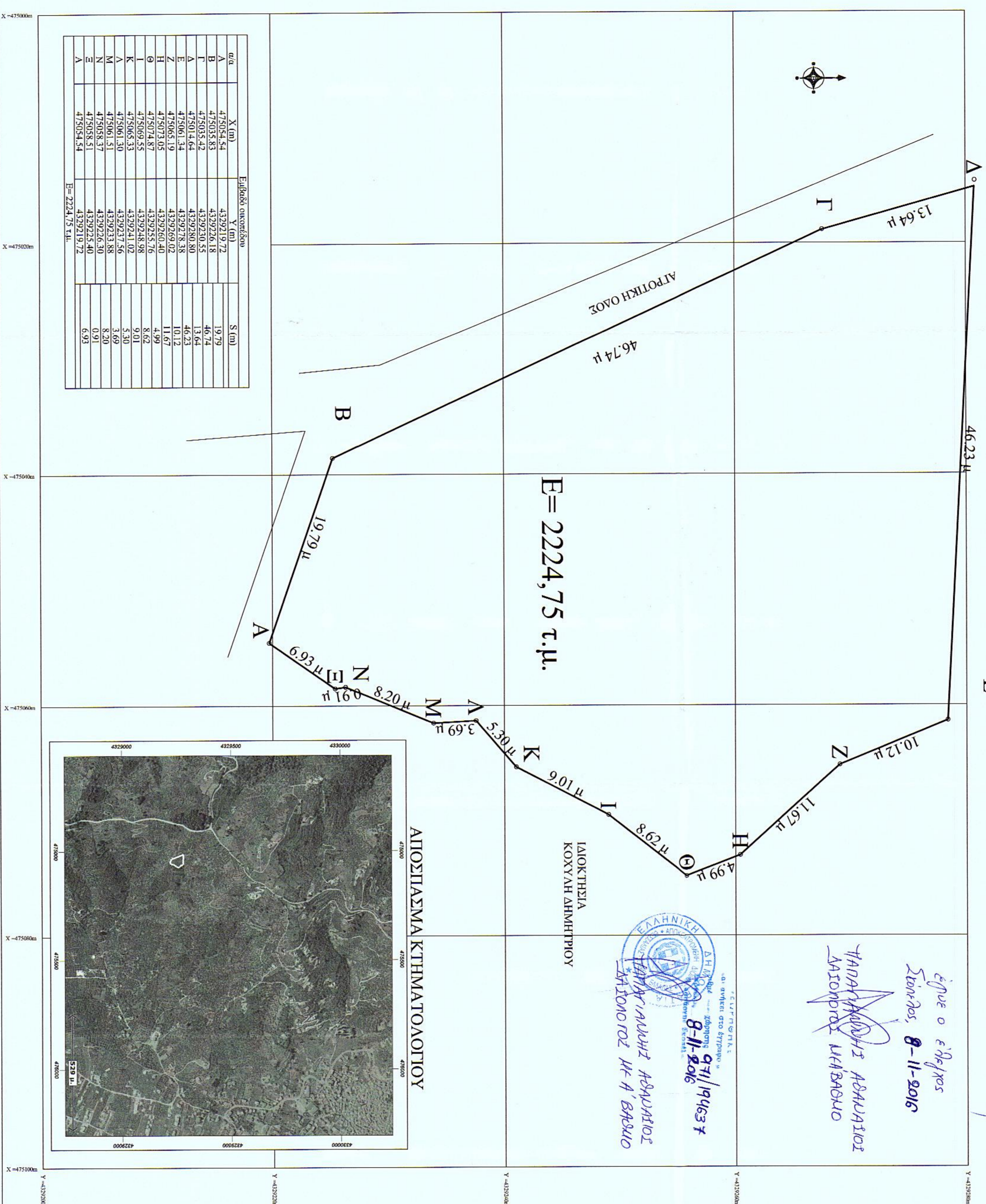
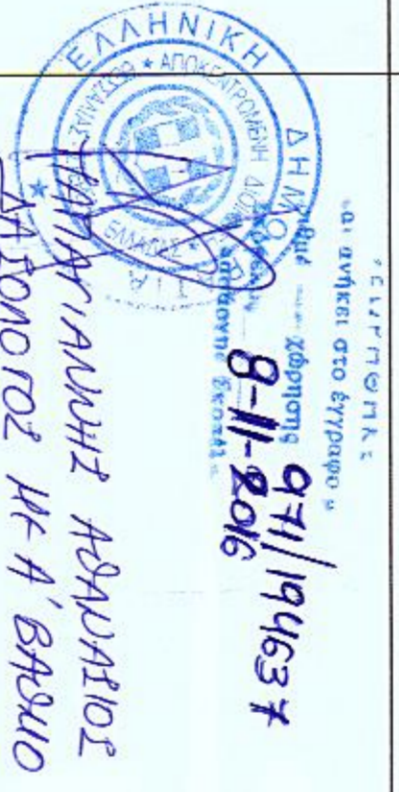

E= 2224,75 τ.μ.

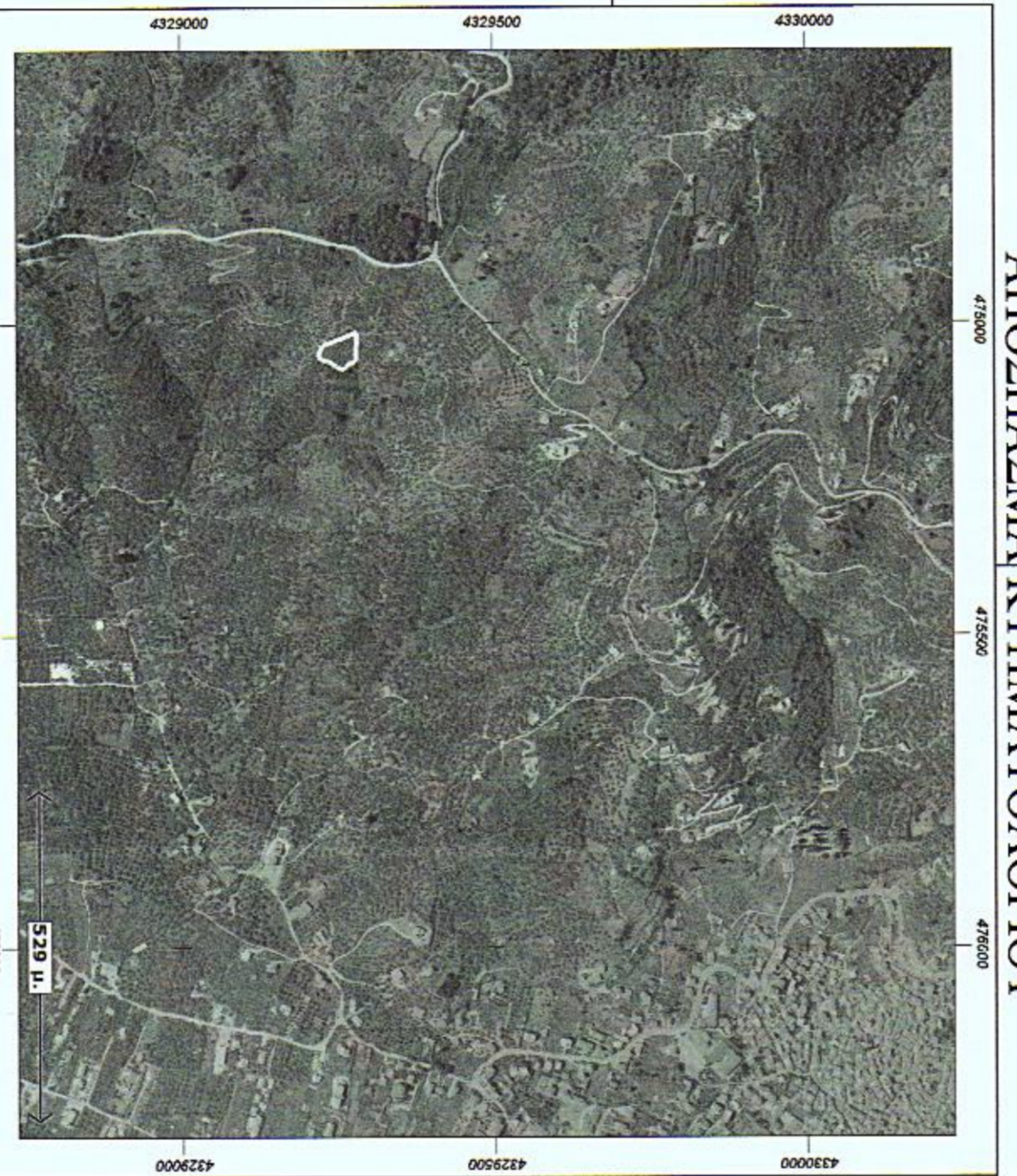

ΚΩΔ.	X (m)	Y (m)	S (m)
Α	475003.84	432921.92	19.79
Β	475003.83	432923.618	46.74
Γ	475003.42	432920.55	46.23
Δ	47501.4.64	432928.80	10.12
Ε	475061.34	432928.38	10.12
Ζ	475065.19	432929.02	4.99
Ζ	475074.82	432925.76	8.62
Θ	475069.55	432924.98	5.00
Ι	475068.33	432924.02	8.20
Κ	475061.30	432923.56	5.69
Λ	475061.31	432923.58	8.20
Μ	475058.51	432925.40	0.91
Ν	475058.51	432921.92	6.93
Α	475054.54	432921.92	6.93
E= 2224,75 τ.μ.			

**ΕΠΙΟΔΟΤΗΣ:** ΚΟΧΥΒΗΣ ΔΗΜΗΤΡΙΟΣ

**ΕΡΓΟ:**

**ΘΕΣΗ:** ΔΓΙΑ ΠΑΡΑΣΚΕΥΗ

**ΜΕΛΕΤΗΤΗΣ:** ΚΑΝΑΡΗ Ι. ΦΙΛΙΠΠΑ ΠΟΥ. ΜΗΧΑΝΙΚΟΣ Τ.Ε.

**ΘΕΜΑ ΣΧΕΔΙΟΥ:** ΤΟΠΟΓΡΑΦΙΚΟ ΔΙΑΓΡΑΜΜΑ

**Κ.Α.Μ.Α.Κ.Α.:** 1/200

**ΗΜΕΡΟΜΗΝΙΑ:** ΜΑΙΟΣ 2016

**ΑΡ.ΣΧΕΔΙΟΥ:**

**ΥΠΟΓΡΑΦΗ:**

**ΣΦΡΑΓΙΔΑ:**

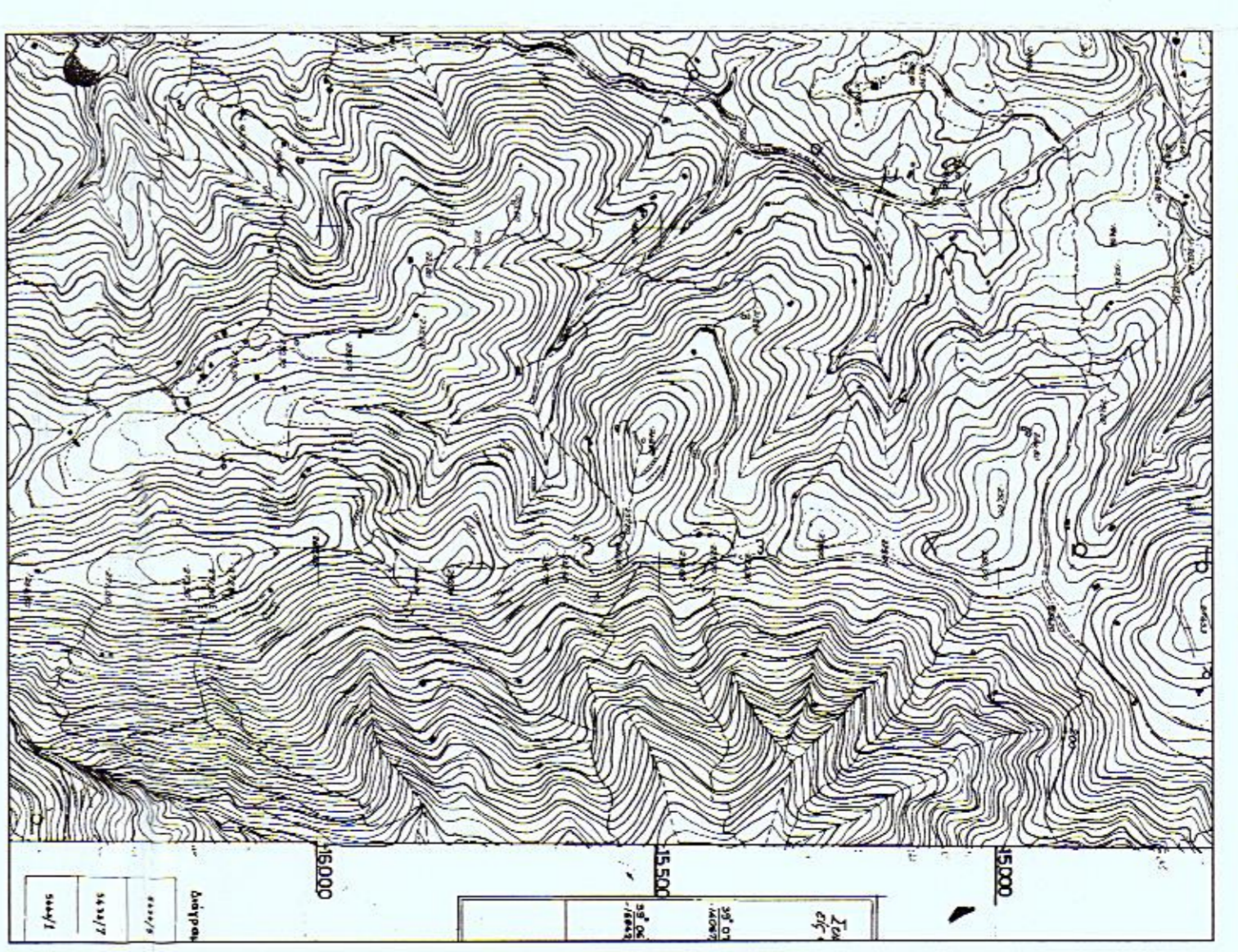

ΑΠΟΣΤΑΣΜΑ Φ.Χ. 5434/8