

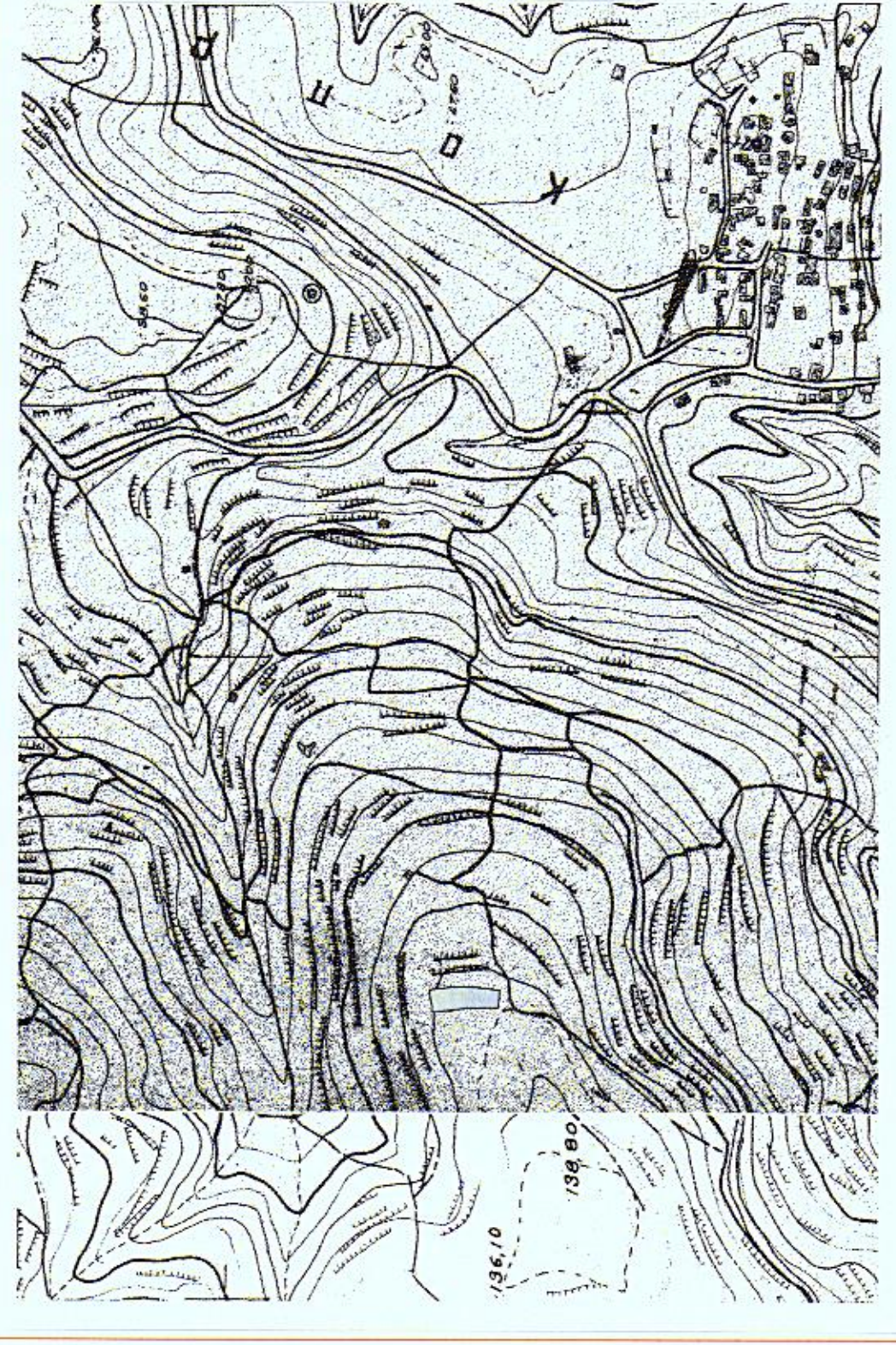

αποσπασμα χάρτη περιοχής Αλωνησσου

αποσπασμα χάρτη Γ.Υ.Σ. φύλλο 54364



ΥΠΟΜΗΝΗΜΑ ΣΥΜΒΟΛΩΝ

	περιγραφή με συρματόπλεγμα
	φυσικό τείχος
	τοιχός από ξερουλία
	περιγραφή από συρματόπλεγμα & σενάρι
	μεικτήριος από ακυρωμένο ή τσιμεντοπόλυ

Κορυφή	ΠΑΝΩΣ ΣΤΗΤΕΡΜΕΝΗ		ΠΑΝΩΣ ΠΛΕΥΡΗ		Μήκος
	X	Y	Α	Β	
A	488330.316	433660.642	A1	17.20	10.40
B	488327.361	433675.222	B	13.72	17.20
C	488334.485	433675.266	C	2.59	9.85
D	488338.040	433676.592	D	4.12	9.85
E	488341.072	433676.658	E	3.07	2.59
F	488344.615	433677.429	F	3.55	4.12
G	488348.824	433677.570	G	1.77	3.07
H	488348.813	433668.396	H	4.31	4.12
I	488346.088	433668.703	I	3.03	3.07
J	488346.562	433660.407	J	4.98	3.70
K	488346.826	433660.589	K	3.10	4.32
L	488346.325	433640.364	L	9.04	5.85
M	488346.055	433637.479	M	3.10	9.04
N	488345.339	433637.523	N	3.87	3.10
O	488345.154	433629.622	O	5.40	3.87
P	488344.632	433625.723	P	2.39	5.40
Q	488344.236	433623.371	Q	4.21	2.39
R	488340.033	433623.656	R	4.21	4.21
S	488335.070	433623.942	S	4.62	4.21
T	488330.514	433624.722	T	13.72	4.62
U	488330.444	433638.446	U	10.40	13.72

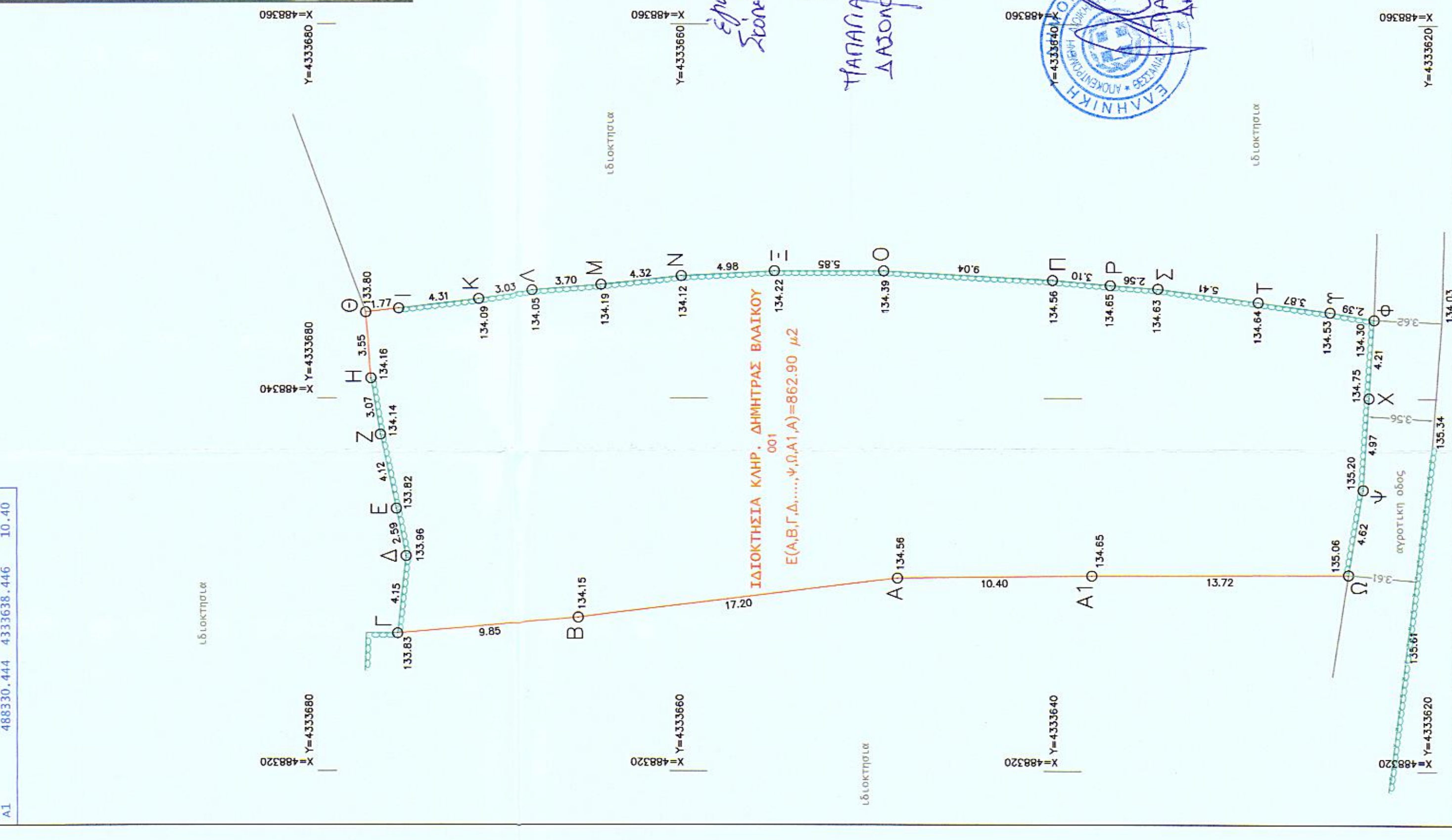

ΕΛΛΗΝΙΚΗ ΔΗΜΟΚΡΑΤΙΑ
ΥΠΟΥΡΓΕΙΟ ΠΑΙΔΕΙΑΣ ΕΡΕΥΝΑΣ ΚΑΙ ΘΡΗΣΚΕΥΜΑΤΩΝ
ΙΝΣΤΙΤΟΥΤΟ ΤΕΧΝΟΛΟΓΙΑΣ ΥΠΟΛΟΓΙΣΤΩΝ ΚΑΙ ΕΚΔΟΣΕΩΝ ΔΙΔΑΚΤΙΚΩΝ ΒΙΒΛΙΩΝ
ΕΛΛΗΝΙΚΗ ΔΗΜΟΚΡΑΤΙΑ
ΥΠΟΥΡΓΕΙΟ ΠΑΙΔΕΙΑΣ ΕΡΕΥΝΑΣ ΚΑΙ ΘΡΗΣΚΕΥΜΑΤΩΝ
ΙΝΣΤΙΤΟΥΤΟ ΤΕΧΝΟΛΟΓΙΑΣ ΥΠΟΛΟΓΙΣΤΩΝ ΚΑΙ ΕΚΔΟΣΕΩΝ ΔΙΔΑΚΤΙΚΩΝ ΒΙΒΛΙΩΝ

Επιχειρησής Αναφοράς: GRF.80 (μ=8) 378 137 m. (μ=268.2923212101)
Κτηματολόγιο: Κ.Μ.Α.Κ.Α. 294. 001 001 μ. Κοινο 0986
Τμήμα: Κτηματολόγιο Μεσοπόρων - 450.000 μ.
Γνωστοί πλοκές: 20/100 μ²
Εργασία: Έκδοση του Εθνικού Γεωδαιτικού Συστήματος Αναφοράς (ΕΓΣΑ 87)
Εργο: Άννη Αλυσίδα στο πλαίσιο του έργου: Σ.0200 (δυναμικό σύστημα αναφοράς) με Χ.483.465.490
Υ=433660.642 μ, X=488330.316 μ και στο να προαναφερθείση με κωδικό 03018 (ΠΡΟΦΗΤΗΕ ΗΜΑΕ)
Οι μετρήσεις έχουν γίνει με χρήση GPS/GPRS της CSRS09N.

ΔΙΑΜΕΤΡΟΣ ΜΗΚΑΝΙΚΟΥ
N. 85177 ΔΗΜΟΝ ΟΤΙ ΤΟ ΑΓΡΟΤΕΜΑΧΙΟ ΜΟΝΟΤΗΣΙΑΣ ΚΝΗΡ ΔΗΜΗΤΡΑΣ ΒΛΑΧΙΚΟΥ ΜΕ ΤΙΣ ΕΝΕΣ (Α,Β,Γ, Δ) ΟΤΙΣ ΑΥΤΟ ΦΑΙΝΕΤΑΙ
ΣΤΟ ΔΙΑΓΡΑΜΜΑ ΕΧΕΙ ΕΜΒΑΔΟ Ε=862.90 μ². ΕΝΑ ΕΚΤΟΣ ΣΧΕΔΙΟΥ & ΟΡΘΗ ΟΚΛΩΟΥ ΔΗΜΟΤΗΣΙΑΣ ΠΕΡΙΦΕΡΕΙΑΣ ΑΛΩΝΗΣΣΟΥ ΔΕΝ
ΕΡΧΕΤΑΙ ΣΤΟ ΠΛΑΝΟ ΤΟΥ ΕΜΒΑΔΟΥ ΚΑΙ ΟΚΛΩΟΥ ΣΥΜΦΩΝΑ ΜΕ ΤΟΥΣ ΕΥΚΟΝΕΣ ΟΡΟΥΣ ΔΟΜΗΤΗΣ ΤΗΣ ΠΕΡΙΟΧΗΣ & ΎΠΕΡΑ
ΑΠΟ ΤΗΝ ΠΡΟΣΤΕΡΑ ΤΟΥ ΔΙΑΒΑΤΗΡΟΥ ΒΕΛΟΝΕΣ ΔΕΝ ΥΠΗΡΧΕΙ ΓΕΝΙΑ ΤΗΝ ΠΕΡΙΟΧΗ ΔΕΝ ΠΡΕΠΕΙ ΓΡΑΜΜΕΙ ΥΓΕΙ ΤΗΣ ΔΕΚ.

Ο ΜΗΧΑΝΙΚΟΣ
ΑΘΑΝΑΣΙΟΥ ΝΙΚΟΛΑΟΣ
ΠΟΛ. ΜΗΧΑΝΙΚΟΣ
ΜΕΤΡΗΣΕΙΣ ΚΑΙ ΓΕΩΔΗΣΙΑ
ΚΑΤΗΓΟΡΙΑ Α' ΤΕΛΟΣ 2012
ΑΦΜ: 0158582274 * ΔΟΥ: Ν. ΠΙΣΤΙΣ ΖΩΩΝΤΑ

ΔΙΑΧΕΙΡΗ ΜΟΝΟΤΗΣΙΑΣ ΚΝΗΡ ΔΗΜΗΤΡΑΣ ΒΛΑΧΙΚΟΥ ΤΟΥ ΓΕΩΤΕΧΝΙΚΟΥ ΤΟΥ ΦΑΙΝΕΤΑΙ ΣΤΟ ΠΛΑΝΟ ΤΟΥ ΔΙΑΓΡΑΜΜΑ
ΔΙΑΓΡΑΜΜΑ ΔΗΛΟΣΟΝΕΣ ΟΤΙ ΕΥΘΥΝΟΜΑΙ ΕΓΩ ΤΗΝ ΑΚΡΗΒΕΙΑ ΤΩΝ ΔΕΛΤΑΜΑΤΩΝ ΟΡΘΩΝ
Ο ΔΗΛΟΣΟΝΤΗΣ

ΓΡΑΦΕΙΟ ΜΕΛΕΤΩΝ
ΝΙΚΟΛΑΟΣ ΑΘΑΝΑΣΙΟΥ
ΠΟΛΙΤΙΚΟΣ ΜΗΧΑΝΙΚΟΣ
ΠΛΑΤΗΤΗΡΗ ΑΛΩΝΗΣΣΟΣ Τ.Κ. 37005
ΤΗΛ. 2420055825 - ΚΙΝ. 6945398831

ΤΟΠΟΓΡΑΦΙΚΟ ΔΙΑΓΡΑΜΜΑ

ΕΡΓΟΔΟΤΗΣ:
ΚΗΦΡΟΝΟΜΟΙ ΔΗΜΗΤΡΑΣ ΒΛΑΧΙΚΟΥ

Νομός: ΜΑΓΝΗΣΙΑΣ
Δήμος: ΑΛΩΝΗΣΣΟΥ
Θέση: ΑΝΗΦΟΡΑΚΙ

ΚΛΙΜΑΚΑ 1 : 200

ΗΜΕΡΟΜΗΝΙΑ
Μάρτιος 2016

ΑΡ. ΣΧΕΔΙΟΥ ID-CC

ΣΥΝΤΑΞΗ
ΑΘΑΝΑΣΙΟΥ ΝΙΚΟΛΑΟΣ
ΠΟΛ. ΜΗΧΑΝΙΚΟΣ
ΜΕΤΡΗΣΕΙΣ ΚΑΙ ΓΕΩΔΗΣΙΑ
ΚΑΤΗΓΟΡΙΑ Α' ΤΕΛΟΣ 2012
ΑΦΜ: 0158582274 * ΔΟΥ: Ν. ΠΙΣΤΙΣ ΖΩΩΝΤΑ