

ΣΥΝΝΕΣ ΣΕ ΕΓΣΑ		
Όνομα	X	Y
A	367822.647	4344413.802
B	367747.820	4344305.650
Γ	367702.057	4344332.029
Δ	367770.044	4344430.390
Α	367822.647	4344413.802

Εμβαδό: 6618.630m<sup>2</sup> Περίμετρος: 359.20m

ΑΠΟΣΠΑΣΜΑ ΧΑΡΤΗ ΓΥΣ Φ. ΔΟΜΟΚΟΣ ΚΛ. 1:50000

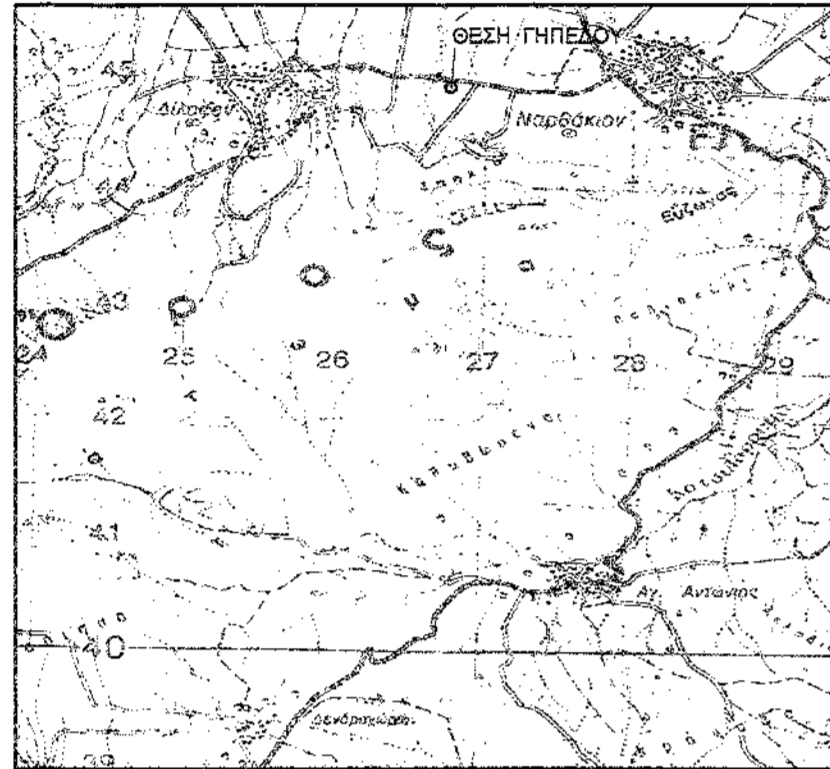

ΑΠΟΣΠΑΣΜΑ ΧΑΡΤΗ ΓΥΣ Φ. 5322 - 6 ΚΛ. 1:5000

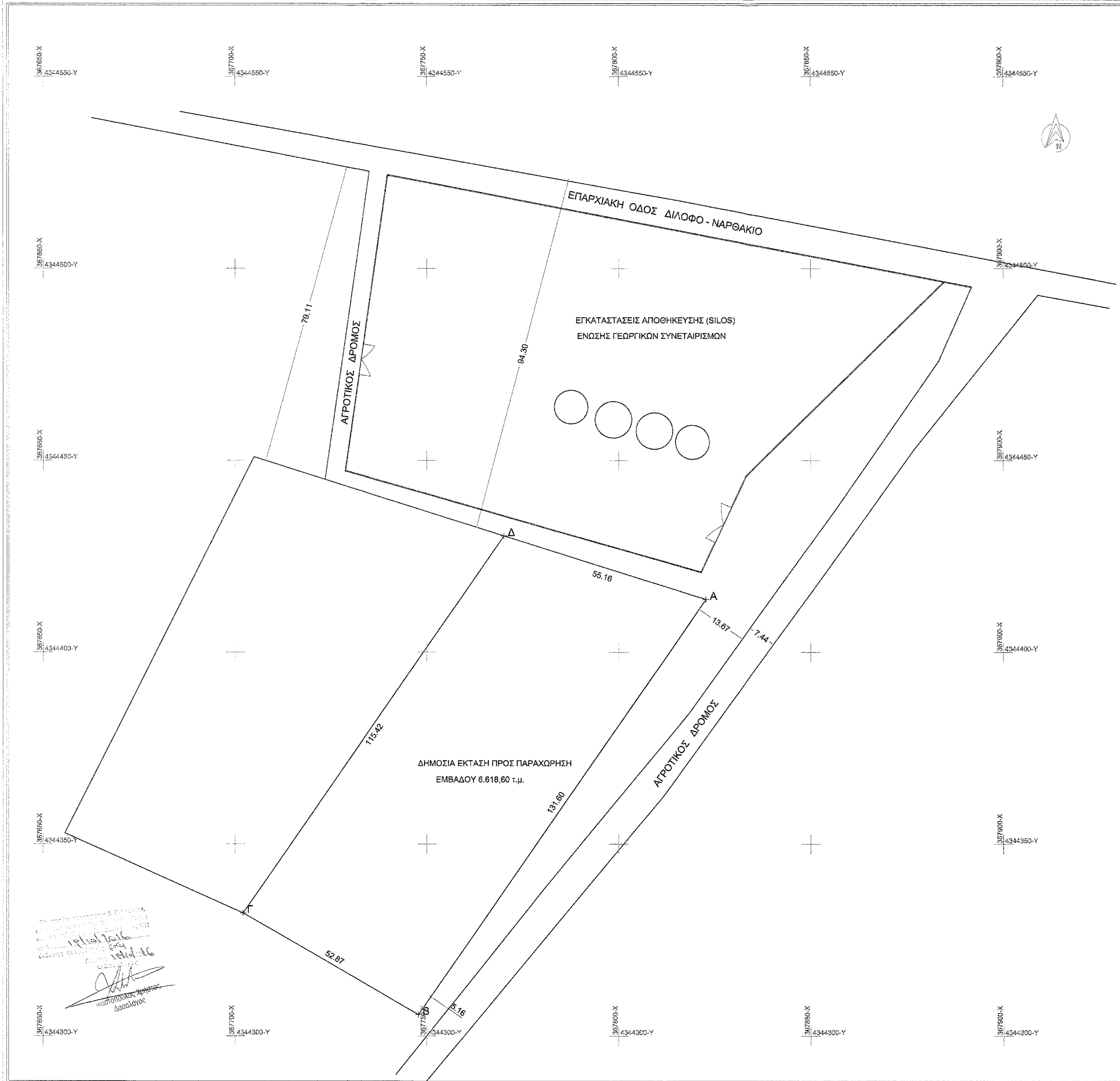
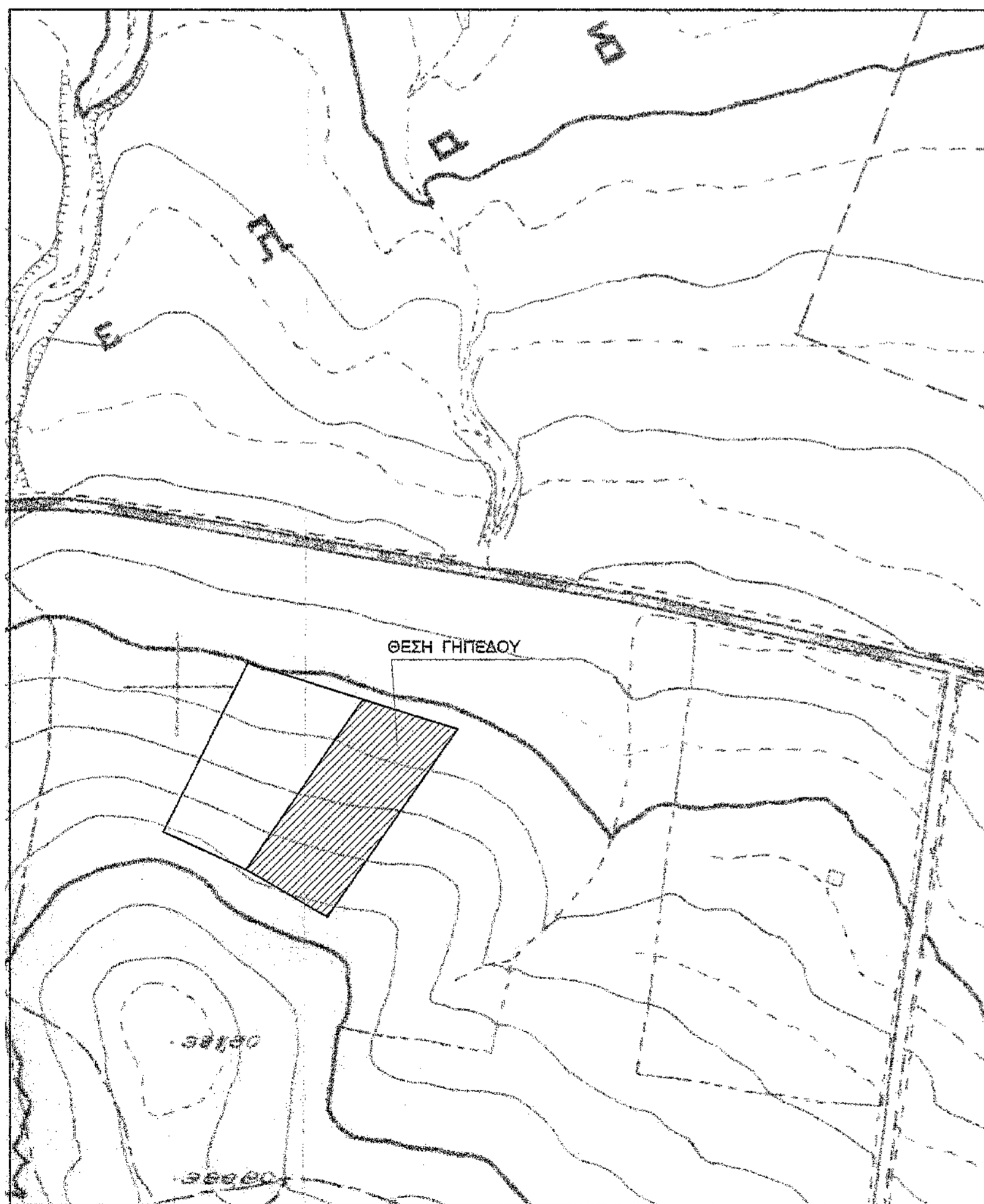

19/11/2016  
19/11/16  
Κατασκευαστής  
Διακόνητος

**ΟΡΟΙ ΔΟΜΗΣΗΣ**  
Π.Δ. 24/05/85 ΦΕΚ 270Δ/ 31/05.1985 & 3212 - ΦΕΚ 308Α/31.12.2003  
ΑΡΘΡΟ 1 - ΓΕΝΙΚΕΣ ΔΙΑΤΑΞΕΙΣ

Αρτηρία κατά τον κανόνα : Εμβαδό 4000.0 τ.μ. - Πρόσωπο =25.0 μ..  
Συντελεστής δόμησης : 0.20  
Κάλυψη : 10%  
Υψος κτισματος : 7.50 μ.  
Αριθμός ορόφων : 2  
Αποστάσεις από όρια : 15.0 μ.

**ΔΗΛΩΣΗ ΜΗΧΑΝΙΚΟΥ (Ν. 651/1977)**

Δηλώνω σύμφωνα με το νόμο για το γεωτεχνικό με στοιχεία (Α-Β-Γ-Δ-Α) και με εμβαδό 6618.60 τ.μ., που βρίσκεται στη θέση «ΣΙΛΟΣ» του Δ.Δ. Ναρθακίου του Δήμου Φάρσαλων, ότι:

- είναι έργο και οικοδομήσιμο κατά τον κανόνα σύμφωνα με τις πολεοδομικές διατάξεις που ισχύουν σήμερα.
- βρίσκεται εκτός σχεδίου εκτός ορίων οικισμού και εκτός ΖΟΕ.
- δεν εμπήκει στις διατάξεις του νόμου 1337/83 περί εισφορών σε γη και χρήμα
- εντός αυτού δε διέρχονται ενδείξεις γραμμής μεταφοράς υψηλής τάσης της ΔΕΗ, αγωγός φυσικού αερίου και
- εντός αυτού ή σε απόσταση μικρότερη των 20 μ. από αυτό δε διέρχεται ρέμα.

Ο ΜΗΧΑΝΙΚΟΣ

ΙΩΑΝΝΑ ΑΦ. ΞΥΝΟΓΑΛΑ  
ΔΙΠΛ. ΠΟΛΙΤΙΚΟΣ ΜΗΧΑΝΙΚΟΣ  
ΑΡΧΙΤΕΚΤΟΝΟΥ ΠΡΩΤΟΥ ΘΕΜΑΤΟΣ  
ΜΕΛΟΣ Τ.Ε.Σ. ΤΕΧΝΙΚΟΣ ΜΗΤΡΩΟΥ  
ΛΑΜΙΑΣ 8 - ΦΑΡΣΑΛΑ - ΤΗΛ. 2419024825  
Α.Φ.Μ. 99674241 - ΔΟΥ ΦΑΡΣ.

<p>τεχνικό γραφείο <b>ΞΥΝΟΓΑΛΑ ΙΩΑΝΝΑ</b> Λαμίας 8 , Φάρσαλα τηλ. 2419024825</p>	
εργαδότης	ΣΟΥΡΛΑΣ ΔΗΜΗΤΡΙΟΣ του ΗΛΙΑ
θέση έργου	«ΣΙΛΟΣ» Δ.Δ. ΝΑΡΘΑΚΙΟΥ ΔΗΜΟΣ ΦΑΡΣΑΛΩΝ
εργο	ΕΚΤΑΣΗ ΠΡΟΣ ΠΑΡΑΧΩΡΗΣΗ ΓΙΑ ΚΤΗΝΟΤΡΟΦΙΚΗ ΧΡΗΣΗ
μελετητής	ΞΥΝΟΓΑΛΑ ΙΩΑΝΝΑ πολιτικός μηχανικός
ΘΕΜΑ ΣΧΕΔΙΟΥ	Αριθμός σχεδίου
<b>ΤΟΠΟΓΡΑΦΙΚΟ</b>	<b>A</b>
χρόνος μελέτης : ΙΟΥΝΙΟΣ 2018	κλίμακα 1:500
σημειώσεις	
<p>ΙΩΑΝΝΑ ΑΦ. ΞΥΝΟΓΑΛΑ ΔΙΠΛ. ΠΟΛΙΤΙΚΟΣ ΜΗΧΑΝΙΚΟΣ ΑΡΧΙΤΕΚΤΟΝΟΥ ΠΡΩΤΟΥ ΘΕΜΑΤΟΣ ΜΕΛΟΣ Τ.Ε.Σ. ΤΕΧΝΙΚΟΣ ΜΗΤΡΩΟΥ ΛΑΜΙΑΣ 8 - ΦΑΡΣΑΛΑ - ΤΗΛ. 2419024825 Α.Φ.Μ. 99674241 - ΔΟΥ ΦΑΡΣ.</p> <p>Το παρόν τεχνικό σχέδιο αποτελεί εμπόρευμα μέρος της εσω. Πολιτικής προστασίας μιας εταιρείας.</p> <p>19/11/2016 19/11/16</p> <p>ΚΑΤΑΣΚΕΥΑΣΤΗΣ ΔΙΑΚΟΝΗΤΟΣ</p> <p>ΚΑΤΑΣΚΕΥΑΣΤΗΣ ΔΙΑΚΟΝΗΤΟΣ</p>	