

ΑΠΟΣΠΑΣΜΑ ΧΑΡΤΗ ΕΙΧΑ ΚΛ: 1:5000

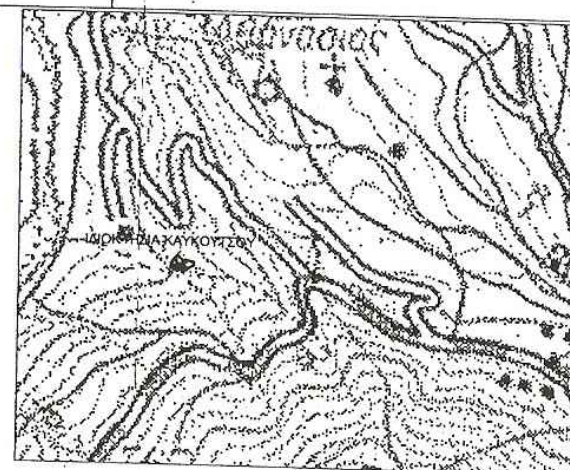

ΑΠΟΣΠΑΣΜΑ ΧΑΡΤΗ ΚΛ: 1:50000



ΑΠΟΣΠΑΣΜΑ ΧΑΡΤΗ Γ.Υ.Σ ΚΛ: 1:5000

ΥΠΟΜΝΗΜΑ

ΟΡΟΙ ΔΟΜΗΣΗΣ: ΑΡΤΟΤΗΤΑ:
 ΚΑΛΥΨΗ: 10% ΦΕΚ 1700 - ΠΔ3471-543
 Η: 1,50%+1,20% ΣΑ: 0,20
 ΟΡΟΣΗΜ: 2
 ΠΛΑΓΙΟΣ ΑΠΟΣΤΑΣΕΙΣ: > 15,00 μ

ΕΜΒΛΑΔΟΝ ΑΓΡΟΤΕΜΑΧΙΟΥ: (1,2,3,4,...,18,1) = 904,76 τ.μ.
 ΕΜΒΛΑΔΟΝ ΤΡΗΜΗ ΟΙΚΟΠΕΔΟΥ
 ΣΥΝΤΕΤΑΓΜΕΝΗΣ ΕΓΣΑ: 87

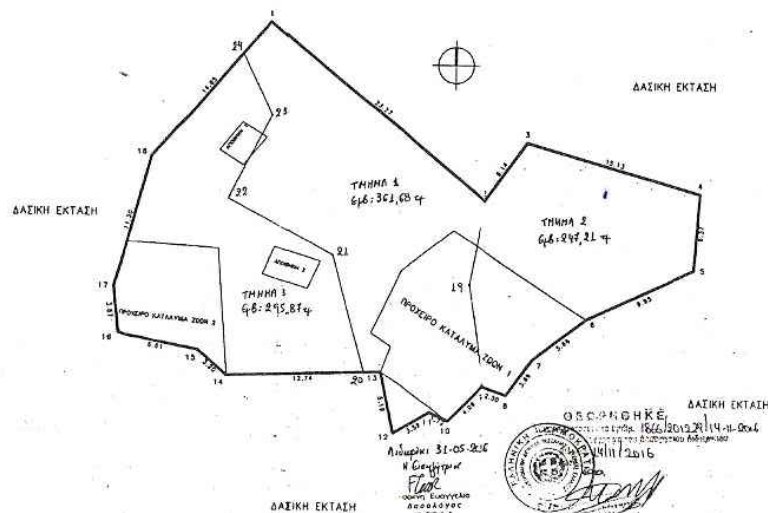

Α/Α	ΣΥΝΤΕΤΑΓΜΕΝΗ Χ	ΣΥΝΤΕΤΑΓΜΕΝΗ Υ
1	343925,385	4278348,917
2	343943,840	4278332,244
3	343943,338	4278331,138
4	343981,823	4278333,052
5	343981,421	4278331,004
6	343952,384	4278332,320
7	343947,279	4278319,112
8	343945,572	4278318,151
9	343943,400	4278318,848
10	343942,224	4278318,663
11	343929,020	4278314,853
12	343935,891	4278312,892
13	343934,816	4278317,974
14	343922,084	4278317,357
15	343919,325	4278318,274
16	343913,160	4278320,985
17	343912,398	4278324,819
18	343915,854	4278335,498

ΕΜΒΛΑΔΟΝ ΑΓΡΟΤΕΜΑΧΙΟΥ = 904,76 τ.μ.
 ΕΜΒΛΑΔΟΝ ΑΠΟΘΗΚΗΣ 1 = 7,06 τ.μ.
 ΕΜΒΛΑΔΟΝ ΑΠΟΘΗΚΗΣ 2 = 9,82 τ.μ.
 ΕΜΒΛΑΔΟΝ ΠΡΟΧΕΙΡΟΥ ΚΑΤΑΛΥΜΑΤΟΣ ΖΩΝ 1 = 59,91 τ.μ.
 ΕΜΒΛΑΔΟΝ ΠΡΟΧΕΙΡΟΥ ΚΑΤΑΛΥΜΑΤΟΣ ΖΩΝ 2 = 71,69 τ.μ.

ΣΥΝΟΛΙΚΟ ΕΜΒΛΑΔΟΝ ΕΚΚΑΤΑΣΤΑΣΕΩΣ: 248,48 τ.μ.

ΔΙΑΔΙΧΗ ΜΕΧΑΝΙΚΟΥ:

Το παρόν εγχειρίδιο με στοιχεία (1,2,3,...,18,1), δίνεται κατά σχεδίων και κατά τον υπολογισμό της Τ.Σ. Σημεία του Δ.σχεδίου, όπως στη θέση του μη αναθεωρημένου σχεδίου με τις σημειώσεις αναθεωρητικής έκδοσης. Το ως άνω εγχειρίδιο, δεν αποτελεί τμήμα σχεδίου έκδοσης, δε διέπεται από τους κανόνες που είναι σε θέση να ισχύουν, δε δύνανται επί της συνάρτησής του Ν. (1337/83).

ΜΗΤΑΜΕΤΡΗΣΗ ΕΡΓΟΥ
 Τ.Ε.Ε. Α. ΜΗΤΡΩΟΥ 8340
 ΚΑΛΩΝ ΕΠΙΣΤΑΣΕΩΝ ΑΝΩ ΔΙΑΔΙΧΗΣ
 ΑΝΩ ΔΙΑΔΙΧΗΣ ΤΕΧΝΙΚΩΝ ΣΥΣΤΗΜΑΤΩΝ

ΔΙΑΔΙΧΗ ΔΙΔΟΤΗΤΗΣ:

Στο παρόν σχέδιο οι όροι αναθεωρήθηκαν από τον ιδιοκτήτη και είναι πλέον πλέον ορθά.

ΣΥΝΤΕΤΑΓΜΕΝΕΣ ΚΟΡΥΦΕΣ ΤΟΥ ΤΟΠΟΓΡΑΦΙΚΟΥ ΣΧΕΔΙΑΣΜΟΥ ΣΕ ΕΓΣΑ 87

ΣΗΜΕΙΟ	Χ	Υ	ΣΗΜΕΙΟ	Χ	Υ
19	343942,3744	4278325,1842	20	343913,4061	4278317,9278
21	343930,8373	4278322,7323	22	343921,9918	4278333,3117
23	343933,6849	4278329,2821	24	343923,3425	4278344,3842

εργοδότης:	ΑΙΚΑΤΕΡΙΝΗ ΚΑΥΚΟΥΤΣΟΥ		
εργα:	ΑΠΟΤΥΠΩΣΗ ΣΤΑΥΛΑΙΚΩΝ ΕΓΚΑΤΑΣΤΑΣΕΩΝ		
τοποθεσία:	Τ.Κ ΣΥΚΕΑΣ Δ. ΔΩΡΙΔΟΣ εκτός οικισμού		
μελετητής:	ΜΙΛΠΑΔΗΣ ΑΣΗΜΑΚΟΠΟΥΛΟΣ		
θέμα σχεδίου:	ΤΟΠΟΓΡΑΦΙΚΟ ΔΙΑΓΡΑΜΜΑ	αριθμός σχεδίου:	T-01
κλίμακας:	1:200	κωδικός μελετητή:	
υπογραφή:		σφραγίδα:	ΜΗΤΑΜΕΤΡΗΣΗ ΓΕΩΡΓΙΟΥ ΑΣΗΜΑΚΟΠΟΥΛΟΥ ΜΕΛΟΣ Τ.Ε.Ε. ΑΡ. ΜΗΤΡΩΟΥ 8340 ΑΡΜ:65865534 - ΔΟΥ. ΔΙΕΠΡΩΤΩΝ ΑΙΔΩΡΙΚΗ ΒΟΚΛΙΑΣ ΤΗΛ: 2260-2240