

Χαρακτηρίζουμε ως έκταση που δεν είναι ΔΑΣΟΣ ή ΔΑΣΙΚΗ ΕΚΤΑΣΗ, εμπόρουσα στις διατάξεις του άρθρου 3, παρ. 6α του Ν.998/79, μη διεκδίκητη καθ' οιονδήποτε τρόπο απ' τις διατάξεις της δασικής νομοθεσίας, την έκταση του τμήματος Α2 που βρίσκεται στη θέση «Λαγκάδα», της Τοπικής Κοινότητας Σειρών, της Δ.Ε. Αρσανίας, του Δήμου Καλαβρύτων, εμβαδού 11449,10 τ.μ. και με στοιχεία περιμέτρου 1-2-3-4-5-6-7-8-9-10-11-12-13-14-15-16-17-18-19-20-21-22-23-24-25-26-27-28-29-30-31-Ε-Δ-Γ-Β-Α-1 και ως έκταση ΧΩΡΤΟΛΙΒΑΔΙΚΗ και ΠΕΤΡΩΔΗΣ που δεν είναι ΔΑΣΟΣ ή ΔΑΣΙΚΗ ΕΚΤΑΣΗ, εμπόρουσα στις διατάξεις του άρθρου 3, παρ. 6β και 6γ, του Ν.998/79, για την οποία έχουν εφαρμογή οι διατάξεις της παρ. 7, η οποία προστέθηκε με την παρ. 2 του άρθρου 1 του Ν.3208/2003 στο άρθρο 3 του Ν.998/79 και τελεί υπό την διοίκηση και διαχείριση της Δασικής Υπηρεσίας, την έκταση του τμήματος Β που βρίσκεται στην ίδια θέση, έχει εμβαδό ίσο με 4086,00 τ.μ. και στοιχεία περιμέτρου τα 41-42-43-44-45-46-47-48-49-50-51-52-53-54-55-56-57-58-59-41.

Η έκταση του τμήματος Α1 που βρίσκεται στην ίδια θέση, έχει εμβαδό ίσο με 34,90 τ.μ. και στοιχεία περιμέτρου Α-Β-Γ-Δ-Ε-32-33-34-35-36-Α δεν χαρακτηρίστηκε, διότι έχει ήδη χαρακτηριστεί με την υπ' αριθ. 104001/3088/25.11.2011 πράξη χαρακτηρισμού, ως «έκταση που δεν είναι δάσος ή δασική» του άρθρου 3 του Ν.998/79 και ως εκ τούτου δεν είναι δυνατό να χαρακτηριστεί εκ νέου.

ΣΗΜΕΙΟ	ΣΥΝΤΕΤΑΓΜΕΝΕΣ ΕΓΣΙΑ Β7	ΣΗΜΕΙΟ	ΣΥΝΤΕΤΑΓΜΕΝΕΣ ΕΓΣΙΑ Β7
Α	319551.2765, 4190723.8658	Δ	319554.3800, 4190688.3500
Β	319552.8400, 4190724.6200	Ε	319553.8972, 4190685.9922
Γ	319553.6000, 4190708.9400		

ΘΕΩΡΕΙΤΑΙ
 Σύμφωνα με τον αριθμ. 03/2016 Απόφαση
 ως Β Τεχνικός Επιτροπής Εξέτασης Αντιρρ.
 6φω. π.Ε Αχαΐας
 Πάτρα 7 Απριλίου 2016
 Ο Γραφείο
 Τα Ημέρα
 1. Αρ. Ηλίου Βασιλείου
 2. Γεωργία Φοιταίου
 3. Αρ. Ηλίου Βασιλείου

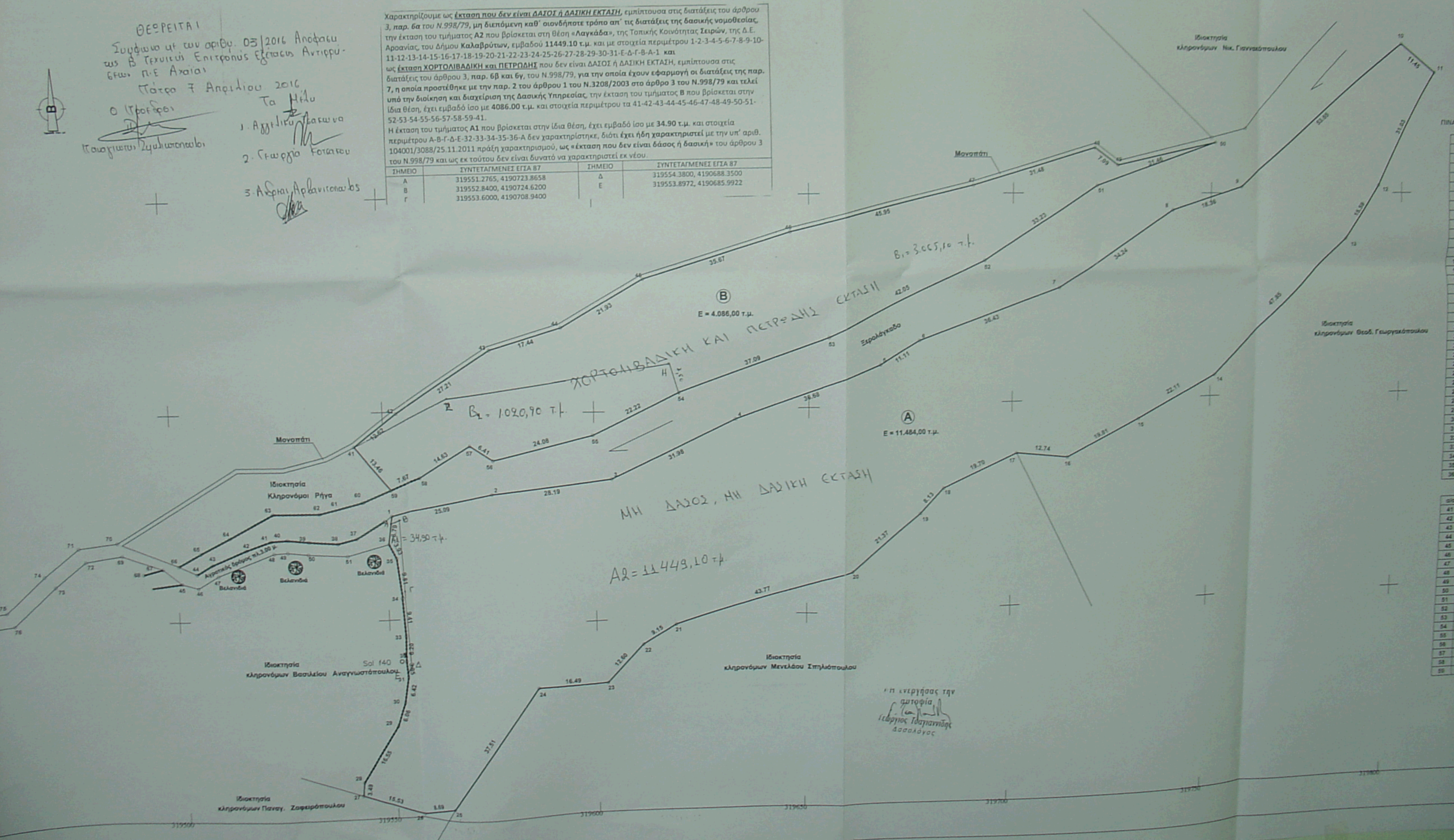
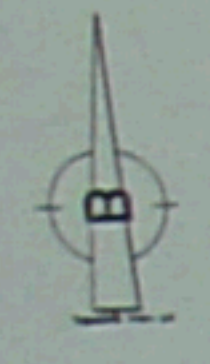

Η υπεργήσας την
 αυτοψία
 Γεωργιος Ιωακείμης
 Δασολόγος