

ΑΑ	X	Y	Μητ
A1	369052.183	4122281.890	A1-A2: 24.85
A2	369073.024	4122248.154	A2-A3: 38.21
A3	369105.186	4122227.820	A3-A4: 15.56
A4	369119.275	4122220.820	A4-A5: 15.25
A5	369133.334	4122215.024	A5-A6: 5.52
A6	369136.564	4122210.544	A6-A7: 5.00
A7	369134.291	4122206.083	A7-A8: 7.08
A8	369126.346	4122202.346	A8-A9: 10.21
A9	369118.807	4122196.986	A9-A10: 10.20
A10	369122.584	4122189.115	A10-A11: 18.53
A11	369120.894	4122170.892	A11-A12: 23.82
A12	369097.298	4122169.867	A12-A13: 12.83
A13	369086.549	4122178.912	A13-A14: 40.19
A14	369046.999	4122169.790	A14-A15: 3.84
A15	369043.423	4122170.482	A15-A16: 18.36
A16	369028.432	4122181.065	A16-A17: 12.81
A17	369020.467	4122191.123	A17-A18: 25.01
A18	369027.453	4122215.136	A18-A19: 14.74
A19	369023.180	4122229.248	A19-A20: 8.85
A20	369024.294	4122238.133	A20-A21: 18.36
A21	369035.801	4122282.434	A21-A22: 13.20
A22	369040.144	4122284.899	A22-A1: 12.46

Κορυφές: 22 Περὶμετρος: 354.59 μ.
ΤΥΠΟΣ ΥΠΟΛΟΓΙΣΜΟΥ ΕΜΒΛΑΔΟΥ
 $E = 0.5 \sum X_i(Y_{i+1} - Y_i)$
 Ε (Α1, Α2, Α3, Α4, Α5, Α6, Α7, Α8, Α9, Α10, Α11, Α12, Α13, Α14, Α15, Α16, Α17, Α18, Α19, Α20, Α21, Α22, Α1) = 7.083,88 τμ

ΔΗΛΩΣΗ ΙΔΙΟΚΤΗΤΗ
 Ο παρακάτω υπογράφων ιδιοκτήτης δηλώνει ότι τα όρια του γηπέδου με στοιχεία "Α 1, Α2, Α3, ..., Α21, Α22, Α1" και εμβαδόν 7.083,88 τ.μ. που βρίσκεται στη θέση ΨΗΛΗ ΡΑΧΗ Τοπικής Κοινότητας Μεγάλης Βρύσης της Δημοτικής Ενότητας Οινόφυτος του Δήμου Σπάρτης, Νομού Λακωνίας υπεδείχθησαν από εμένα και ευδύναμαι για την ακρίβεια των δηλουμένων ορίων.
 Ο ΔΗΛΩΝ
[Signature]

Υ Π Ο Μ Ν Η Μ Α
 ----- ΟΡΙΟ ΓΗΠΕΔΟΥ
 ----- ΧΩΜΑΤΟΔΡΟΜΟΣ

ΣΤΟΙΧΕΙΑ ΓΕΩΔΑΙΤΙΚΟΥ ΣΥΣΤΗΜΑΤΟΣ ΑΝΑΦΟΡΑΣ
 Ε.Γ.Σ.Α. 87 (Ελληνικό Γεωδαιτικό Σύστημα Αναφοράς)
 Ελλειψοειδές GRS 80 α=6378137 φ=1/298.2572236
 Εγκάρσια Μερκατορική Προβολή
 Κεντρικός Μεσημβρινός λ₀ = 24 Κ₀ = 0,9996
 Στον Κεντρικό Μεσημβρινό Αναφοράς το χ = 500.000
 Η εξάρτηση από το Ελληνικό Γεωδαιτικό Σύστημα Αναφοράς 1987 πραγματοποιήθηκε με χρήση του Ελληνικού Συστήματος Εντοπισμού (HEPOS), μέσω της τεχνικής RTK (προσδιορισμός θέσης σε πραγματικό χρόνο με GPS διπλής συχνότητας).

Δεν πραγματοποιήθηκε έλεγχος τίτλων ιδιοκτησίας

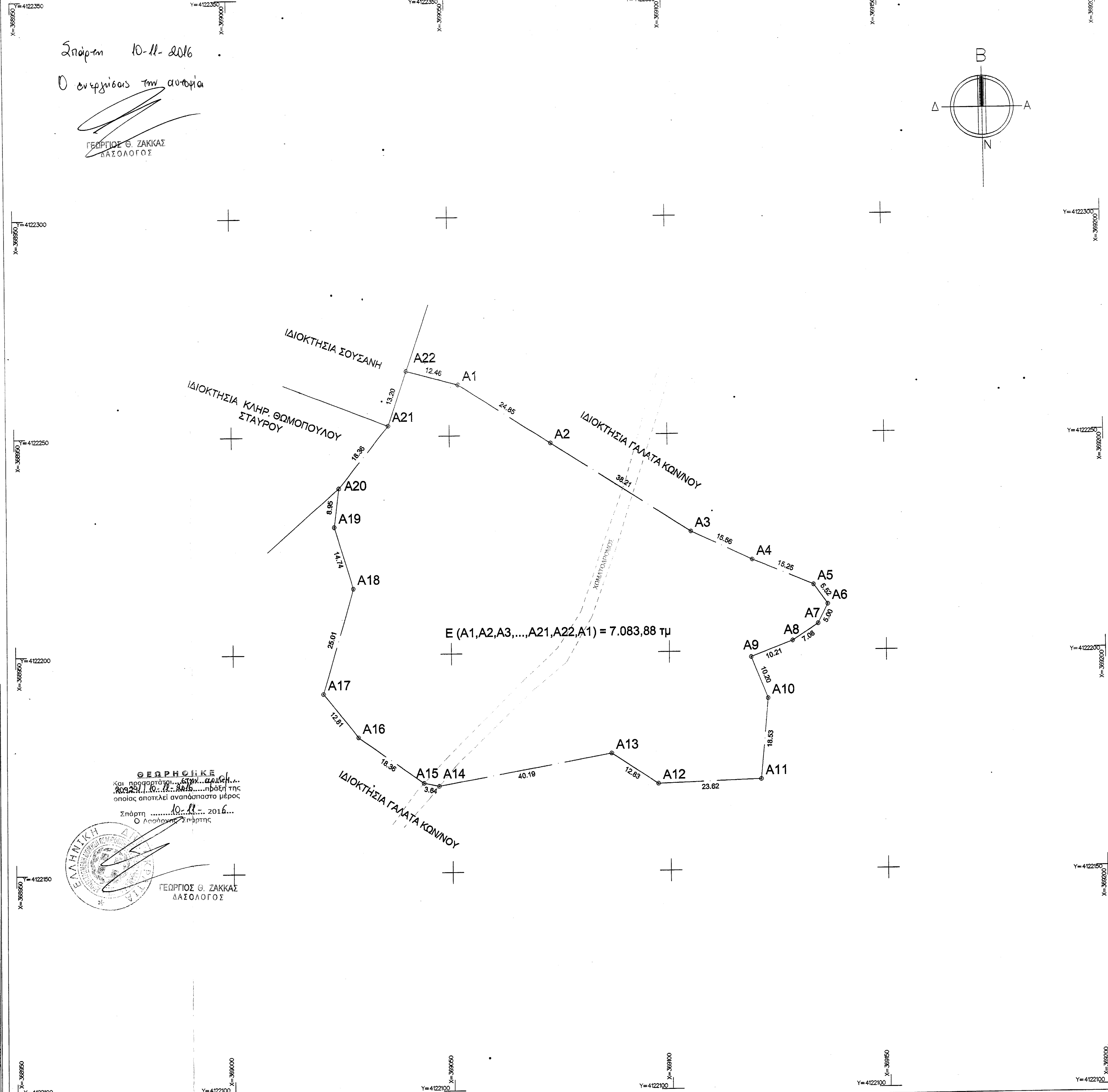

ΓΕΩΡΓΙΟΣ Θ. ΖΑΚΚΙΑΣ
 ΔΑΣΟΛΟΓΟΣ
 Σημάρτη 10-11-2016
 Ο Λεωφόρος Σπάρτης

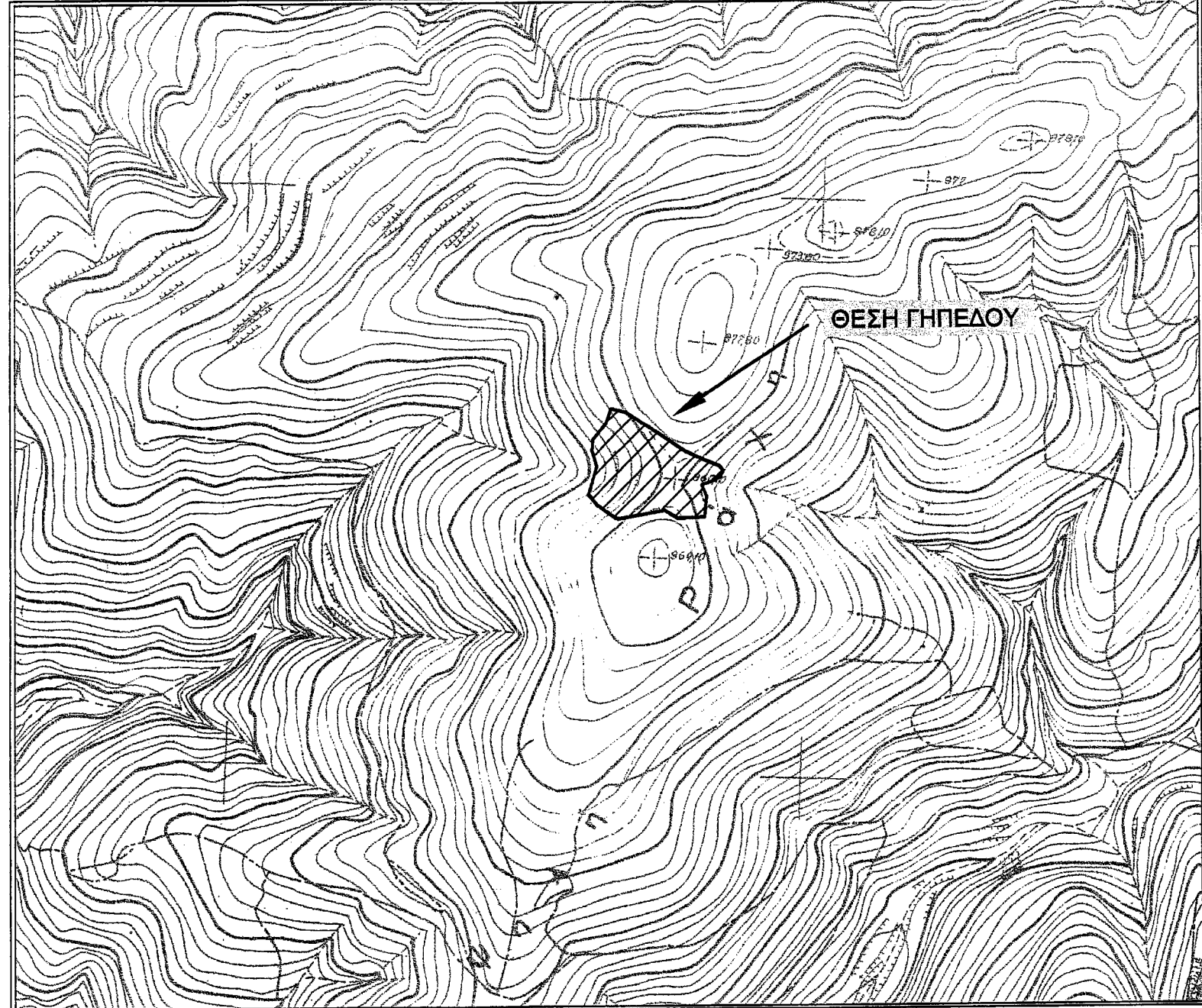

ΑΠΟΣΠΑΣΜΑ ΑΠΟ ΤΟ ΧΑΡΤΗ ΤΗΣ Γ.Υ.Σ ΜΕ ΑΡΙΘΜΟ 73235 ΚΛΙΜΑΚΑΣ 1:5000

ΟΡΟΙ ΔΟΜΗΣΗΣ [Π.Δ./24-5-85 ΦΕΚ 270/31-5-85]
 [Π.Δ.3212 ΦΕΚ 308Α/31-12-2003]
 [Ν. 3937/2011 ΦΕΚ Α60/31-03-2011]

ΟΡΟΙ ΔΟΜΗΣΗΣ ΕΚΤΟΣ ΟΡΙΩΝ ΠΕΡΙΟΧΗΣ ΟΡΟΥΣ ΠΑΡΝΩΝΑ ΥΠΡΟΠΟΥ ΜΟΥΣΤΟΥ ΦΕΚ 353 Α.Α.Π.Θ.06-09-2010 ΑΡΙΘΜΟΣ ΑΠΟΦΑΣΗΣ 33999 ΟΠΩΣ ΤΡΟΠΟΠΟΙΗΘΗΚΕ ΜΕ ΤΗΝ ΥΠ'ΑΡΙΘΜΟΝ 26524 ΑΠΟΦΑΣΗ ΦΕΚ 160 Α.Α.Π.Θ.16-08-2011

ΑΡΤΙΟΤΗΤΑ 6000 τ.μ.
 ΚΑΤΑ ΠΑΡΕΚΚΛΙΣΗ 4000 τ.μ.

1. α) Ε = 4000 τμ Π = 25μ σε κοινόχρηστο δρόμο [Εγγρ. - 1256/1-3-05] [παρέκκλιση : 4000μ προ 31.12.2003]
 β) Π = 45μ Β = 50μ Ε = 4000τμ
 Συντελεστής Δόμησης
 Ποσοστό Κάλυψης
 Ελάχιστη απόσταση από τα όρια Π.Δ./24-5-85

γ) Για περιοχές εντός Natura
 Ε = 4000.00 τμ προ 31/03/2011
 Ε = 10000.00 τμ για δημιουργία μετά 31/03/2011

ΚΑΤΑ ΠΑΡΕΚΚΛΙΣΗ [ισχύουν μόνο για περιοχές εκτός Natura]

2. α) Ε = 2000 τμ την 24-4-77 (εντός ζώνης πάλεων, κωμών, οικισμών)
 β) Για γήπεδα με πρόσωπο σε Διεθνής Εθνικές Επαρχιακές κλπ οδοὺς
 αα) Π = 10μ Β = 15μ Ε = 750τμ προ 12-11-82
 ββ) Π = 20μ Β = 35μ Ε = 1200τμ προ 12-09-84
 γγ) Π = 25μ Β = 40μ Ε = 2000τμ προ 17-10-78
 δδ) Ε = 4000 τμ από 17-10-78 εως 31-5-85

ΕΡΓΟ	ΑΠΟΤΥΠΩΣΗ ΓΗΠΕΔΟΥ
ΕΡΓΟΔΟΤΗΣ	ΚΩΝΣΤΑΝΤΙΝΟΣ ΓΑΛΑΤΑΣ
ΘΕΣΗ	"ΨΗΛΗ ΡΑΧΗ" ΕΚΤΟΣ ΟΡΙΩΝ ΟΙΚΙΣΜΟΥ Τ.Κ. ΒΑΜΒΑΚΟΥΣ Δ.Ε. ΟΙΝΟΥΝΤΟΣ - Δ. ΣΠΑΡΤΗΣ - Ν. ΛΑΚΩΝΙΑΣ
ΜΕΛΕΤΗΤΗΣ	ΣΠΥΡΙΔΩΝ ΒΟΥΡΑΝΤΩΝΗΣ ΠΟΛΙΤΙΚΟΣ ΜΗΧΑΝΙΚΟΣ Α.Π.Θ. ΤΡΙΑΚΟΣΙΩΝ 73 - 2731 101410

ΘΕΜΑ ΣΧΕΔΙΟΥ :
ΤΟΠΟΓΡΑΦΙΚΟ ΔΙΑΓΡΑΜΜΑ

ΚΛΙΜΑΚΑ 1 : 500
 ΗΜΕΡΟΜΗΝΙΑ ΑΥΓΟΥΣΤΟΣ 2016

ΥΠΟΓΡΑΦΗ - ΣΦΡΑΓΙΔΑ
 ΒΟΥΡΑΝΤΩΝΗΣ Γ. ΣΠΥΡΙΔΩΝ ΠΟΛΙΤΙΚΟΣ ΜΗΧΑΝΙΚΟΣ ΔΙΠΛΩΜΑΤΟΥΧΟΣ Α.Π.Θ. ΑΡ. ΜΗΤΡΟΥΥ ΤΕΕ 114658 ΤΡΙΑΚΟΣΙΩΝ 73-ΣΠΑΡΤΗ ΤΗΛ.: 6947 304542 Α.Φ.Μ. 065160866 Δ.Ο.Υ. ΣΠΑΡΤΗΣ