

ΤΕΜΑΧΙΟ -429-

Το παρόν διαγραμμό συνοψίζει
 την... 169.430/8-14-16...
 χαρακτηρισμού της οδού αυτής
 σύμφωνα με το μετρητικό σχέδιο

Η Αναλυτική της Διεύθυνση Δομικών Έργων
 Προστασίας

ΕΛΛΗΝΙΚΗ ΔΗΜΟΚΡΑΤΙΑ
 ΥΠΟΥΡΓΕΙΟ ΠΕΡΙΒΑΛΛΟΝΤΟΣ, ΧΩΡΟΤΑΞΙΑΣ ΚΑΙ ΔΙΑΧΕΙΡΙΣΗΣ ΤΗΣ ΑΝΤΙΣΤΡΟΦΗΣ ΚΙΝΗΣΗΣ ΤΡΑΦΗΜΑΤΩΝ
 ΓΕΝΙΚΗ ΔΙΕΥΘΥΝΣΗ ΔΟΜΩΝ ΕΡΓΩΝ
 Διεύθυνση Δομικών Έργων
 Αρμόδιος ΠΕ 2 με.Α. Βοσ. Ρο

ΤΕΜΑΧΙΟ -428-

ΔΡΟΜΟΣ ΑΝΑΔΑΣΜΟΥ ΠΛ. 8,00 μ.

172,55

ΤΕΜΑΧΙΟ -430-

ΠΡΟΧΕΙΡΟ ΚΑΤΑΛΥΜΑ
 $E = (10,30 \times 10,30) = 106,09 \text{ τ.μ.}$

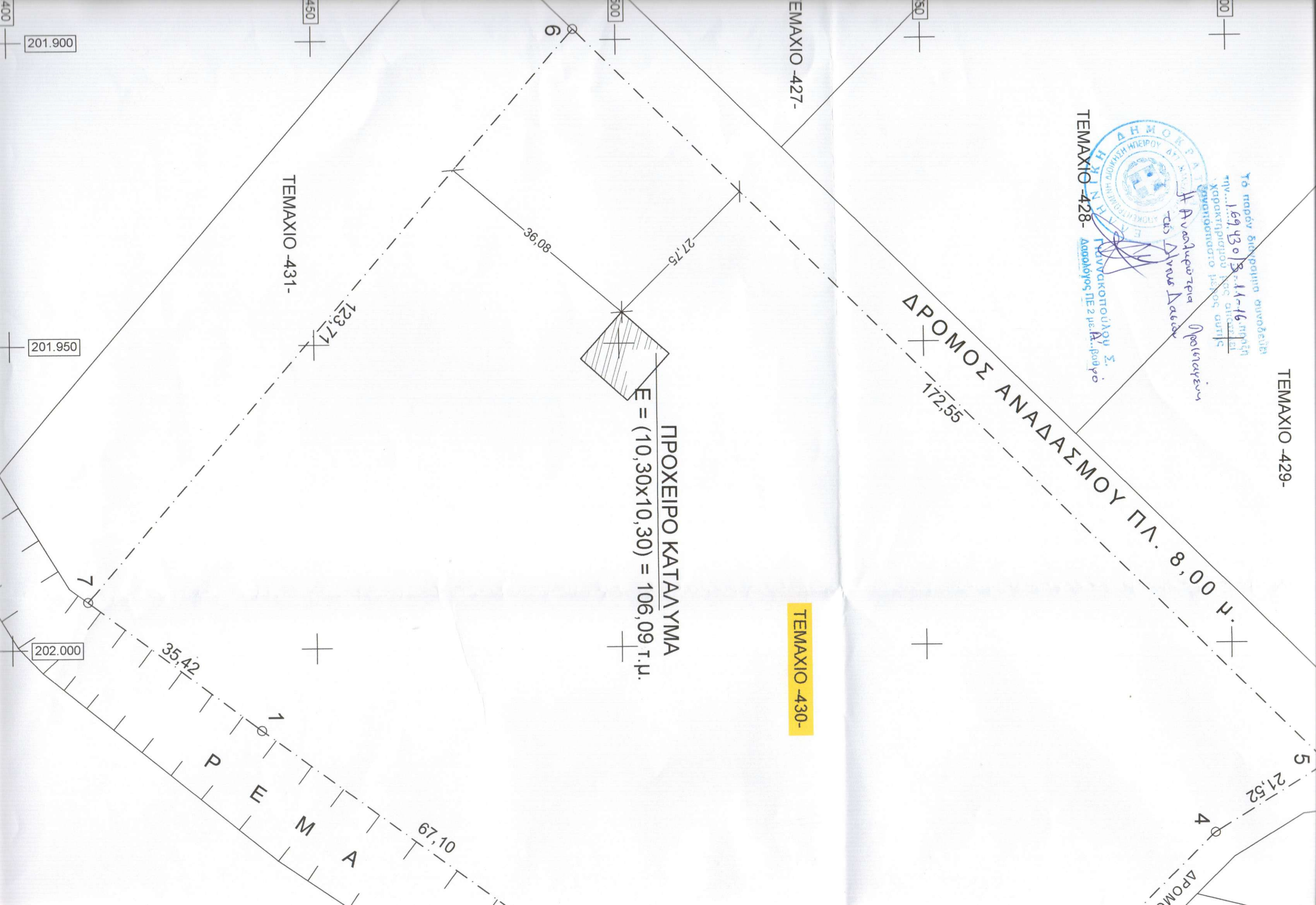

201.900

201.950

202.000

450

500

550

600

ΑΠΟΣΠΑΣΜΑ ΟΡΘΟΦΩΤΟΓΡΑΦΙΑΣ ΕΥΡΥΤΕΡΗΣ ΠΕΡΙΟΧΗΣ



ΤΕΜΑΧΙΟ -433-

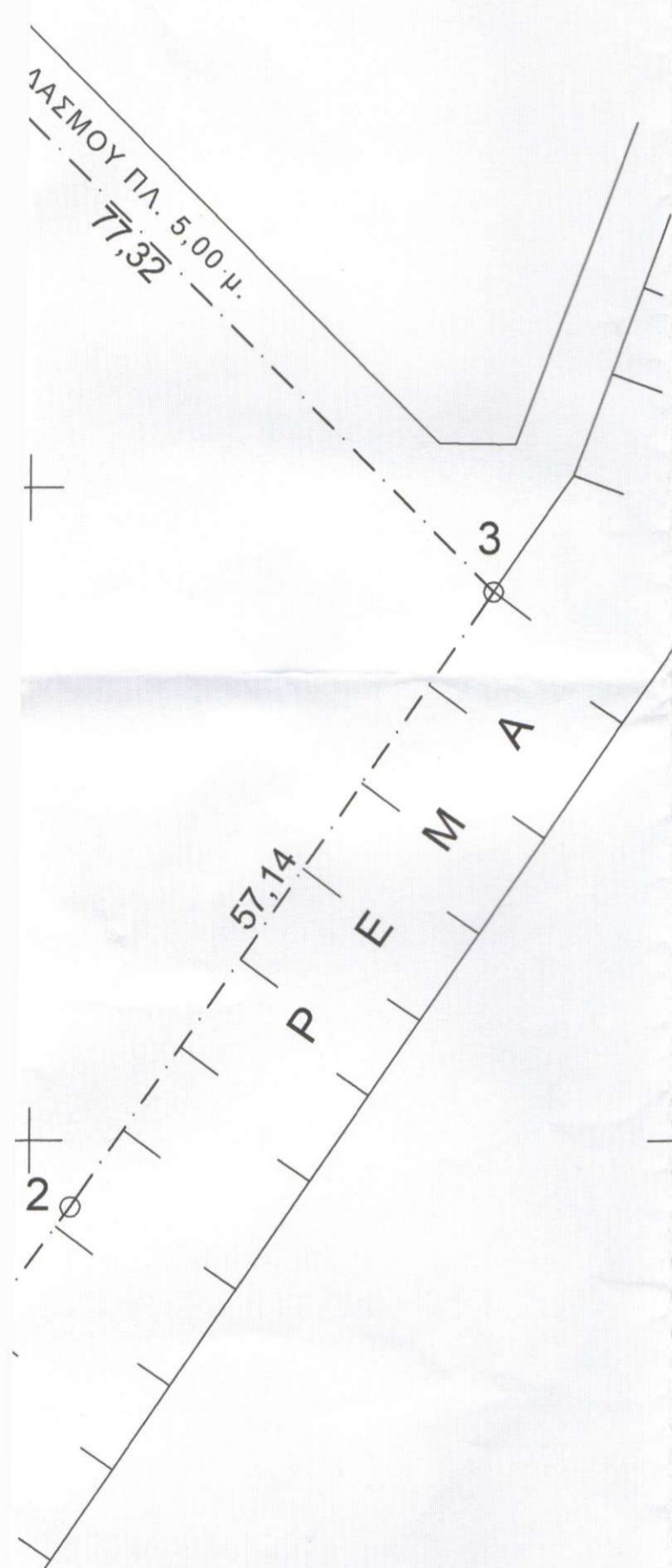

ΤΕΧΝΙΚΟ ΓΡΑΦΕΙΟ ΜΕΛΕΤΩΝ
ΑΝΤΩΝΙΟΣ ΓΚΟΓΚΑΣ
ΑΓΡΟΝΟΜΟΣ ΤΟΠΟΓΡΑΦΟΣ ΜΗΧΑΝΙΚΟΣ Ε.Μ.Π.
ΓΡΗΓΟΡΙΟΥ ΛΑΜΠΡΑΚΗ 17 - ΗΓΟΥΜΕΝΙΤΣΑ

ΤΟΠΟΓΡΑΦΙΚΟ ΔΙΑΓΡΑΜΜΑ

ΚΛΙΜΑΚΑΣ 1:500

ΘΕΜΑ : ΑΠΟΤΥΠΩΣΗ ΑΚΙΝΗΤΟΥ ΣΤΟ ΖΕΡΒΟΧΩΡΙ - ΔΗΜΟΥ ΣΟΥΛΙΟΥ - ΠΕΡΙΦΕΡΕΙΑΚΗΣ ΕΝΟΤΗΤΑΣ ΘΕΣΣΠΡΩΤΙΑΣ

ΕΡΓΟΔΟΤΗΣ : ΑΝΑΣΤΑΣΙΟΥ ΣΤΕΡΓΙΟΣ

ΥΠΟΜΝΗΜΑ

1. Αποτυπώθηκε το ακίνητο, το οποίο αποτελεί το τεμάχιο με αριθμό -430- αναδασμού Ζερβοχωρίου έτους 2003, με περιμετρικά στοιχεία [1-2-3-4-5-6-7-1], εμβαδού κατά τον αναδασμό 18.219,00 τ.μ. και εμβαδού 18.243,88 τ.μ. κατά την παρούσα αποτύπωση σε σύστημα Ε.Γ.Σ.Α. '87.
2. Εντός του οικοπέδου υπάρχει πρόχειρη σταβλική εγκατάσταση εμβαδού $E = (10,30 \times 10,30) = 106,09$ τ.μ.

ΔΗΛΩΣΗ ΕΡΓΟΔΟΤΗ ΥΠΟΔΕΙΞΗΣ ΟΡΙΩΝ

Δηλώνω υπεύθυνα ότι τα όρια του ακινήτου που αποτυπώνονται στο παρόν διάγραμμα υποδείχθηκαν στον μηχανικό από εμένα αυτοπροσώπως.

Ο Δηλών

ΔΗΛΩΣΗ ΜΗΧΑΝΙΚΟΥ (Ν.651/77 & 1337/83)

Δηλώνω υπεύθυνα ότι το ακίνητο που αποτυπώνεται στο παρόν διάγραμμα, βρίσκεται εκτός ορίων οικισμού Ζερβοχωρίου, εντός αναδασμού και είναι άρτιο και οικοδομήσιμο κατά Γ.Ο.Κ.

9 Φεβρουαρίου 2016

Ο Δηλών & συντάξας μηχανικός

ΠΙΝΑΚΑΣ ΣΥΝΤΕΤΑΓΜΕΝΩΝ
(Ε.Γ.Σ.Α. '87)

ΣΗΜΕΙΟ	X	Y
1	202013.44	4366440.81
2	202053.12	4366494.92
3	202085.50	4366541.99