

ΑΠΟΤΙΜΑΣΙΑ ΑΠΟ ΟΡΘΟΦΩΤΟΓΡΑΦΙΑ ΤΟΥ ΚΤΗΜΑΤΟΛΟΓΙΟΥ. ΚΑΙΜΑΚΑ 1:10000

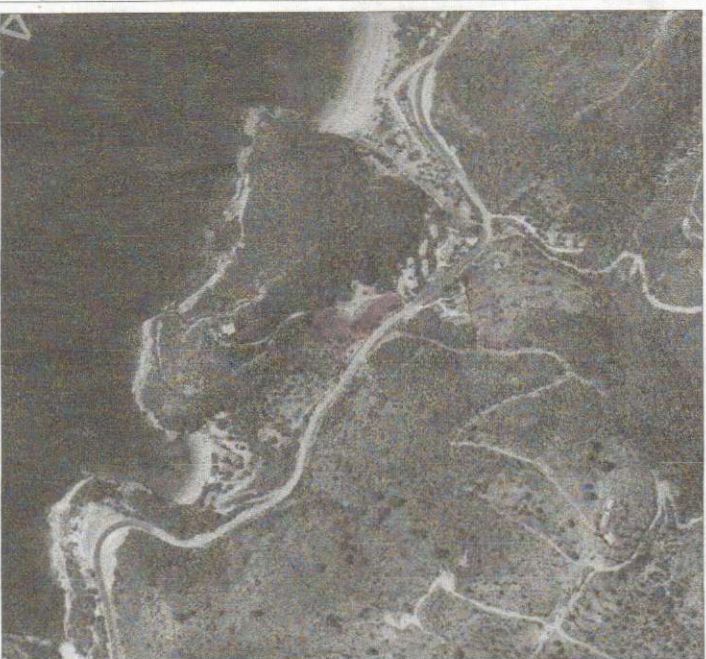

Κωδικός: 1354	E= 3168.14 μ ²	
Κορυφές	X	Y
1	177853.989	4367382.228
2	177894.027	4367351.793
3	177839.029	4367314.468
4	177826.563	4367339.373
5	177844.811	4367352.899
6	177804.067	4367423.778
7	177811.120	4367431.900
8	177819.302	4367420.937
9	177832.796	4367403.472
10	177836.695	4367398.796
11	177840.300	4367394.752
12	177843.710	4367391.224
13	177847.048	4367388.061
14	177850.433	4367385.113

Ελληνικό Γεωγραφικό Σύστημα Αναφοράς: 1987 (Ε.Γ.Α. 87)
 Ελαστικός σωλήνας: GNSS 80 (φ = 6.378 137 m, ιτ = 288.257222(1))
 Προβολή: Έσωση Μερικότητας
 Κεντρικός Μεσημβρινός: φ = 24° 00' 00" μκ κο = 0.989800
 Κεντρική Εκτροπή: φ = 49' 00" 00"
 Τετραγωνική Μέτρηση: φ = 0' 00" 00"

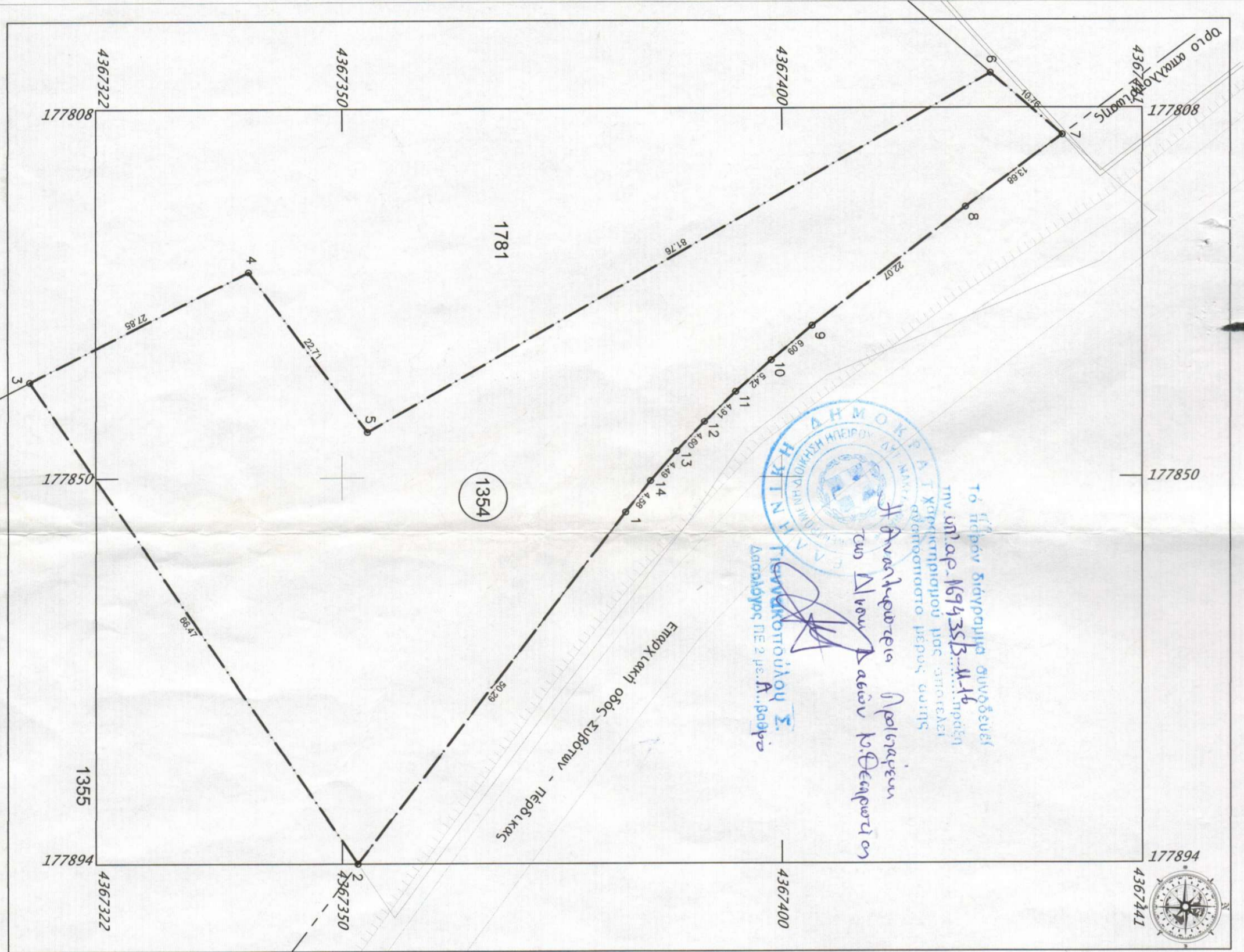

Το παρόν διάγραμμα συντάσσεται
 την υπ.αρ. 1694353/Β-11-16 πράξη
 της Χαρτογράφησης για σκοπούς
 αξιοποίησης μερής αυτής

*Η αναθεώρηση αποτελείται
 των Διευθ. Δεσφ. Κ. Θεσσαλονίκης*

ΚΩΝΣΤΑΝΤΙΝΟΣ Η. ΚΟΤΣΙΝΗΣ
 Δασολόγος ΠΕ 2 με Α. Βαθμ. 1



ΤΟΠΟΓΡΑΦΙΚΟ ΔΙΑΓΡΑΜΜΑ

ΙΔΙΟΚΤΗΤΗΣ : Βλάχος Ευάγγελος

ΘΕΣΗ : Σύβοτα

ΗΜ/ΝΙΑ : Ιούλιος 2016

ΚΑΙΜΑΚΑ : 1 : 500

Το αγροτεμάχιο με τα στοιχεία 1-2-3-4...-13-14-1 έχει εμβαδό E=3168,14 μ² και είναι το τμήμα του τεμαχίου με αριθμό 1354 της διανομής αγροκλήματος Συβότων έτους 1959, το οποίο έχει απομείνει μετά την απαλλοτρίωση για την διάνοξη της επαρχιακής οδού Συβότων - Πέδολκας.
 Το παραπάνω αγροτεμάχιο είναι άγριο και μπορεί να οικοδομηθεί σύμφωνα με τις πολεοδομικές διατάξεις του ισχύοντος.

ΚΩΝΣΤΑΝΤΙΝΟΣ Η. ΚΟΤΣΙΝΗΣ
 ΔΙΠΛ. ΑΓΡΟΝ. ΤΟΠΟΓΡΑΦΟΣ ΜΗΧΑΝΙΚΟΣ
 ΕΓΓΛΙΚΟΥ ΜΕΤΣΟΒΙΟΥ ΠΟΛΥΤΕΧΝΕΙΟΥ
 ΜΕΛΟΣ Τ.Ε.Ε. ΑΡΙΘΜΟΣ ΜΗΤΡΩΟΥ 70976
 ΤΡ. ΑΜΑΡΥΝΗΣ 17 ΗΓΟΥΜΕΝΙΤΣΑ - ΤΗΛ. 26650 27025
 Α.Φ.Μ. 047308974 ΔΟΥ ΗΓΟΥΜΕΝΙΤΣΑΣ