

ΠΙΝΑΚΑΣ ΣΥΝΤΕΤΑΓΜΕΝΩΝ ΚΟΡΥΦΩΝ ΑΓΡΟΤΕΜΑΧΙΟΥ ΣΕ Ε.Γ.Σ.Α. 87

ΚΟΡΥΦΕΣ	X	Y
1	288458.494	4188860.853
2	288487.565	4188875.302
3	288506.611	4188849.850
4	288518.334	4188834.352
5	288503.732	4188816.587
6	288476.153	4188845.953

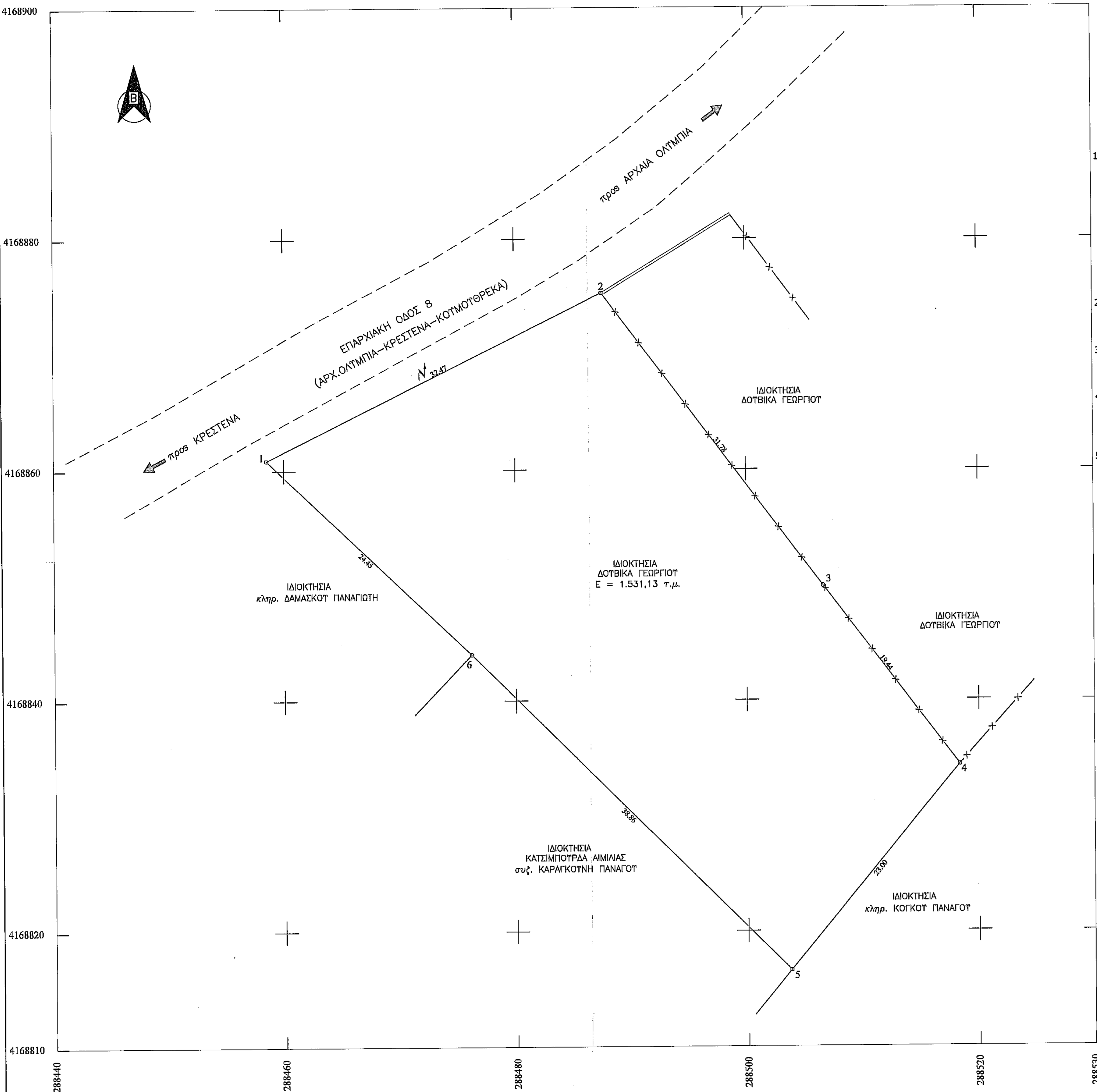

ΥΠΟΜΝΗΜΑ

- ΠΡΟΔΙΑΓΡΑΦΕΣ ΣΥΝΤΑΞΗΣ ΤΟΠΟΓΡΑΦΙΚΟΥ ΔΙΑΓΡΑΜΜΑΤΟΣ
  - Η αποτύπωση του αγροτεμαχίου πραγματοποιήθηκε με την χρήση γεωδαιτικού σταθμού Topcon GPT-3007N, με Serial Number 4F0970
  - Οι συντεταγμένες των κορυφών του αγροτεμαχίου που αναφέρονται στο Τοπογραφικό Διάγραμμα είναι στο Ελληνικό Γεωδαιτικό Σύστημα Αναφοράς 1987 (ΕΓΣΑ 87)
  - Η εξάρτηση από το ΕΓΣΑ 87 πραγματοποιήθηκε κάνοντας χρήση του σταθμού PYRG (0069) του ιδιωτικού δικτύου SmartNet της εταιρίας Metrica A.E., με συντεταγμένες (X,Y)=(276051.205,4172917.834)
  - Για τις μετρήσεις χρησιμοποιήθηκε GNSS δέκτης Leica GS08 Plus με Serial Number 1850458 με καταγραφή συχνοτήτων L1 και L2 του συστήματος GPS και GLONASS.
  - Ο υπολογισμός του εμβαδού έγινε με βάση τις ορθογωνικές συντεταγμένες των κορυφών του αγροτεμαχίου.
- ΘΕΣΗ ΑΓΡΟΤΕΜΑΧΙΟΥ: Εκτός οικισμού Τ.Κ. Φλόκα Ηλείας, Δημ. Ενότητας Αρχ. Ολυμπίας, Δήμου Αρχ. Ολυμπίας με κατά κανόνα αρτιότητα 4.000,00 τ.μ.
- ΕΜΒΑΔΟΝ ΑΓΡΟΤΕΜΑΧΙΟΥ  
Ε (1,2,3,4,5,6,1) = 1.531,13 τ.μ.
- ΟΡΟΙ ΔΟΜΗΣΗΣ  
- Π.Δ. 24/3-5-1985, ΦΕΚ 270Δ'  
- Π.Δ. 3-09-1993, ΦΕΚ 1161Δ/20-09-1993 (Εντός Ζ.Ο.Ε. Ε)
- ΥΛΟΠΟΙΗΣΗΣ ΟΡΙΩΝ  
Ο υπογεγραμμένος Δουβίκας Γεώργιος, ιδιοκτήτης του αγροτεμαχίου που φαίνεται στο παρόν τοπογραφικό διάγραμμα, δηλώνει ότι τα όρια που έχει υλοποιήσει και υπεδείξει σε αυτό είναι τα ορθά.

Ο Δηλών

*D.G.*

Ο Δηλών

ΒΑΣΙΛΕΙΟΣ Γ. ΓΕΩΡΓΑΚΟΠΟΥΛΟΣ  
ΔΙΠΛΩΧΟΣ ΠΟΛΙΤΙΚΟΣ ΜΗΧΑΝΙΚΟΣ  
ΠΛΑΤΑΝΟΣ ΠΑΤΡΩΝ  
ΜΕΛΟΣ Τ.Ε.Ε. ΑΡ. ΜΗΤΡΩΟΥ 105687  
ΠΛΑΤΑΝΟΣ ΠΑΤΡΩΝ - ΤΗΛ. 26240 22422

ΕΡΓΟΔΟΤΗΣ : ΔΟΥΒΙΚΑΣ ΓΕΩΡΓΙΟΣ

ΕΡΓΟ : ΑΠΟΤΥΠΩΣΗ ΑΓΡΟΤΕΜΑΧΙΟΥ

ΘΕΣΗ : ΕΚΤΟΣ ΟΙΚΙΣΜΟΥ Τ.Κ. ΦΛΟΚΑ

ΔΗΜΟΣ: ΑΡΧΑΙΑΣ ΟΛΥΜΠΙΑΣ

ΜΕΛΕΤΗΤΗΣ:  
ΓΕΩΡΓΑΚΟΠΟΥΛΟΣ ΒΑΣΙΛΕΙΟΣ  
ΔΙΠΛΩΜΑΤΟΥΧΟΣ ΠΟΛΙΤΙΚΟΣ ΜΗΧΑΝΙΚΟΣ

ΘΕΜΑ ΣΧΕΔΙΟΥ:  ΤΟΠΟΓΡΑΦΙΚΟ ΔΙΑΓΡΑΜΜΑ	ΑΡ. ΣΧΕΔΙΟΥ:  <b>A1</b>
--	-------------------------------

ΚΛΙΜΑΚΑ 1:200  
ΗΜΕΡΟΜΗΝΙΑ ΜΕΛΕΤΗΣ: ΟΚΤΩΒΡΙΟΣ 2016

<p>ΣΦΡΑΓΙΔΑ ΠΡΑΞΗ</p> <p>Το παρόν τοπογραφικό διάγραμμα ανήκει στο 205659/2016 πράξη καταχώρησης του διαγράμματος στο 2016</p>	<p>ΥΠΟΓΡΑΦΗ</p> <p>ΒΑΣΙΛΕΙΟΣ Γ. ΓΕΩΡΓΑΚΟΠΟΥΛΟΣ ΔΙΠΛΩΧΟΣ ΠΟΛΙΤΙΚΟΣ ΜΗΧΑΝΙΚΟΣ ΠΛΑΤΑΝΟΣ ΠΑΤΡΩΝ ΜΕΛΟΣ Τ.Ε.Ε. ΑΡ. ΜΗΤΡΩΟΥ 105687 ΠΛΑΤΑΝΟΣ ΠΑΤΡΩΝ - ΤΗΛ. 26240 22422</p>
--	--