

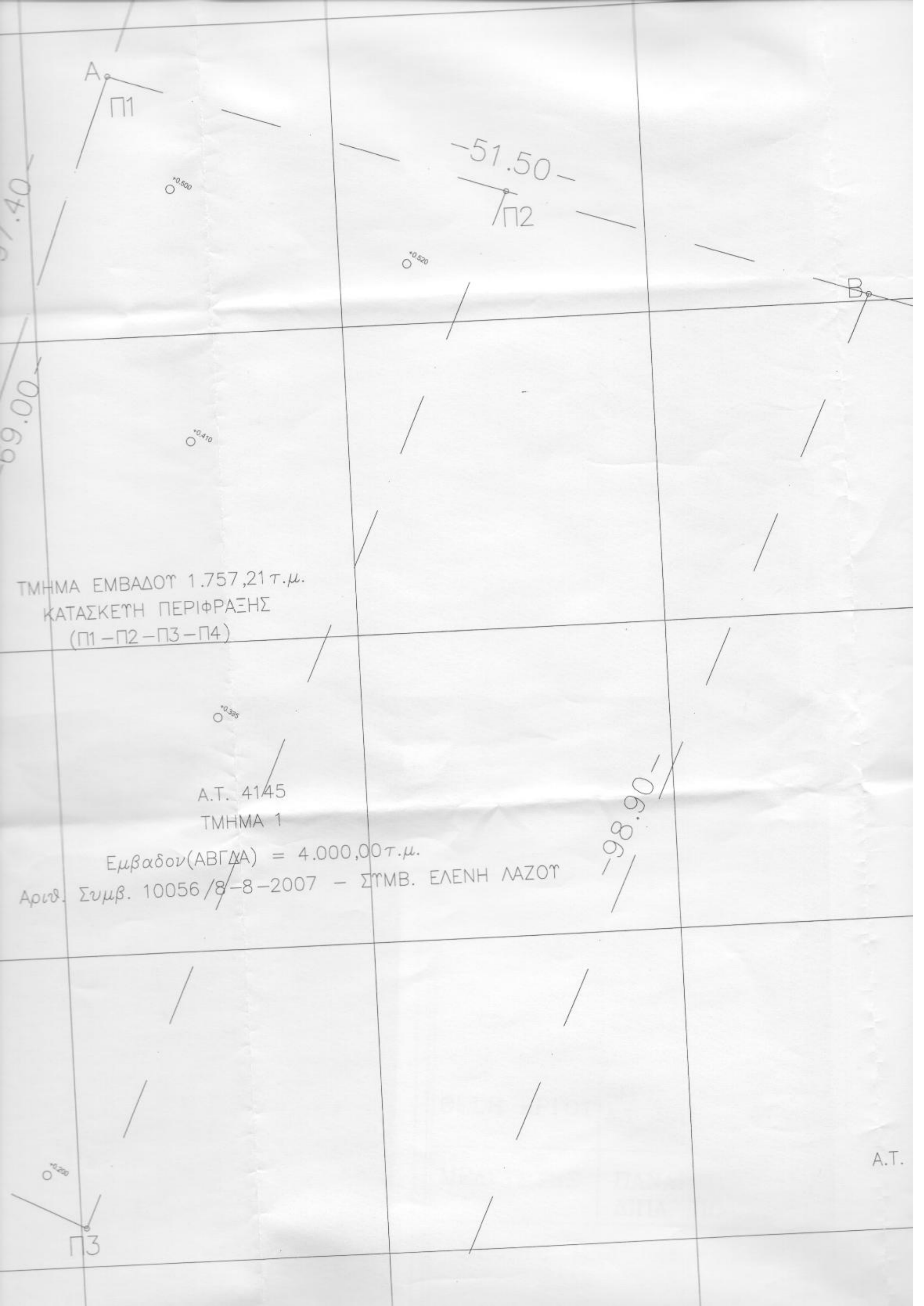

ΙΔΙΟΚΤΗΤΗΣ	ΚΑΔΕΜΛΙΑΔΗΣ ΠΡΟΔΡΟΜΟΣ
ΕΡΓΟ	ΑΔΕΙΑ ΜΙΚΡΗΣ ΚΛΙΜΑΚΑΣ ΓΙΑ ΚΑΤΑΣΚΕΥΗ ΠΕΡΙΦΡΑΞΗΣ
ΘΕΣΗ ΕΡΓΟΥ	ΑΓΡΟΚΤΗΜΑ ΓΙΑΝΝΙΤΣΩΝ Α.Τ. 4145
ΜΕΛΕΤΗΤΗΣ	ΠΑΝΑΓΙΩΤΗΣ ΣΤ. ΣΤΟΓΙΟΣ ΔΙΠΛ. ΠΟΛΙΤΙΚΟΣ ΜΗΧΑΝΙΚΟΣ
ΧΡΟΝΟΣ ΜΕΛΕΤΗΣ: 2016	ΚΛΙΜΑΚΑ 1:200

ΘΕΜΑ ΣΧΕΔΙΟΥ: ΤΟΠΟΓΡΑΦΙΚΟ ΔΙΑΓΡΑΜΜΑ	ΕΠΕΡΧΘΙΚΕ 29 ΕΠΙΧΕΙΡΗΣΗ ΣΥΝΔΡΟΜΩΝ ΑΡΙΘ. ΣΧΕΔΙΟΥ A1
--	--

ΘΕΩΡΗΣΗ ΥΠΗΡΕΣΙΑΣ	ΣΦΡΑΓΙΔΑ-ΥΠΟΓΡΑΦΗ
ΘΕΩΡΗΘΗΚΕ 9.11.2016 ΣΦΟΤΑ ΒΑΒΟΥΡΗ ΔΙΣΙΟΛΟΓΟΣ	ΣΤΟΓΙΟΣ ΣΤ. ΠΑΝΑΓΙΩΤΗΣ ΠΟΛΙΤΙΚΟΣ ΜΗΧΑΝΙΚΟΣ ΠΑΡΕΠΙΣΤΗΜΙΟΥ ΜΠΡΑΪΤΟΝ ΜΕΛΟΣ ΤΗΣ ΑΡ. ΜΗΤΡΟΥ 111941 ΕΛ. ΒΕΝΙΖΕΛΟΥ 68 - ΓΙΑΝΝΙΤΣΑ 23826 03023 ΑΡ.Μ.049 477 835 - ΔΟΥ ΓΙΑΝΝΙΤΣΩΝ



A
Π1

-51.50-
Π2

B

+0.500

+0.520

+0.410

+0.385

+0.200

Π3

ΤΜΗΜΑ ΕΜΒΑΔΟΥ 1.757,21 τ.μ.
ΚΑΤΑΣΚΕΥΗ ΠΕΡΙΦΡΑΞΗΣ
(Π1 - Π2 - Π3 - Π4)

A.T. 4145
ΤΜΗΜΑ 1

Εμβαδον(ΑΒΓΔΑ) = 4.000,00 τ.μ.

Αριθ. Συμβ. 10056 / 8-8-2007 - ΣΥΜΒ. ΕΛΕΝΗ ΛΑΖΟΥ

-98.90-

A.T.

A.T. 4145

ΤΠΟΜΝΗΜΑ ΚΟΡΤΦΩΝ ΤΜΗΜΑΤΟΣ 1		
ΚΟΡΤΦΕΣ	Χ(ΕΓΣΑ '87)	Υ(ΕΓΣΑ '87)
A	366525.5716	4514956.9368
B	366574.3553	4514940.4323
Γ	366531.5689	4514851.2665
Δ	366500.1186	4514892.8031

$\varphi_0 = 40,51$, $\lambda_0 = -1,15$

ΤΠΟΜΝΗΜΑ ΚΟΡΤΦΩΝ ΠΕΡΙΦΡΑΣΗΣ		
ΚΟΡΤΦΕΣ	Χ(ΕΓΣΑ '87)	Υ(ΕΓΣΑ '87)
Π1	366525.5716	4514956.9368
Π2	366551.1475	4514948.2840
Π3	366520.3700	4514882.4100
Π4	366500.1186	4514892.8031