

ΤΟΠΟΓΡΑΦΙΚΟ ΔΙΑΓΡΑΜΜΑ

ΓΗΠΕΛΟΥ Α.Β.Γ.Η.Α. ΟΡΕΙΝΟΥ ΟΓΚΟΥ ΛΙΒΑΛΕΡΟΥ Ν. ΔΡΑΜΑΣ Ε= 18.039,13 τ.μ.
ΚΑΙΜΑΚΑ 1 : 500

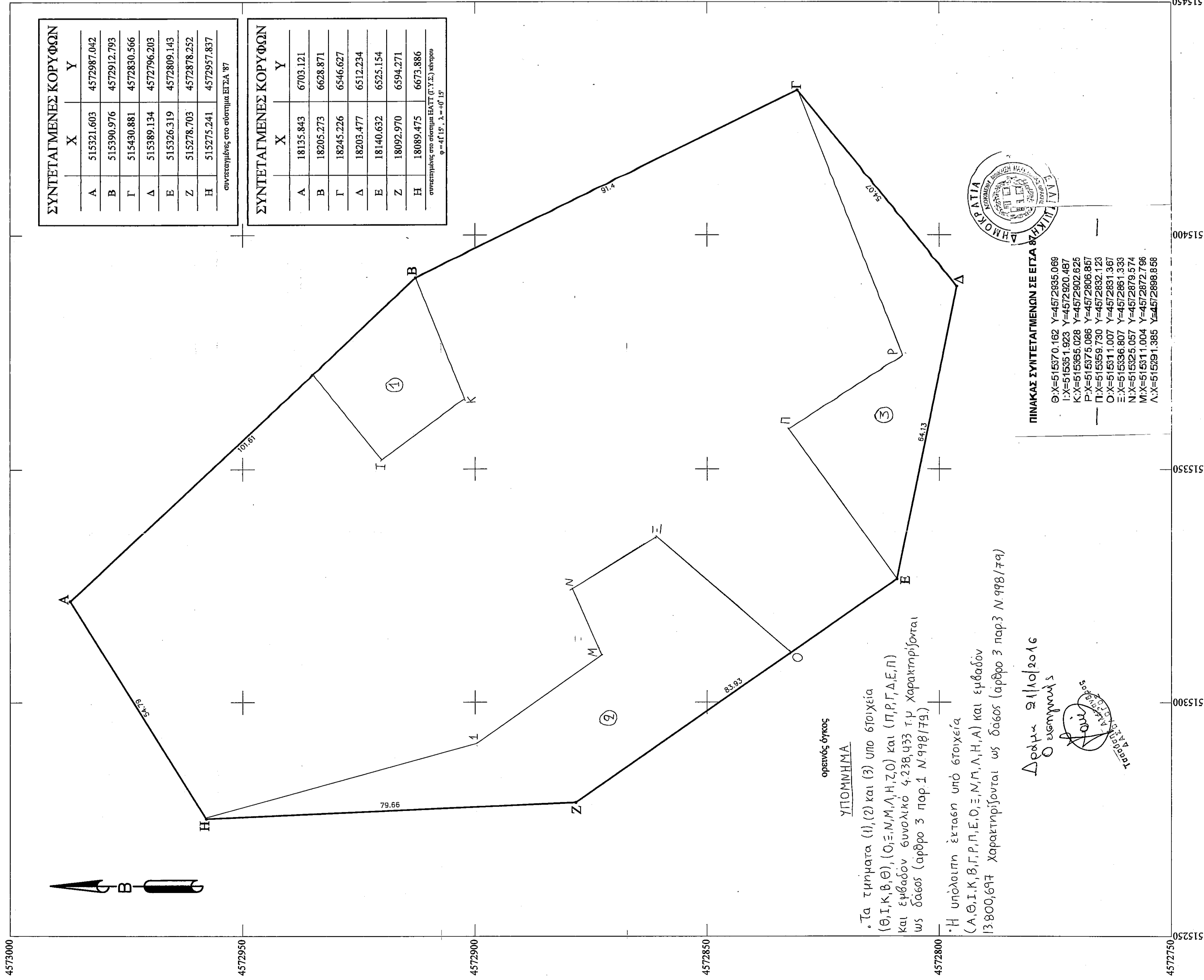

ΑΠΟΣΤΑΣΜΑ ΔΙΑΝΟΜΗΣ ΑΤΡΙΤΟΣ "ΛΙΒΑΛΕΡΟ" Ν. ΔΡΑΜΑΣ ΕΤΟΥΣ 1939
ΑΠΟΣΤΑΣΜΑ ΟΡΘΟΓΩΝΙΑΡΗ
ΚΑΙΜΑΚΑ 1:10.000

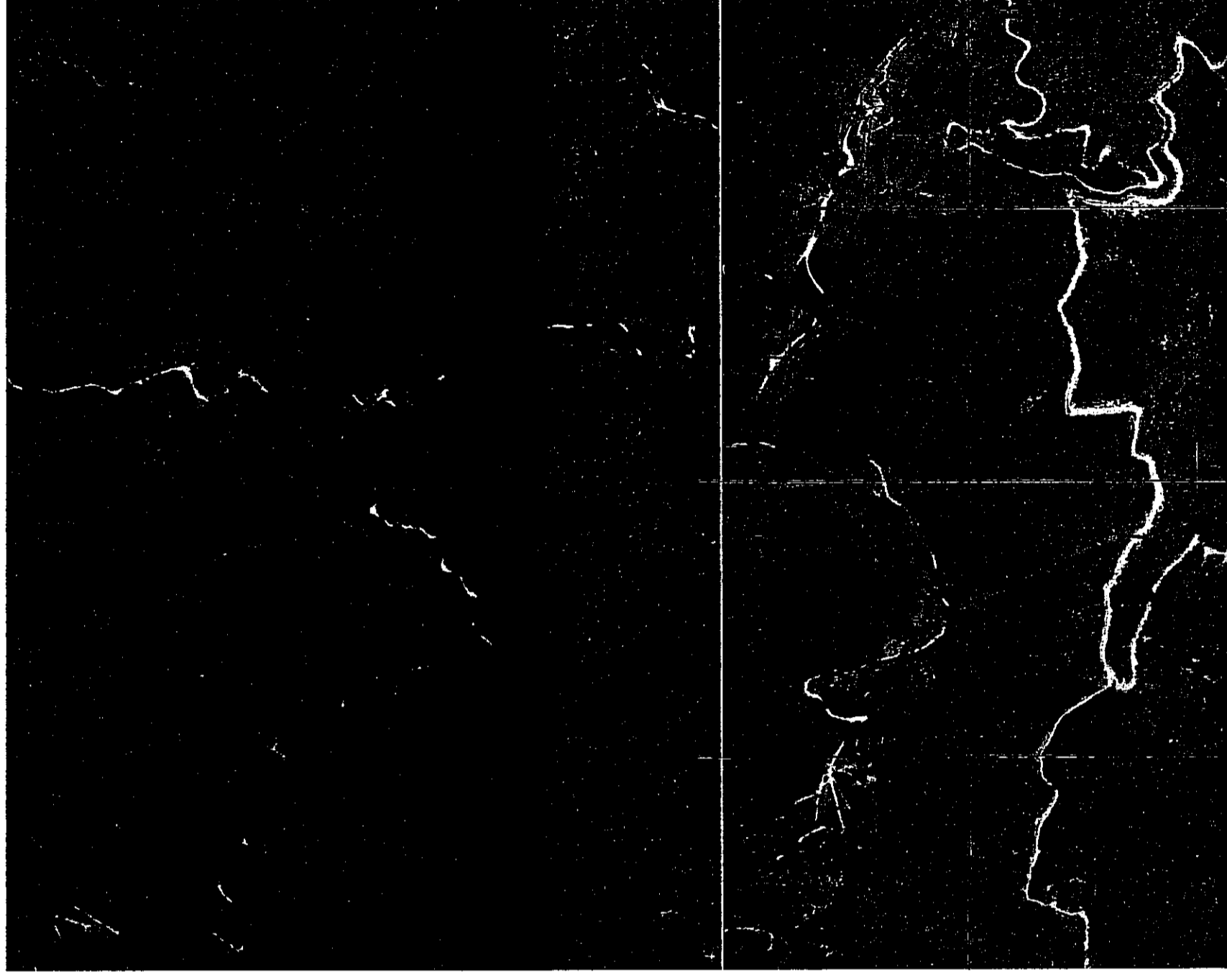

ΤΟΠΟΓΡΑΦΙΚΟ ΔΙΑΓΡΑΜΜΑ

Γ Η Π Ε Λ Ο Υ Α Β Γ Δ Ε Ζ Η Α Σ Τ Ο Ν Ο Ρ Ε Ι Ν Ο Ο Γ Κ Ο
Λ Ι Β Α Λ Ε Ρ Ο Υ Ν Δ Ρ Α Μ Α Σ Ε Μ Β Α Λ Ο Υ Ε = 18.039,13 μ²

ΙΔΙΟΚΤΗΣΙΑΣ:
Κ.Α. 1 : 500

ΥΠΕΥΘΥΝΗ ΔΗΛΩΣΗ

Ο υπογεγραμμένος, Γεωγράφος Μηχανικός Αλιπέδης Ιωάννης, σύμφωνα με το Ν.Δ. 651/27-7-77 του άρθρου 5 των παραγράφων 1 & 2 "περί τεχνικής επίσημης του δημόσιου ή βραβυόνομου", δηλώνω υπεύθυνα ότι το εμφανιζόμενο εγγραμμάριο με στοιχεία Α Β Γ Δ Ε Ζ Η Α είναι όλο το εκδοθέν μόνον και δεν υπάρχουν άλλες διατάξεις στο Ν.1337/1983, δεν υπάρχει πολεοδομική διαταγή, δεν υπάρχει στις διατάξεις του Ν.1337/1983, δεν υπάρχει απογραφή Γ.Π. και δεν υπάρχει στο Γ.Π.Σ. ούτε σε Ζ.Ο.Ε, ούτε επίσης σε περιοχή που τελεί υπό κτηματογράφηση βάσει του Ν. 2308/15-06-1995 περί Εθνικού Κτηματολογίου.
Ανεξάρτητη γραμμή οριζώντος της Δ.Θ.Ε. από πάνω η πλευρά του, ενώ δεν διέρχονται ούτε υπόγειες ή υπέργειες κοινωφελείς εγκαταστάσεις.

Ο υπεσθύνων δηλώνει

Δράμα, 18 Αυγούστου 2014.

ΑΠΟΣΤΑΣΜΑΤΑ Φ.Χ. 1:5.000 ΓΥΣ "3419.8"

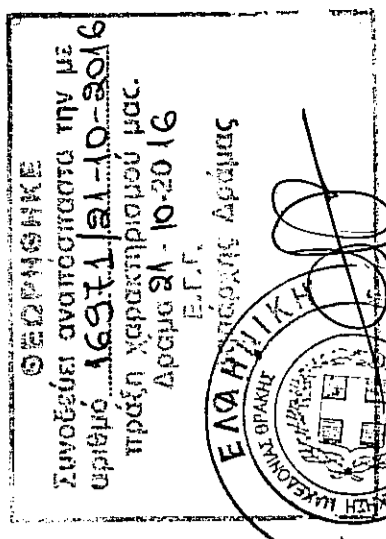
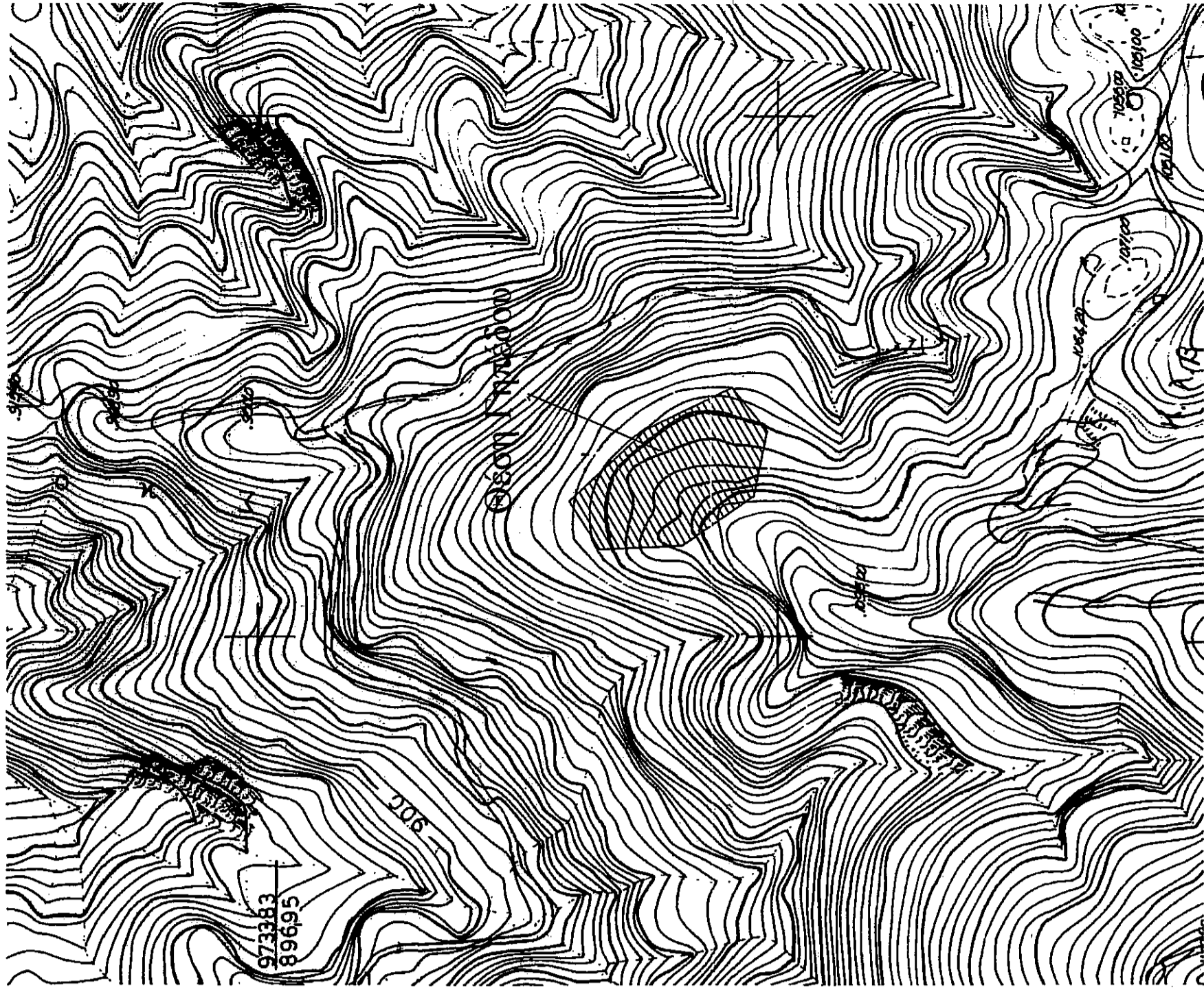

ΕΜΒΛΑΘΝ ΓΗΠΕΛΟΥ (Αναλυτικός υπολογισμός)
E = 1/2 (x+x', y+y') = 18.039,13 μ²

ΟΡΟΙ ΔΟΜΗΣΗΣ (Π.Α. 24/1985/ΦΕΚ Α' 2703/1.5.1985)
Ελάχιστο Εμφάδων : 4000,00 τ.μ.
Πρόσκαμ : 25 μ.
Ποσοστό Κάλυψης : 10 %
Συντελεστής Δόμησης : 0,2
Απόσταση από Ορόσημο : 15,00 μ.
Μήκος Υψος : 7,50 μ

εργαστήριο:	ΑΙΤΗΣΗ ΠΑΡΑΧΩΡΗΣΗΣ ΓΗΠΕΛΟΥ	τίτλος σχεδίου:	ΤΟΠΟΓΡΑΦΙΚΟ ΔΙΑΓΡΑΜΜΑ
κύριος εργοδότης:		μελετητής:	ΙΩΑΝΝΗΣ Π. ΑΛΙΠΕΔΗΣ ΑΡΧ. ΤΟΠΟΓΡΑΦΟΣ ΜΗΧ/ΚΟΣ
μελέτη:	θέση: ΟΡΕΙΝΟΣ ΟΓΚΟΣ ΛΙΒΑΛΕΡΟΥ Ν. ΔΡΑΜΑΣ κλίμακα: 1:500	ημερομηνία:	ΑΥΓΟΥΣΤΟΣ 2014
		σε/α σχεδίου:	1/1

