

Εμβαδολογικός Αγοραστήριος
Ε(ΑΒΓ-ΦΧΨΔΑ1Β1Γ1-ΗΚΛ) = 2135.93 μ²

Καταψήφ.	Καταψήφ.	Καταψήφ.	Καταψήφ.	Εμβαδόν	Υψόμετρο
Α	198543	308	4761294	3.88	
Β	198543	451	4262790	1.23	
Γ	198543	448	4262790	2.42	
Δ	198543	703	4262790	4.58	
Ε	198539	110	4761294	2.87	
Ζ	198538	473	4262790	6.76	
Η	198533	848	4262790	1.45	
Θ	198530	834	4262790	2.27	
Ι	198530	128	4262790	2.26	
Κ	198527	871	4761294	10.57	
Λ	198523	646	4761294	2.26	
Μ	198523	385	4761294	1.48	
Ν	198522	663	4262790	2.07	
Ξ	198517	700	4262790	1.84	
Ο	198513	830	4262790	8.00	
Π	198506	601	4262790	4.18	
Ρ	198502	287	4761294	1.38	
Σ	198499	721	4761294	4.15	
Τ	198496	461	4262790	8.00	
Υ	198489	941	4262790	6.47	
Φ	198484	223	4262790	2.43	
Χ	198481	932	4262790	1.32	
Ψ	198477	315	4262790	1.24	
Ω	198474	375	4262790	0.79	
Α1	198474	193	4262790	1.87	
Β1	198473	191	4262790	3.27	
Γ1	198470	141	4761294	3.35	
Δ1	198468	234	4262790	4.34	
Ε1	198466	448	4262790	4.91	
Ζ1	198465	948	4262790	4.77	
Η1	198462	758	4262790	5.33	
Θ1	198459	287	4262790	4.40	
Ι1	198456	351	4262790	7.47	
Κ1	198456	185	4262790	93.18	



ΕΜΒΑΔΟΛΟΓΙΣΜΟΣ
Έργο με την Μελέτη των Ορθοφωτογράφων
Συντεταγμένων με την Πύξη
E = 2135.93 μ²

Ιδιοκτησία
Μαριάννας Δημητριάδη και
Ευαγγελίας Δημητριάδη

Ιδιοκτησία
Αντωνίου Βανδώρου

Ιδιοκτησία
Μαριάννας Δημητριάδη και
Ευαγγελίας Δημητριάδη

Ιδιοκτησία
Μαριάννας Δημητριάδη και
Ευαγγελίας Δημητριάδη

Ιδιοκτησία
Ιωάννου Βανδώρου

Ιδιοκτησία
Αντωνίου Βανδώρου

Απόσπασμα Ορθοφωτογράφη
Κτηματολόγιο Α.Ε.

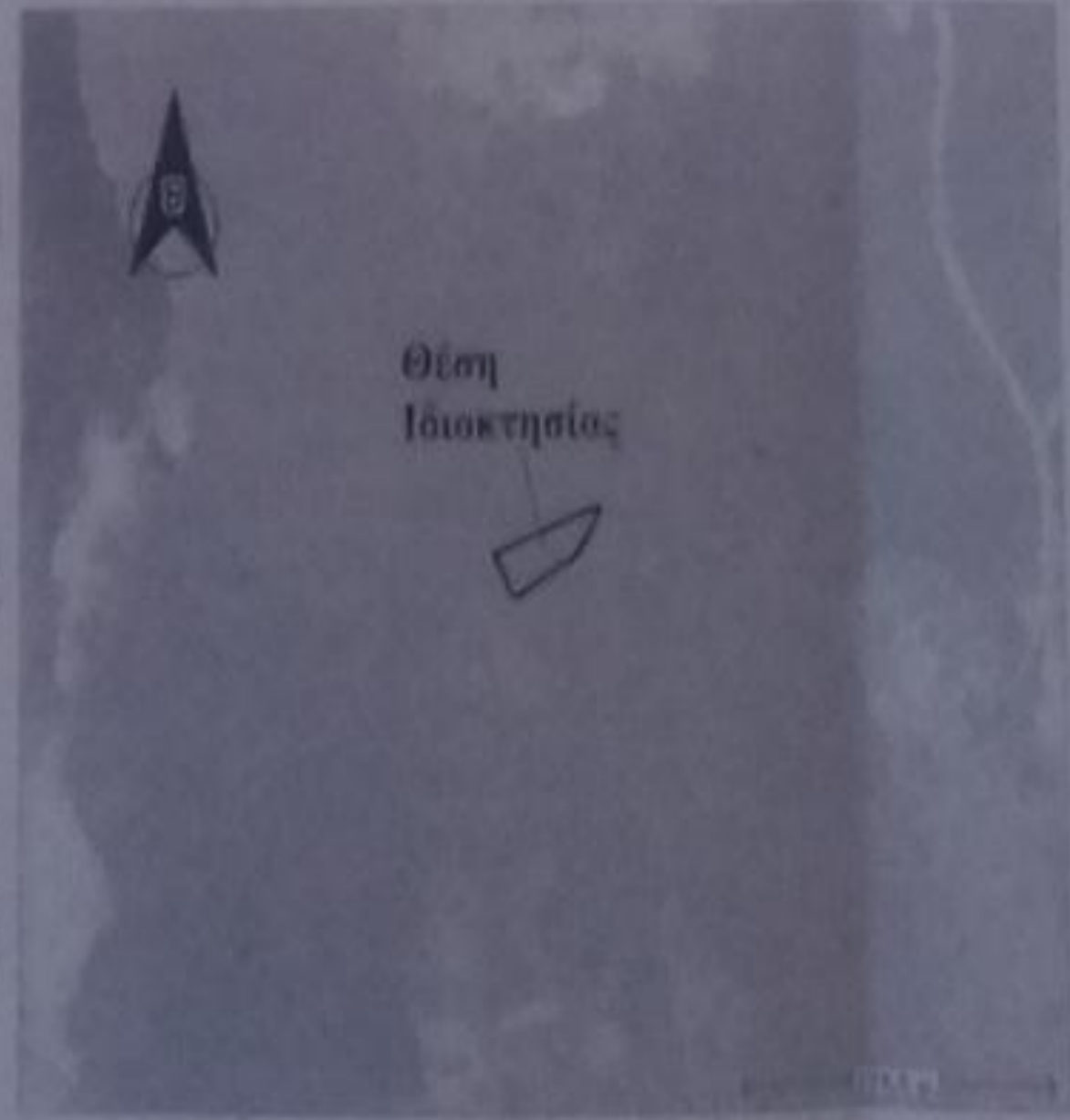

Ο παρόντος υποστηρίξιμος, Συμπίεσης των Μετρημάτων
της Επιστήμης, Σφραγισμένος, με τους αριθμούς 987
και 988, σύμφωνα με το άρθρο 10, του Ν. 1019/80, με
σημεία Ε(ΑΒΓ-ΦΧΨΔΑ1Β1Γ1-ΗΚΛ), ότι έχει Εμβαδόν
E = 2135.93 μ², και ότι οι υψόμετρα των σημείων
Ε(ΑΒΓ-ΦΧΨΔΑ1Β1Γ1-ΗΚΛ) είναι τα ακόλουθα:

Ε(ΑΒΓ-ΦΧΨΔΑ1Β1Γ1-ΗΚΛ) = 2135.93 μ²

Ε(ΑΒΓ-ΦΧΨΔΑ1Β1Γ1-ΗΚΛ) = 2135.93 μ²

Ε(ΑΒΓ-ΦΧΨΔΑ1Β1Γ1-ΗΚΛ) = 2135.93 μ²

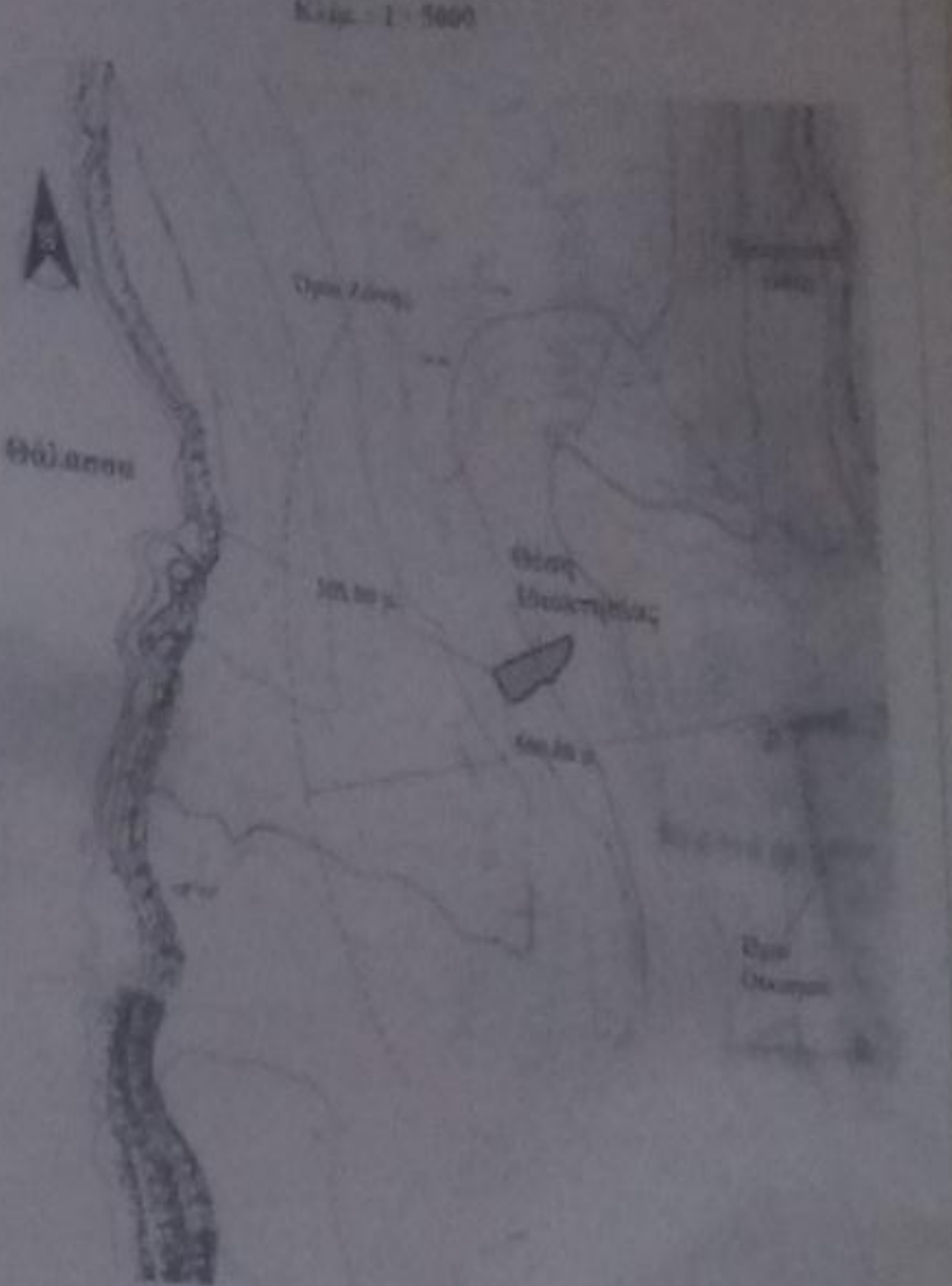

Ο παρόντος υποστηρίξιμος, Κανόνας Γερ. Βουστιάς
Της Μητ. Τοπ. Γραφείο, με την αριθμ. 1000/2004,
για το Αγοραστήριον που συνιστάται στο τοπογραφικό διάγραμμα
στον στοιχείο (ΑΒΓ-ΦΧΨΔΑ1Β1Γ1-ΗΚΛ), ότι έχει
Εμβαδόν E = 2135.93 μ².

Ο παρόντος υποστηρίξιμος, Κανόνας Γερ. Βουστιάς
Της Μητ. Τοπ. Γραφείο, με την αριθμ. 1000/2004,
για το Αγοραστήριον που συνιστάται στο τοπογραφικό διάγραμμα
στον στοιχείο (ΑΒΓ-ΦΧΨΔΑ1Β1Γ1-ΗΚΛ), ότι έχει
Εμβαδόν E = 2135.93 μ².

Ο παρόντος υποστηρίξιμος, Κανόνας Γερ. Βουστιάς
Της Μητ. Τοπ. Γραφείο, με την αριθμ. 1000/2004,
για το Αγοραστήριον που συνιστάται στο τοπογραφικό διάγραμμα
στον στοιχείο (ΑΒΓ-ΦΧΨΔΑ1Β1Γ1-ΗΚΛ), ότι έχει
Εμβαδόν E = 2135.93 μ².

- ΠΑΡΑΡΤΗΡΙΑ
- 1. Στοιχεία στοιχείου Ε.Γ.Σ.Α. 87
 - 2. Τοπογραφικό διάγραμμα 1:500 με τη μελέτη
 - 3. Μετρητικό σημειώμα (με τη γεωδαιτική σημείωση Ο.Π.Μ. Σφραγίδα ΣΤΑ.Γ.Ε.Α. ΤΕ.Ε. Τμήμα Γεωδαιτικής)
 - 4. Μετρητική σημειώμα (με τη γεωδαιτική σημείωση Ο.Π.Μ. Σφραγίδα ΣΤΑ.Γ.Ε.Α. ΤΕ.Ε. Τμήμα Γεωδαιτικής)

ΘΕΩΡΗΘΗΚΕ

Είδηση με
πρόδηση
και του
από μέτρο
και

9/16/04 η 20/6

9/16/04 η 20/6

Ο Τεχ. Μητ.
ΚΩΝΣΤΑΝΤΙΝΟΣ ΓΕΡ. ΒΟΥΣΤΙΑΣ
ΠΛΗΘΥΝΣΗ ΤΟΠΟΓΡΑΦΟΣ ΜΗΧΑΝΙΚΟΣ Τ.Ε.
Α.Π.Σ.Ε.Τ.Ε.Μ.Α.Ε.Α.Ε.

ΚΩΝΣΤΑΝΤΙΝΟΣ ΓΕΡ. ΒΟΥΣΤΙΑΣ
ΠΛΗΘΥΝΣΗ ΤΟΠΟΓΡΑΦΟΣ ΜΗΧΑΝΙΚΟΣ Τ.Ε.
Α.Π.Σ.Ε.Τ.Ε.Μ.Α.Ε.Α.Ε.

ΤΟΠΟΓΡΑΦΙΚΟ ΔΙΑΓΡΑΜΜΑ
Αγοραστήριου

ΙΔΙΟΚΤΗΣΙΑ : ΜΑΡΙΑΝΝΑΣ ΔΗΜΗΤΡΙΑΔΗ και ΘΕΜΙΣΤΟΚΛΑΟΥΣ και
ΕΥΑΓΓΕΛΙΑΣ ΔΗΜΗΤΡΙΑΔΗ και ΘΕΜΙΣΤΟΚΛΑΟΥΣ

ΜΕΤΡ. : ΜΑΔΕ ΕΚΤΟΣ ΟΡΙΣΘΕΝΤΟΣ ΖΩΝΗΣ / ΟΚΙΣΜΟΥ ΣΤΕΦΑΝΙΝ
ΤΟΠΙΚΗ ΚΙΝΗΣΗ ΤΕΤΡΑΓΩΝ

ΣΥΜΜΕΤΡΙΑ : ΙΣΟΝΗ ΗΜΕΙΣ

ΠΡΟΒΛΗΜΑ : ΕΚΤΟΣ ΟΡΙΣΘΕΝΤΟΣ ΖΩΝΗΣ / ΟΚΙΣΜΟΥ ΣΤΕΦΑΝΙΝ

ΠΡΟΒΛΗΜΑ : ΕΚΤΟΣ ΟΡΙΣΘΕΝΤΟΣ ΖΩΝΗΣ / ΟΚΙΣΜΟΥ ΣΤΕΦΑΝΙΝ

ΜΕΤΡ. ΕΜΠ. : ΚΥΡΑΛΟΝΙΑΣ

ΜΕΤΡ. : ΚΥΡΑΛΟΝΙΑΣ

ΜΕΤΡ. : ΚΥΡΑΛΟΝΙΑΣ

ΜΕΤΡ. : ΚΥΡΑΛΟΝΙΑΣ

ΜΕΤΡ. : ΚΥΡΑΛΟΝΙΑΣ

ΜΕΤΡ. : ΚΥΡΑΛΟΝΙΑΣ