

Απόσπασμα Τοπογραφικού Διαγράμματος Γ.Υ.Σ. σε συνίτες Hatt
(Αρ. Διαγρ. 61135 Φ.Χ. 1:5000 ΚΕΦΑΛΟΝΙΑ - ΙΘΑΚΗ)
ΚΛΙΜΑΚΑ 1 : 5.000

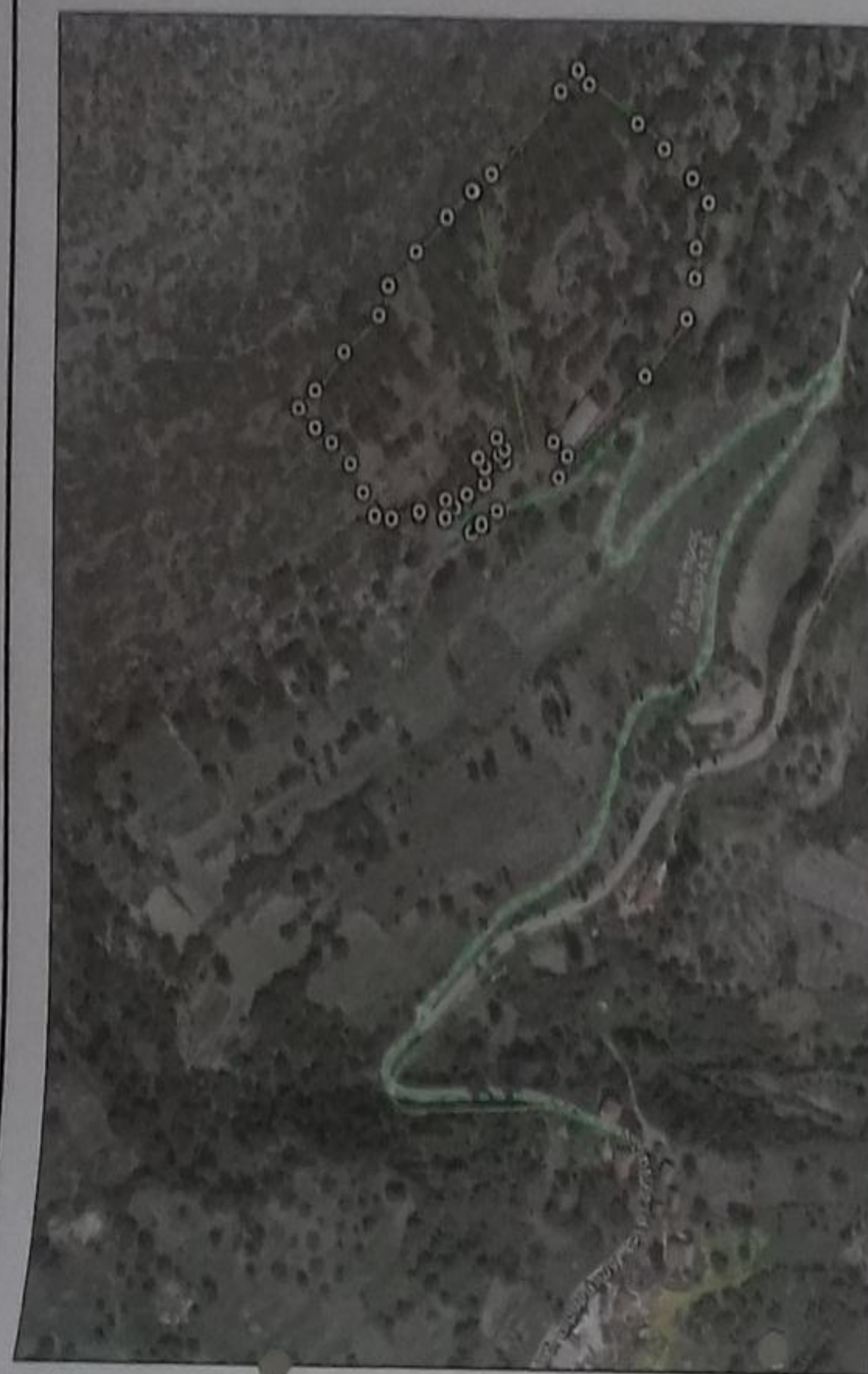

Απόσπασμα Τοπογραφικού Διαγράμματος Γ.Υ.Σ. σε συνίτες Hatt
(Αρ. Διαγρ. 61135 Φ.Χ. 1:5000 ΚΕΦΑΛΟΝΙΑ - ΙΘΑΚΗ)
ΚΛΙΜΑΚΑ 1 : 5.000

1. ΔΗΛΩΣΗ ΥΛΟΠΟΙΗΣΗΣ ΟΡΙΩΝ

Ο παρακάτω υπογραφόμενος ιδιοκτήτης Λεωνίδας Σπ. Καρούσος της ιδιοκτησίας με τα στοιχεία "Α.Β.Γ.Δ.Ε.Ζ.Η.Θ.Ι.Κ.Λ.Μ.Ν.Ξ.Ο.Π.Ρ.Σ.Τ.Υ.Φ.Α" συνολικού εμβαδού 12.180,71 τ.μ. που βρίσκεται εκτός σχεδίου δηλώνω ότι:

- Τα όρια που έχουν υλοποιηθεί στο παρόν τοπογραφικό διάγραμμα είναι ορθά ύστερα από δική μου υπόδειξη και
- Έχω τη νομική ευθύνη για την ακρίβη τους θέση.

Ο Δηλών

2. ΔΗΛΩΣΗ ΜΗΧΑΝΙΚΟΥ (Ν. 651/77)

Το γήπεδο που περιγράφεται με τα στοιχεία (Α.Β.Γ.Δ.Ε.Ζ.Η.Θ.Ι.Κ.Λ.Μ.Ν.Ξ.Ο. Π.Ρ.Σ.Τ.Υ.Φ.Α) ευρίσκεται εκτός σχεδίου στην θέση "ΚΑΛΟΙΡΟΥ" της Τ.Κοιν. Διβάρτων, του Δ.Διαμ. Αγ. Ευφημίας, της Δ.Εν. Πυλάρου, του Δήμου Κεφαλονιάς και έχει εμβαδό Ε = 12.180,71 τ.μ.

- Καθίσταται άρτιο εφόσον και αν υψίσταται ως έχει προ της 31-12-2003 ημίνιας εκδότης Ν.3212/03 και θα καταστεί οικοδομήσιμο κατόπιν εγκρίσεως του αρμόδιου δασαρχείου
- Βρίσκεται εντός περιοχής Natura 2000.
- Απέχει απόσταση 80,00 μ. από την πλησιέστερη επαρχιακή οδό, πλέον των 300,00 μ. από την πλησιέστερη ακτογραμμή και 80,00 μ. από τον πλησιέστερο οικισμό,
- Δεν υπάγεται στις διατάξεις του Ν.1337/83 και δεν οφείλει εσφορά σε γη και χρήμα,
- Εντός αυτού δεν διέρχονται εναερίες γραμμές μεταφοράς υψηλής τάσης ΔΕΗ,
- Εντός αυτού δεν διέρχεται ρέμα,
- Εντός αυτού κτίστηκε αγροτική αποθήκη και υδατοδεξαμενή βάσει της υπ'αριθμ. 393/91 οικοδομικής άδειας,
- Η τοπογραφία του έχει εξετασθεί στο σύστημα συν.Γιένων Ε.Γ.Σ.Α. 87

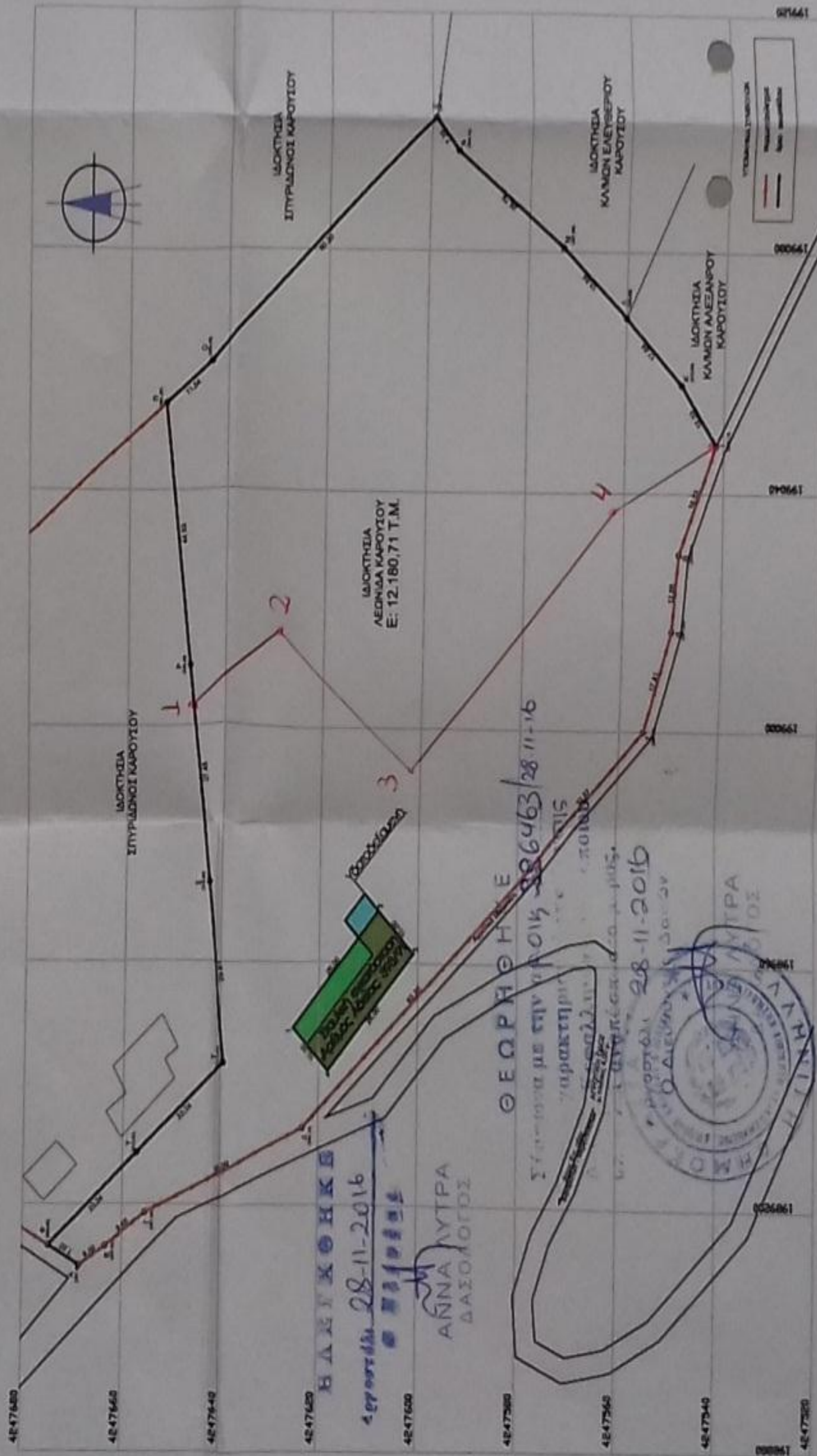

1. ΕΜΒΑΔΟΜΕΤΡΗΣΕΙΣ

ΓΗΠΕΔΟ Ε: 12180,71 Τ.Μ.		Περίμετρος = 513,80 μ.		ΠΛΕΥΡΑ
α/α	X	Y		
A	198909,97	4247668,58		
B	198913,12	4247663,37		6,09
Γ	198918,56	4247655,39		9,65
Δ	198932,60	4247623,24		35,09
E	198975,90	4247577,19		63,20
Z	198999,91	4247555,18		32,67
H	199017,06	4247550,03		17,91
Θ	199029,88	4247548,80		12,68
I	199047,99	4247541,48		19,53
K	199058,00	4247548,66		12,33
Λ	199070,30	4247561,31		17,64
M	199080,88	4247573,00		15,64
N	199096,59	4247594,56		26,79
Ξ	199102,25	4247599,25		7,35
Π	199081,45	4247643,53		60,20
P	199054,51	4247652,76		11,54
Ρ	199010,20	4247647,45		44,63
Σ	198973,02	4247642,99		37,45
T	198943,42	4247639,45		29,81
Υ	198928,32	4247657,12		23,24
Φ	198913,22	4247674,79		23,24
Α	198909,97	4247668,58		7,02

ΣΤΑΥΛΙΚΗ ΕΓΚΪΣΗ Ε: 260,00 Τ.Μ.

Περίμετρος = 72,00 μ.		ΠΛΕΥΡΑ
α/α	X	Y
1	198949,03	4247625,25
2	198968,52	4247608,05
3	198961,51	4247600,92
4	198942,01	4247618,13
1	198949,03	4247625,25

ΕΜΒΑΔΟΜΕΤΡΗΣΕΙΣ :

Οι εμβαδομετρήσεις έγιναν αναλυτικά από τους πίνακες των συνίτων και την σχέση:
 $E = 1/2Σ(X_i+X_{i+1}) \cdot (Y_i - Y_{i+1})$

ΠΑΡΑΤΗΡΗΣΕΙΣ

Το διάγραμμα είναι ενταγμένο στο κρατικό σύστημα συντεταγμένων ΕΓΣΑ 87. Οι διαστάσεις και το εμβαδόν υπολογίστηκαν αναλυτικά από τις συντεταγμένες των κορυφών. Η εξάρτηση από ΕΓΣΑ 87 πραγματοποιήθηκε με σύστημα GPS κάνοντας χρήση του Ελληνικού συστήματος εντοπισμού - HEPOS

ΘΕΟΙΒΟΣ ΧΑΡ ΔΑΜΟΥΚΗΣ
ΑΠΛΟΜΕΤΡΩΤΙΚΟΣ ΜΗΧΑΝΙΚΟΣ
ΕΠΙΧΕΙΡΗΣΙΑΚΟ ΠΡΩΤΟΚΟΛΛΟ
ΜΕΡΟΣ Ε' ΠΡΩΤΟΚΟΛΛΑΙ Τ.Κ. 281,00
ΑΝΟΙΞΗ Τ.Κ. 2202352
2020 12303 Τ.Κ. Δ.ΟΥ ΑΡΓΟΣΤΟΜΟΥ

ΤΟΠΟΓΡΑΦΙΚΟ ΔΙΑΓΡΑΜΜΑ

ΛΕΩΝΙΔΑΣ ΚΑΡΟΥΣΟΣ

ΑΓΟΥΠΤΩΣΗ
ΓΗΠΕΔΟΥ

ΕΓΣΗ
ΕΓΣΗ ΚΑΛΟΙΡΟΥ
ΓΥΛΑΡΟΣ ΚΕΦΑΛΟΝΙΑΣ

ΚΛΙΜΑΚΑ

1:1000

ΠΤΥΧΟΣ

ΜΟΝΟΤΗΤΕ

ΕΓΓΩ