

ΤΟΠΟΓΡΑΦΙΚΟ ΔΙΑΓΡΑΜΜΑ

Ιδιοκτησία: Μαρία Δαμβουλίου
Θέση: "Λατιμέας" Πρίνου
ΜΗΛΙΝΟΥ ΡΕΘΥΜΝΗΣ

ΚΑΛΩΣ: 1:500



Ρέθυμνο 9-8-90
Ο Σωτήρης

ΕΜΜΑΝΟΥΗΛ Ν. ΑΝΥΣΤΑΣ
ΔΙΠΛΩΜ. ΠΟΛΙΤΙΚΟΣ ΜΗΧΑΝΙΚΟΣ
ΕΘΝΙΚΟΥ ΜΕΤΕΩΡΟΛΟΓ. ΠΑΝΤΕΧΝΕΙΟΥ
ΝΕΑΣ Τ.Ε.Ε. ΑΡΙΘΜΟΣ ΠΙΣΤΟΠΟΙΗΤ. 1945
ΕΜΜ. ΚΑΟΥΝΗ 3 - ΡΕΘΥΜΝΟ ΚΡΗΤΗΣ
ΤΗΛ. 0831-28625 & 29374 ΑΦΜ 06673513

ΥΠΟΥΝΗΝΑ

Με τὰ στοιχεία Α-Β-Γ-Δ-Ε-Ζ-Η-Α Έυεται
Ιδιοκτησία Μαρία Δαμβουλίου βρέεται 6 τὸ
λατμέα πρίνου τῆς ἑπαρχίας Μελίμου Ν. Ρεθύμνου
καὶ εἶναι ἀφασμὸς ἑυατοῦ ἐκτὸς ἐλευθέρου
18.672.76 Μ2

© Ενεργήσας την αυτοψία
Δασολόγος

Κων-να Σπυριδάκη
Δασολόγος

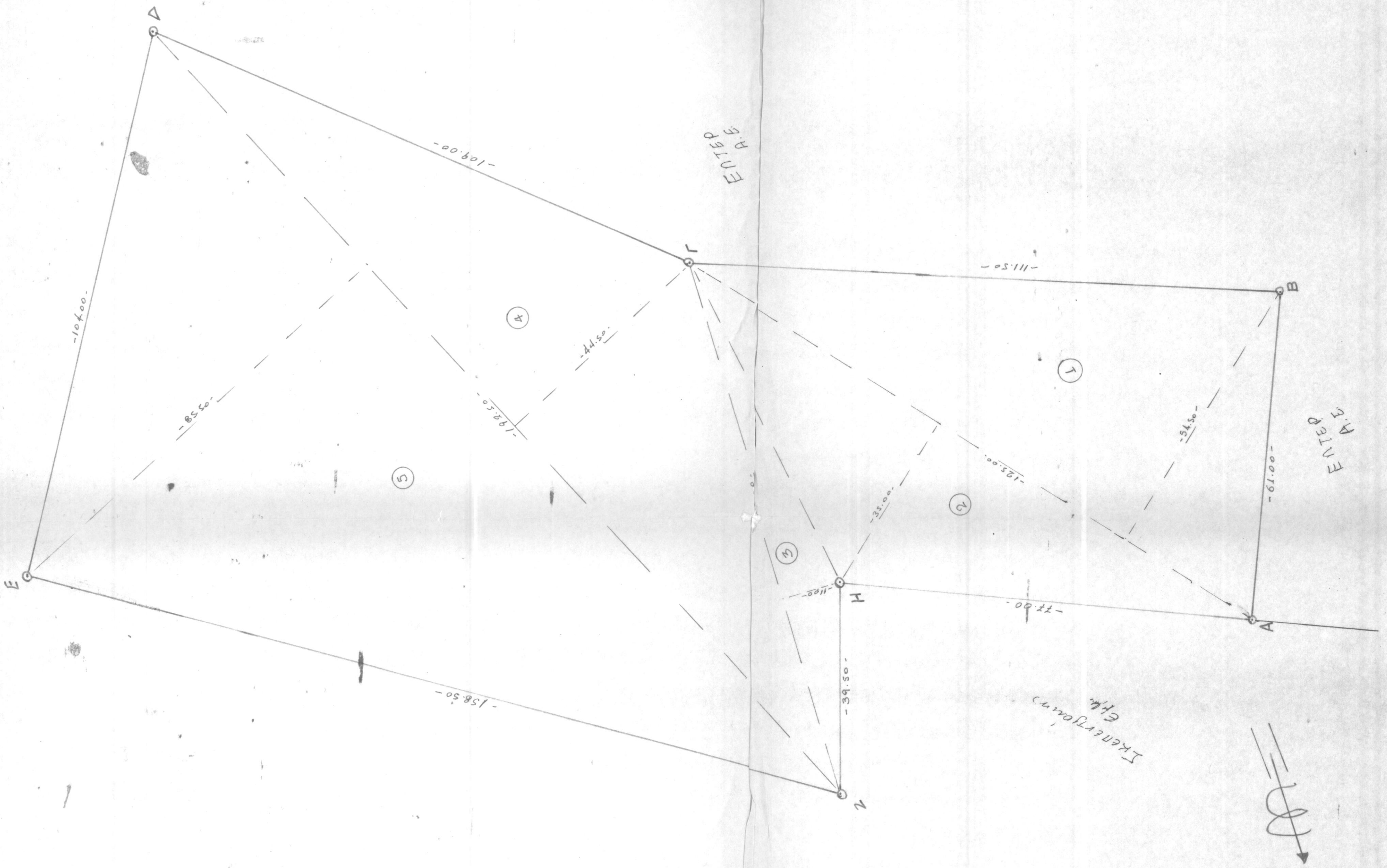

Κεντρικό σημείο

ΕΥΤΕΡ
Α.Α.Ε

ΕΥΤΕΡ
Α.Α.Ε