

ΣΥΝΝΕΣ ΤΕΜΑΧΙΟΥ 31 - ΕΜΒΑΔΟΝ  
ΣΥΣΤΗΜΑ ΗΑΤΤ (41 15', -0 15')

1	9739.59	-24755.77	146.00
2	9885.59	-24755.48	18.00
3	9885.62	-24773.48	86.00
4	9799.62	-24773.65	120.00
5	9799.86	-24893.65	60.00
6	9739.86	-24893.77	138.00
1	9739.59	-24755.77	
Εμβαδόν = 9828.00 τ.μ.			

ΣΥΝΝΕΣ ΤΕΜΑΧΙΟΥ 31 - ΕΜΒΑΔΟΝ  
ΣΥΣΤΗΜΑ ΕΓΣΑ 1987

1	464888.99	4541628.81	146.00
2	465034.99	4541629.09	18.00
3	465035.02	4541611.09	86.00
4	464949.02	4541610.92	120.00
5	464949.26	4541490.92	60.00
6	464889.26	4541490.81	138.00
1	464888.99	4541628.81	
Εμβαδόν = 9828.00 τ.μ.			

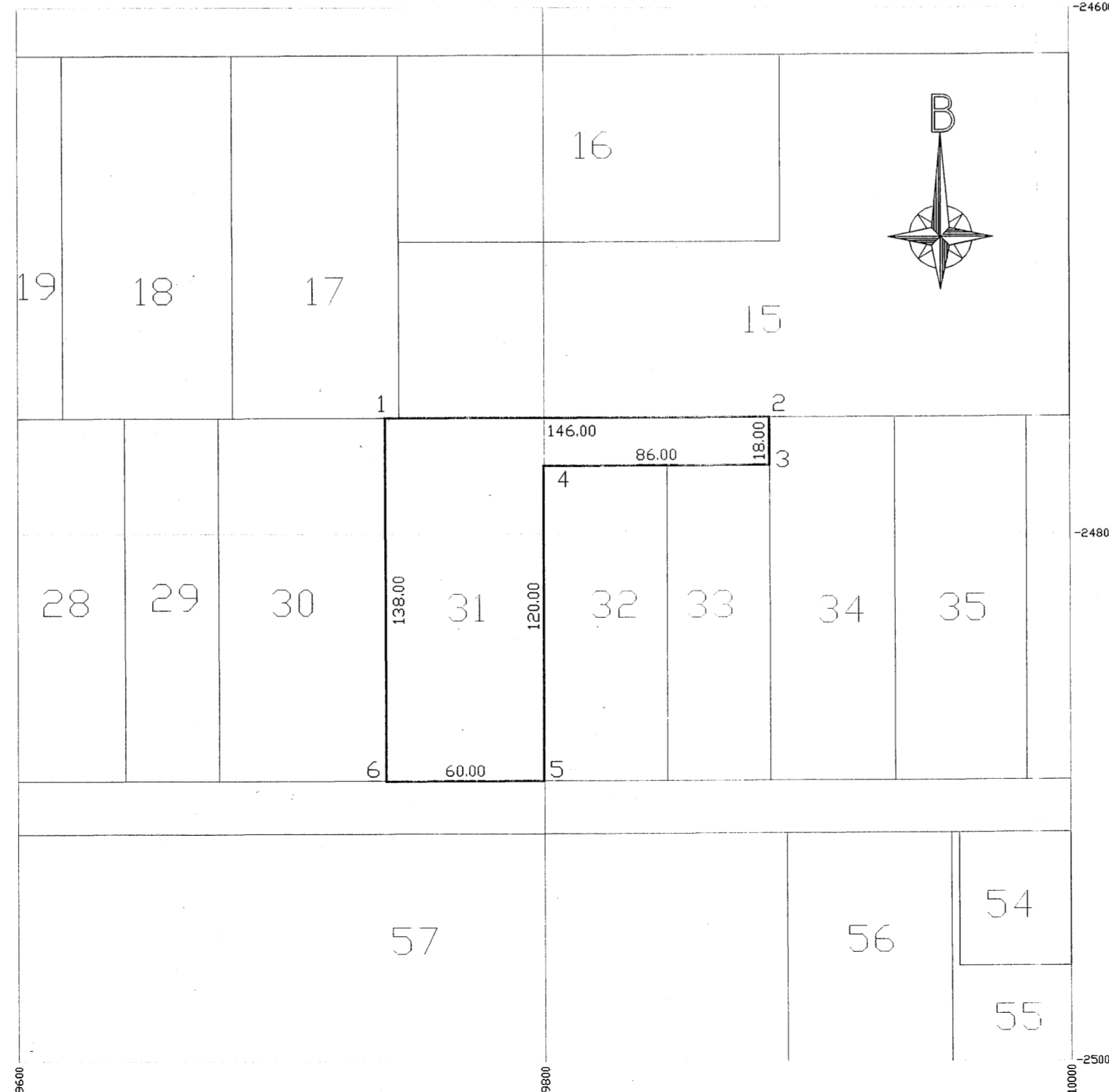

ΕΡΓΟΔΟΤΗΣ	ΔΗΜΟΣ ΕΜΜΑΝΟΥΗΛ ΠΑΠΠΑ
ΕΡΓΟ	ΤΟΠΟΓΡΑΦΙΚΟ ΔΙΑΓΡΑΜΜΑ ΑΓΡΟΤΕΜΑΧΙΟΥ ΥΠ.ΑΡΙΘΜ. 31 Ε=9828,00 τ.μ., ΑΝΑΔΑΣΜΟΣ 1992 ΑΓΡΟΚΤΗΜΑΤΟΣ ΝΕΟΥ ΣΚΟΠΟΥ
ΘΕΣΗ	Τ.Κ. ΝΕΟΥ ΣΚΟΠΟΥ <i>με το 13204/12-10-16</i>
ΜΕΛΕΤΗΤΗΣ	ΠΟΥΦΤΑ ΕΛΕΝΗ ΑΓΡ. ΤΟΠΟΓΡΑΦΟΣ ΜΗΧΑΝΙΚΟΣ <i>με βαθμό Α'</i>
ΘΕΜΑ	ΑΡ. ΣΧΕΔΙΟΥ
<b>ΤΟΠΟΓΡΑΦΙΚΟ ΔΙΑΓΡΑΜΜΑ</b>	
ΚΛΙΜΑΚΑ	1: 2000
ΧΡΟΝΟΣ ΜΕΛΕΤΗΣ	ΜΑΪΟΣ 2016
ΘΕΩΡΗΘΗΚΕ 3-6-2016 ΔΗΜΟΣ ΕΜΜΑΝΟΥΗΛ ΠΑΠΠΑ ΧΡΗΣΤΟΣ ΜΗΤΡΑΚΑΣ ΠΟΛΙΤΙΚΟΣ ΜΗΧΑΝΙΚΟΣ	ΣΥΝΤΑΧΘΗΚΕ 31-5-2016 <i>Πουφτα</i> ΕΛΕΝΗ ΠΟΥΦΤΑ ΑΓΡ. ΤΟΠΟΓΡΑΦΟΣ ΜΗΧΑΝΙΚΟΣ