

ΤΟΠΟΓΡΑΦΙΚΟ ΔΙΑΓΡΑΜΜΑ
Αστυνομικής περιφέρειας εμβαδού 1.001,6 στρ. στη θέση "Πύργος-Κυραλέξη" του Δ.Δ. Μερβιλιδίων του Δήμου Ιωαννιτών
συντάκτη την εσφ. κ.6.6.4.3/1.2-10-2016 απόφαση Αντιέφορα Γραφείων Χαρτογραφίας

1.....3.....1α
1
1

1.....3.....1α
1
1

Κλίμακα 1 : 2.000

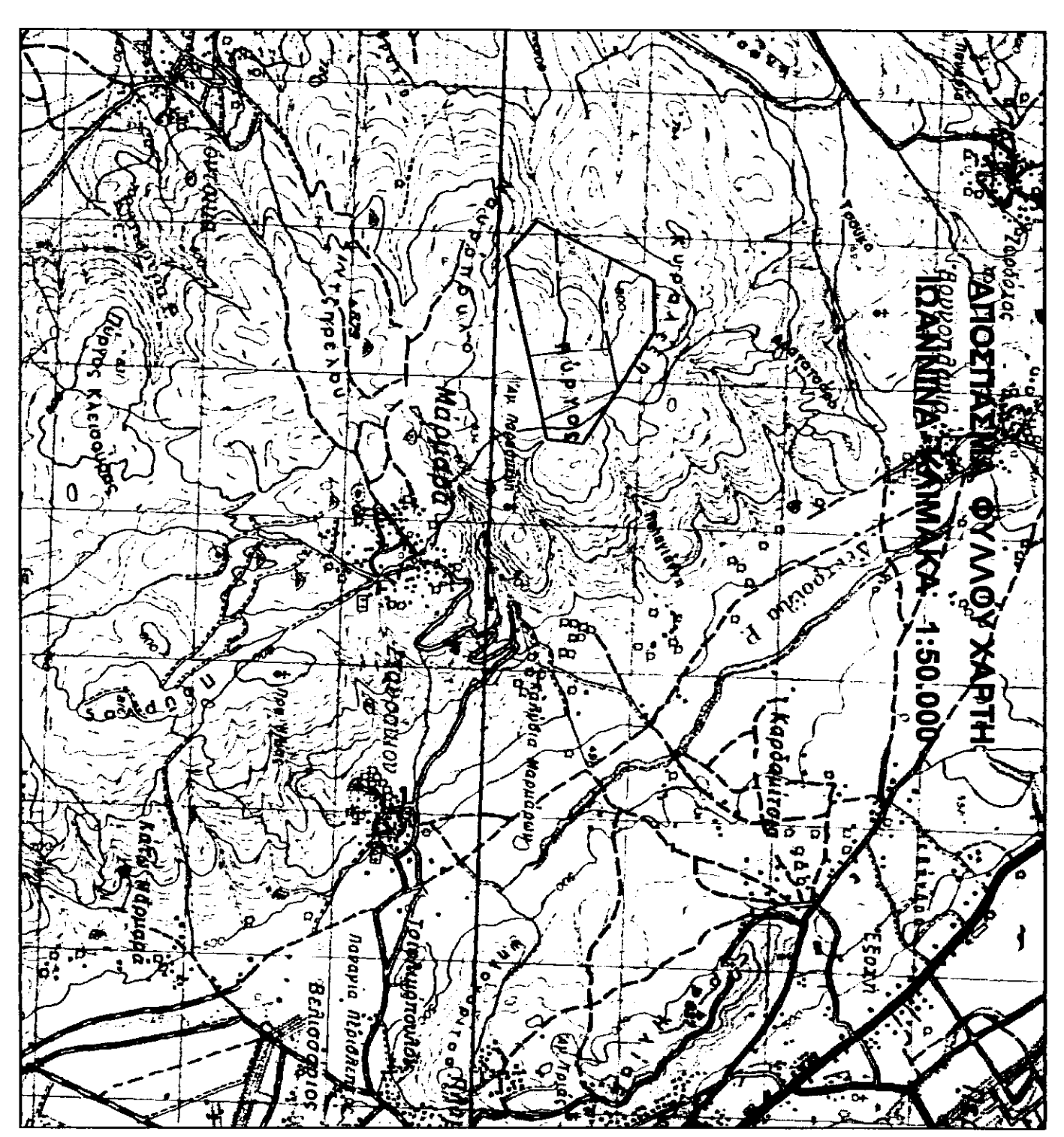
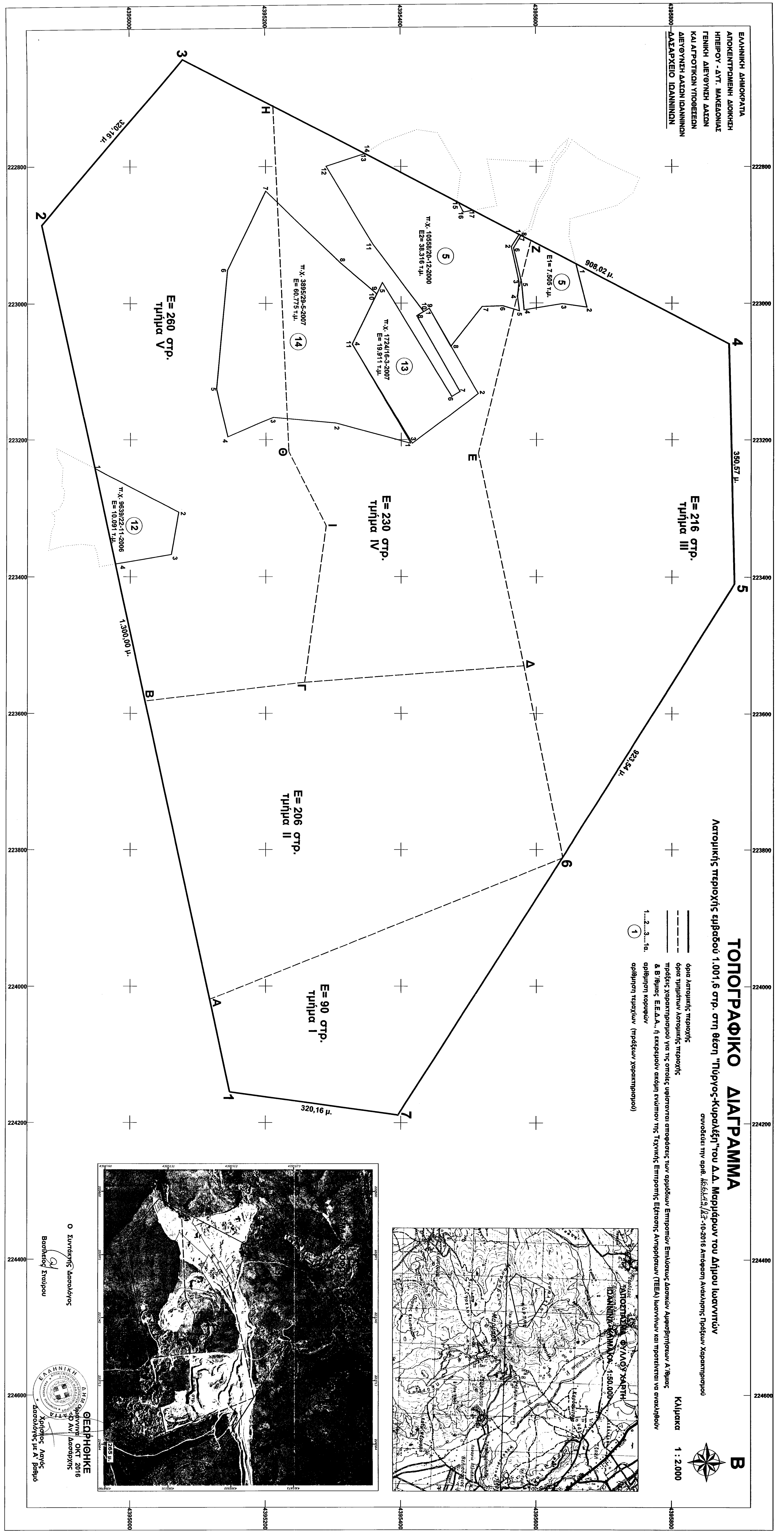
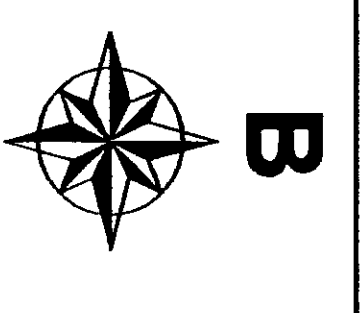

ΑΤΟΜΙΚΗ ΠΕΡΙΟΧΗ	ΣΥΝΤΕΤΑΓΜΕΝΕΣ ΗΑΥΤ	Εμβαδόν (στρ.)
1	15640,0000 -9600,0000	90,00
2	16900,0000 -9020,0000	206,00
3	17150,0000 -9720,0000	260,00
4	16760,0000 -8900,0000	216,00
5	16410,0000 -8880,0000	90,00
6	16000,0000 -9120,0000	230,00
7	15615,0000 -9350,0000	260,00
8	14011,6000 τ.μ.	216,00

ΑΤΟΜΙΚΗ ΠΕΡΙΟΧΗ	ΣΥΝΤΕΤΑΓΜΕΝΕΣ ΕΓ2Α	Εμβαδόν (στρ.)
1	22415,5236 439514,6962	90,00
2	22385,5236 439480,6640	206,00
3	22462,1248 439507,2958	260,00
4	22309,5282 439588,4288	216,00
5	223410,0571 439589,2522	90,00
6	223811,7729 439568,8311	230,00
7	224188,7753 439595,9777	260,00
8	223900,9377 439557,5174	216,00

ΣΗΜΕΙΑ ΑΝΑΧΡΗΜΕΤΩΝ	ΣΥΝΤΕΤΑΓΜΕΝΕΣ ΕΓ2Α	Εμβαδόν (στρ.)
Α	22401,9280 439514,5792	90,00
Β	22388,1270 439502,4280	206,00
Γ	22369,9242 439537,7460	260,00
Δ	22350,0250 439551,6400	216,00
Ε	22322,0420 439551,4745	90,00
Ζ	22290,6900 439559,1492	230,00
Η	22270,9600 439521,0790	260,00
Θ	22317,9400 439533,8900	216,00
Ι	22315,9400 439528,2110	90,00

ΣΗΜΕΙΑ ΑΝΑΧΡΗΜΕΤΩΝ	ΣΥΝΤΕΤΑΓΜΕΝΕΣ ΕΓ2Α	Εμβαδόν (στρ.)
Α	22401,9280 439514,5792	90,00
Β	22388,1270 439502,4280	206,00
Γ	22369,9242 439537,7460	260,00
Δ	22350,0250 439551,6400	216,00
Ε	22322,0420 439551,4745	90,00
Ζ	22290,6900 439559,1492	230,00
Η	22270,9600 439521,0790	260,00
Θ	22317,9400 439533,8900	216,00
Ι	22315,9400 439528,2110	90,00

Ο Συντάκτης Δασολόγος
Βασιλίκος Στραύπου

Ο ΓΕΩΡΓΙΟΣ ΚΑΡΥΣ
Δασολόγος με Α. Πάροδο

ΕΛΛΗΝΙΚΗ ΔΗΜΟΚΡΑΤΙΑ
Δ. Η. Π. ΟΡΓΑΝΙΣΜΟΣ
ΧΑΡΤΟΓΡΑΦΙΑΣ
ΚΑΙ ΑΝΤΙΦΩΤΟΓΡΑΦΙΑΣ

ΕΛΛΗΝΙΚΗ ΔΗΜΟΚΡΑΤΙΑ
Δ. Η. Π. ΟΡΓΑΝΙΣΜΟΣ
ΧΑΡΤΟΓΡΑΦΙΑΣ
ΚΑΙ ΑΝΤΙΦΩΤΟΓΡΑΦΙΑΣ