

ΤΟΠΟΓΡΑΦΙΚΟ ΔΙΑΓΡΑΜΜΑ
ΥΠ ΑΡΙΘ. 1058⁵ ΤΕΜΑΧΙΟΥ ΜΕ ΤΑ ΣΤΟΙΧΕΙΑ (Α,Β,Γ,Δ,Α)
Ε ΚΤΑΣΕΩΣ 5000μ² ΣΤΟ ΑΓΡ/ΚΤΗΜΑ "ΚΟΡΟΜΗΛΙΑ, Ν.ΚΙΑΚΙΣ
ΙΔΙΟΚΤΗΤΗΣ: ΝΟΒΡΑΤΙΔΗΣ ΑΛΕΚΟΣ ΒΑΣΙΛΕΙΟΥ ΑΠΟΦ ΝΟΜ.
ΚΛΙΜΑΚΑ 1:500

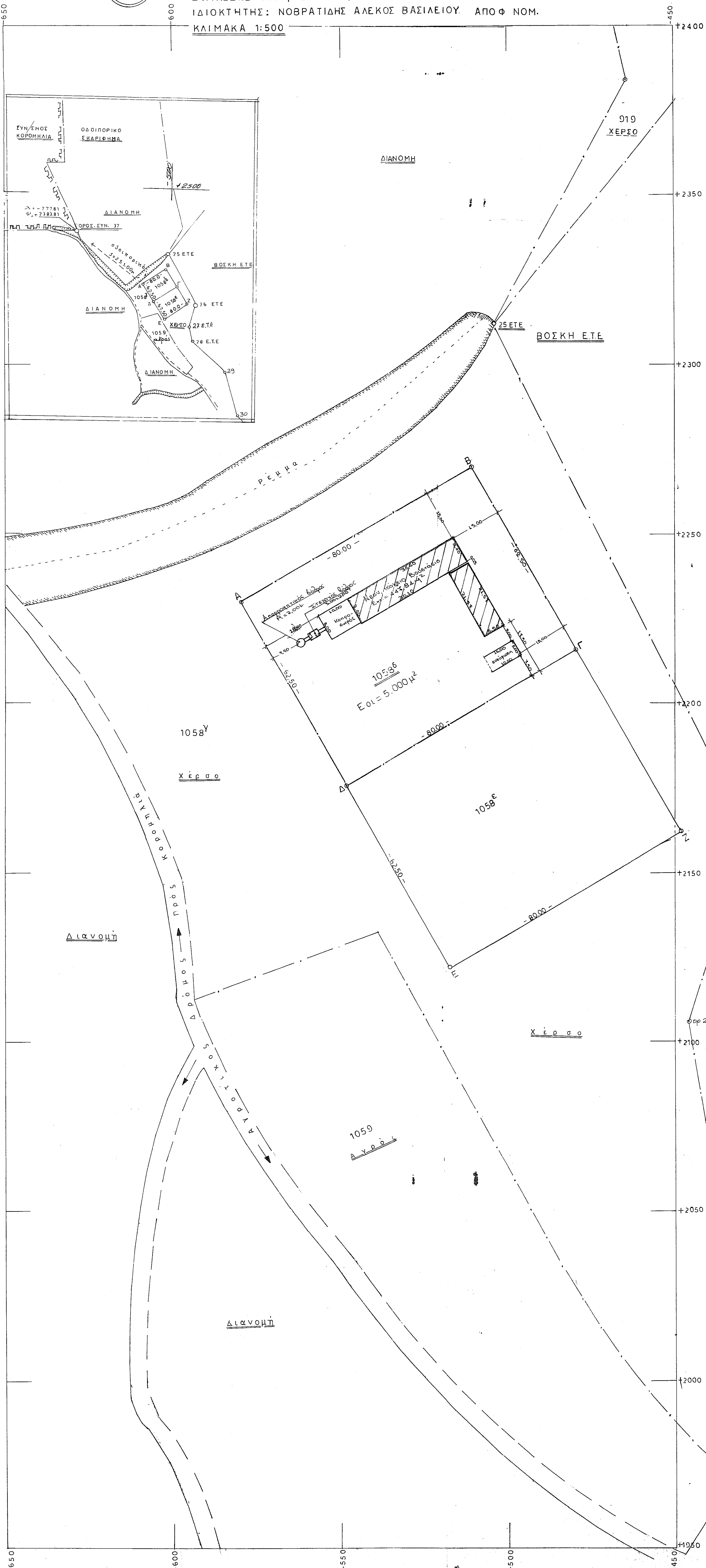

ΠΙΝΑΚΑΣ ΣΥΝΤΕΤΑΓΜΕΝΩΝ Κ ΚΟΡΥΦΩΝ 1058⁵ ΤΕΜΑΧΙΟΥ

| Ονομασία Κορυφών | Συντεταγμένες | Παρατηρήσεις |
|------------------|----------------|--------------------|
| Οροπέδιο 26 ΕΤΕ | 428.63 2167.94 | L=41° 03' M=0° 51' |
| 1 27 | 446.31 2105.82 | |
| Κορυφή Τελαχ | 579.23 2230.18 | |
| 2 28 | 510.40 2270.09 | |
| 3 29 | 479.22 2215.92 | |
| 4 30 | 540.55 2176.01 | |

ΠΙΝΑΚΑΣ ΓΩΝΙΩΝ ΟΔΕΥΣΗΣ ΚΑΙ ΣΤΗΣ ΕΞΗΡΤΗΜΕΝΗΣ

| Ονομασία Κορυφών | Σ | Γωνία Διόρθωση | Γωνία Ελάττωση | Συντεταγμένες | Παρατ/σεις |
|--|----|----------------|----------------|----------------|--------------|
| Οροπέδιο 27 ΕΤΕ | 27 | 2147 | 120.982 | 446.31 2105.82 | Εξαρτήματα |
| Κορυφή Τελαχ | 28 | 2250 | 213.304 | 479.22 2215.92 | Κορυφή Τελαχ |
| 1 29 | 29 | 2000 | 100.000 | 510.40 2270.09 | |
| 2 30 | 30 | 186.250 | 177.55 | 579.23 2230.18 | |
| 3 31 | 31 | 20.456 | 221.55 | 540.55 2176.01 | |
| 4 32 | 32 | 21.15 | 20.456 | 428.63 2167.94 | |
| Επίπεδο (από 26 ΕΤΕ) - Δ - οροπέδιο 27 | | | | 200.000 | |

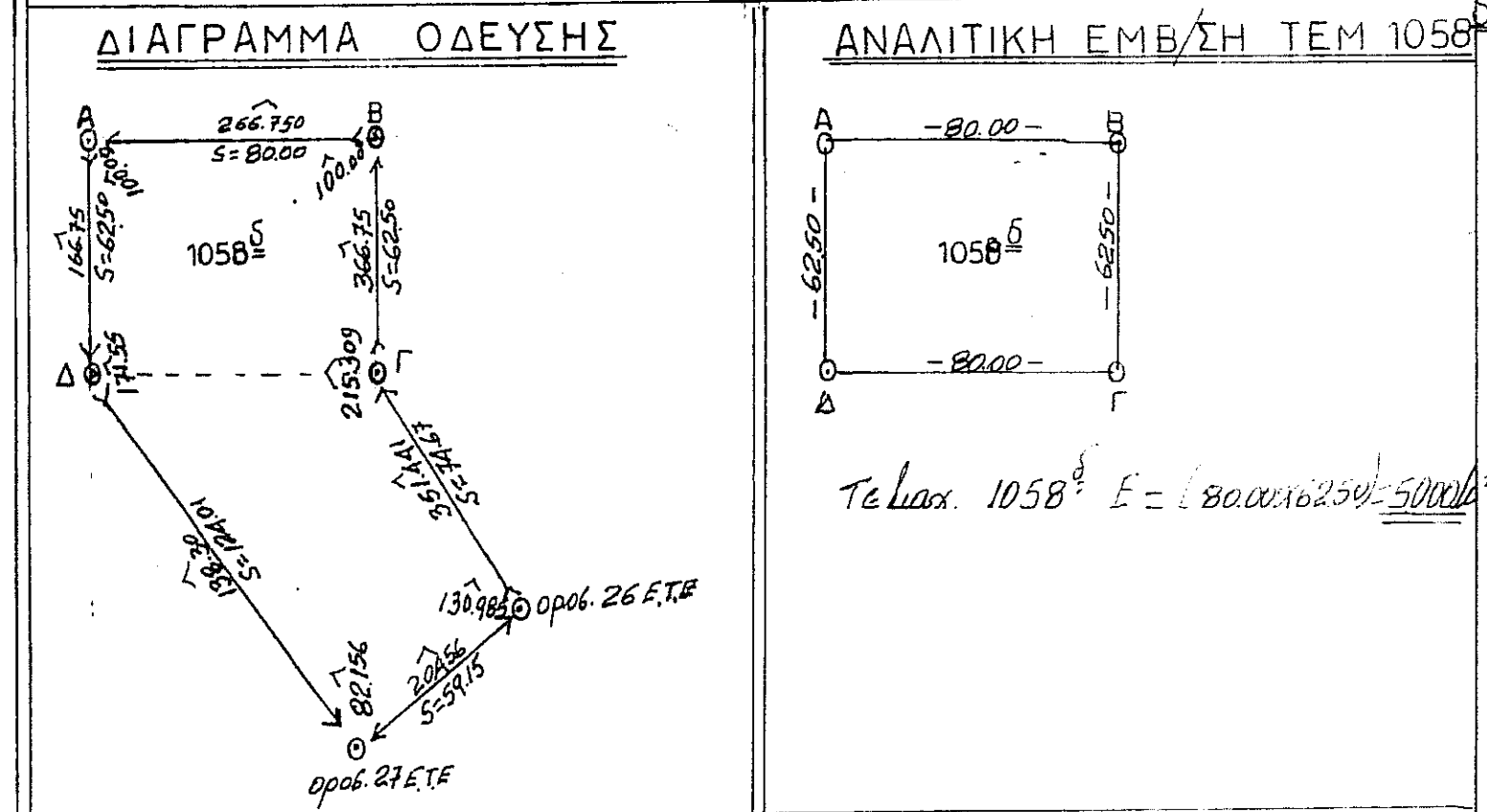

ΕΦΑΡΜΟΓΗ ΑΓΡΟΤΕΜΑΧΙΟΥ ΣΤΟ ΕΔΑΦΟΣ
Η Εφαρμογή των κορυφών Α,Β,Γ,Δ του τεμαχίου 1058⁵ υλοποιήθηκαν στο έδαφος από τις κορυφές των οροπέδων 26 ΕΤΕ κ 27 ΕΤΕ.

ΟΡΟΙ ΔΟΜΗΣΗΣ
Π.Δ. 31-5-85 φεκ 270Δ'
Αρ. 1 4' 2
Εμβαδόν 4.000,00μ² (Αρ. 1 παραρ. 1)
Κλίση : 10%
Σ.Δ. : 0,2
Υψος : 7,50μ.
Δ : 15,00μ. (Αρ. 1 παραρ. 5)

Ο υποσηματωμένος Νοβρατιδης Αλεξάνδρος του Βασίλειου, Διοικητής του αγροτεμαχίου ΑΒΓΔΑ υπ αριθ. 1058⁵ στο χωριό Κορομηλία - Κιακίς, βεβαιώνει την οκρίδα των στο παρόν τοπογραφικό διαγράμμα εμφανιζόμενων ορίων του αγροτεμαχίου.

Ο Δημ.

Δεν διέρχεται ρεύμα υψηλής τάσεως.

Δικαιοχρητικά

1. Τίτλος αγροτεμαχίου Διοκ. Γεωργίας αρ.πρωτ. Δ 2721/21-9-92
2. Θεώρηση απόδοσης Τ.Π.Π.Ε Κιακίς αρ.πρωτ.
3. Άδεια Γύρσεως Βουνοτάσιου Ασ. Τμήμα
4. Χρήση άδειας διάθεσης χωμάτινου Τ.Π.Π.Ε Κιακίς αρ.πρωτ.
5. Δασορκείο αρ.πρωτ.
6. Πρώτη Μεταγραφής ασφ. αριθ. 2253/10ης στρ/28-9-93

ΝΙΚΟΣ Γ. ΣΑΜΠΡΟΚΑΤΣΙΔΗΣ
ΤΕΧΝΙΚΟΣ ΠΟΛΙΤΙΚΟΣ ΜΗΧΑΝΙΚΟΣ
ΒΠΚ - ΕΠΙΣΤ. ΕΛΛ. Γ.Ε.Ε. - Α.Μ.Α.Π.Κ. 588
ΠΟΛΥΤΕΧΝΕΙΟΥ 16 # 10540 24.639 - 25.242
Α.Φ.Μ. 23589066 - ΚΙΑΚΙΣ

Εργασίας: ΝΟΒΡΑΤΙΔΗΣ ΑΛΕΞΑΝΔΡΟΣ ΤΟΥ ΒΑΣΙΛΕΙΟΥ

ΕΡΓΟ: ΚΑΤΑΣΚΕΥΗ ΓΕΩΓΕΙΟΥ ΒΟΥΣΤΑΣΙΟΥ ΜΕ ΣΤΕΓΗ-ΠΕΡΙΤΟΧΗΝ ΟΙΚΟΠΕΔΟΥ Κ' ΒΘΡΟΣ

Θεση: ΚΟΡΟΜΗΛΙΑ - ΚΙΑΚΙΣ

Μελετητής: ΤΕΧΝΙΚΟ ΓΡΑΦΕΙΟ ΓΕΩΡΓΙΟΥ Χ. ΓΑΒΡΙΗΛΙΔΗ ΝΙΚΟΥ Γ. ΣΑΜΠΡΟΚΑΤΣΙΔΗ ΠΟΛΥΤΕΧΝΕΙΟΥ 16 - ΚΙΑΚΙΣ

Θεμα σχέδιου: ΤΟΠΟΓΡΑΦΙΚΟ ΔΙΑΓΡΑΜΜΑ

Αριθμός Σφραγίδας: Α1

Κλίμακα: 1:500

Χρονος μελέτης: ΑΥΓΟΥΣΤΟΣ 1993

Υπογραφή:

Επισημαίνεται στο ημ. αριθ. 6025/3-12-93 έγγραφο Διαγραφής του Κ.Π.Κ.Σ.

σφραγίδα:

ΝΙΚΟΣ Γ. ΣΑΜΠΡΟΚΑΤΣΙΔΗΣ
ΤΕΧΝΙΚΟΣ-ΒΟΥΣΤΑΣΙΩΝ ΜΗΧΑΝΙΚΟΣ
ΒΠΚ - ΕΠΙΣΤ. ΕΛΛ. Γ.Ε.Ε. - Α.Μ.Α.Π.Κ. 588
ΠΟΛΥΤΕΧΝΕΙΟΥ 16 # 10540 24.639 - 25.242
Α.Φ.Μ. 23589066 - ΚΙΑΚΙΣ