

ΑΠΟΣΠΑΣΜΑ ΧΑΡΤΗ Γ.Υ.Σ. κλ.:5000 (6431/3)

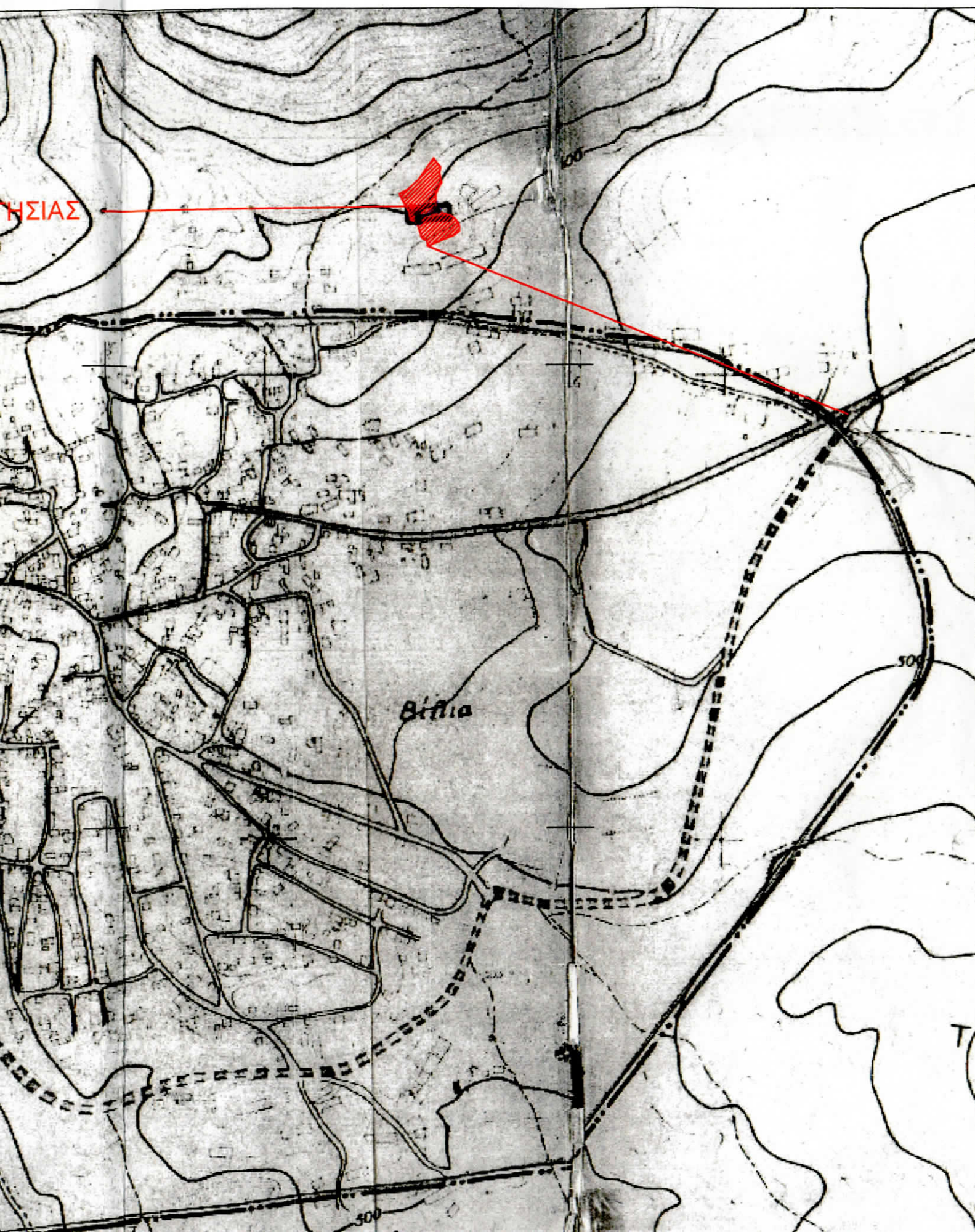

ΔΗΛΩΣΗ ΜΗΧΑΝΙΚΟΥ (N.651/77) & (N.1337/83)

Ο παρακάτω υπογράφων μηχανικός δηλώνω ότι η ιδιοκτησία με στοιχεία (Α1-Α2-Α3-...-Α28-Α29-Α1) βρίσκεται εκτός σχεδίου πόλεως και εντός ζώνης 500 μ. από το εγκεκριμένο ρυμοτομικό σχέδιο Βιλλίων (Διάταγμα 4/4/35, ΦΕΚ166Α/35), στη θέση "Σκίμπι" της κτηματικής περιφέρειας της Δημοτικής Ενότητας Βιλλίων του Δήμου Μάνδρας-Ειδυλλίας και είναι άρτια κατά παρέκκλιση και οικοδομήσιμη σύμφωνα με τις ισχύουσες πολεοδομικές διατάξεις.
Η ιδιοκτησία αυτή δεν υπόκειται στις διατάξεις του Ν.1337/83 περί εισφοράς σε γη και σε χρήμα. Εντός της ιδιοκτησίας και πλησίον των 20μ δεν διέρχεται ρέμα, ούτε ρεύμα υψηλής τάσης, ούτε αγωγός φυσικού αερίου.

ΔΕΚΕΜΒΡΙΟΣ 2014

Ο ΔΗΛΩΝ

ΣΙΓΑΝΑΚΗΣ ΣΤ. ΑΠΟΣΤΟΛΟΣ
ΔΙΠΛ. ΑΓΡ. ΤΟΠΟΓΡΑΦΟΣ ΜΗΧΑΝΙΚΟΣ Ε.Μ.Π.
ΜΕΛΟΣ Τ.Ε.Ε. ΑΡΙΘ. ΜΗΤΡ. 82 032
ΠΡΑΞΙΤΕΛΟΥΣ 2 - ΜΕΛΙΣΣΙΑ ΑΤΤΙΚΗΣ
ΤΗΛ. 210 60 96 440 - ΚΙΝ. 6973 987570

ΔΗΛΩΣΗ ΜΗΧΑΝΙΚΟΥ ΓΙΑ ΔΑΣΑΡΧΕΙΟ

Με ατομική μου ευθύνη και γνωρίζοντας τις συνέπειες που θα προκύψουν από την ανακριβή τοποθέτηση της έκτασης στα αποσπάσματα χάρτη ΓΥΣ (με αριθμό 6431/3) και ορθοφωτοχάρτη κλίμακας 1:5000 και τις κυρώσεις που προβλέπονται από τις διατάξεις της παρ.6 του αρ.22 του Ν.1599/1986 δηλώνω ότι η θέση, οι διαστάσεις και το σχήμα της έκτασης (Α1-Α2-Α3-...-Α28-Α29-Α1) όπως αποτυπώνονται στο παρόν απόσπασμα πινακίδας ΓΥΣ και ορθοφωτοχάρτη και μου υποδείχθηκαν από τον Γκιόκα Ευάγγελο είναι ακριβείς.

ΔΕΚΕΜΒΡΙΟΣ 2014

ΣΙΓΑΝΑΚΗΣ ΣΤ. ΑΠΟΣΤΟΛΟΣ
ΔΙΠΛ. ΑΓΡ. ΤΟΠΟΓΡΑΦΟΣ ΜΗΧΑΝΙΚΟΣ Ε.Μ.Π.
ΜΕΛΟΣ Τ.Ε.Ε. ΑΡΙΘ. ΜΗΤΡ. 82 032
ΠΡΑΞΙΤΕΛΟΥΣ 2 - ΜΕΛΙΣΣΙΑ ΑΤΤΙΚΗΣ
ΤΗΛ. 210 60 96 440 - ΚΙΝ. 6973 987570

ΔΗΛΩΣΗ ΙΔΙΟΚΤΗΤΗ

Ο παρακάτω υπογράφων, ιδιοκτήτης της ιδιοκτησίας με στοιχεία (Α1-Α2-Α3-...-Α28-Α29-Α1) δηλώνω ότι τα ορια που υπέδειξα είναι αληθή και ορθά.

ΔΕΚΕΜΒΡΙΟΣ 2014

Ο ΔΗΛΩΝ

ΠΑΡΑΤΗΡΗΣΕΙΣ

1. Δεν έγινε έλεγχος τίτλων ιδιοκτησίας στο υποθηκοφυλακείο.
2. Ο υπολογισμός του εμβαδού έγινε αναλυτικά με τον τύπο του Gauss.
3. Η τοπογράφηση έγινε με γεωδαιτικό σταθμό Leica TCR 407 ultra με S/N 253919.
4. Σύστημα Συντεταγμένων (X , Ψ) ΕΓΣΑ'87.
5. Αριθμός Συμβολαίου: 4075/10-1-1973 - Συμβολαιογράφος Ειδυλλίας: Αναστάσιος Ρούσσης

ΜΕΘΟΔΟΛΟΓΙΑ ΕΞΑΡΤΗΣΗΣ

Η εξάρτηση στο Σύστημα ΕΓΣΑ'87 πραγματοποιήθηκε με γεωδαιτικό G.P.S. κάνοντας χρήση των Σταθμών Αναφοράς του Συστήματος Εντοπισμού ΗΕΡΟΣ. Το GPS που χρησιμοποιήθηκε είναι ο ProMark500 της εταιρείας Magellan με S/N 200931073.

ΟΡΟΙ ΔΟΜΗΣΗΣ

ΦΕΚ 707Δ/79

Προσκόμιση απόσπασμα σύμφωνα με το ΦΕΚ 528Α/79

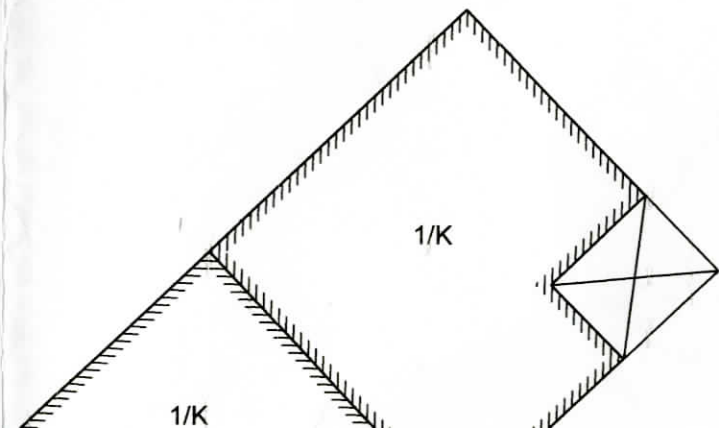
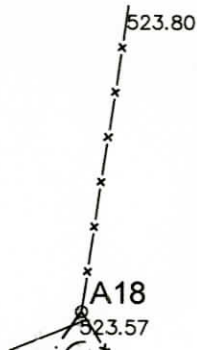

X=442120 Y=4224920

X=442120
Y=4224900

X=442120
Y=4224880

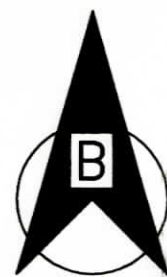

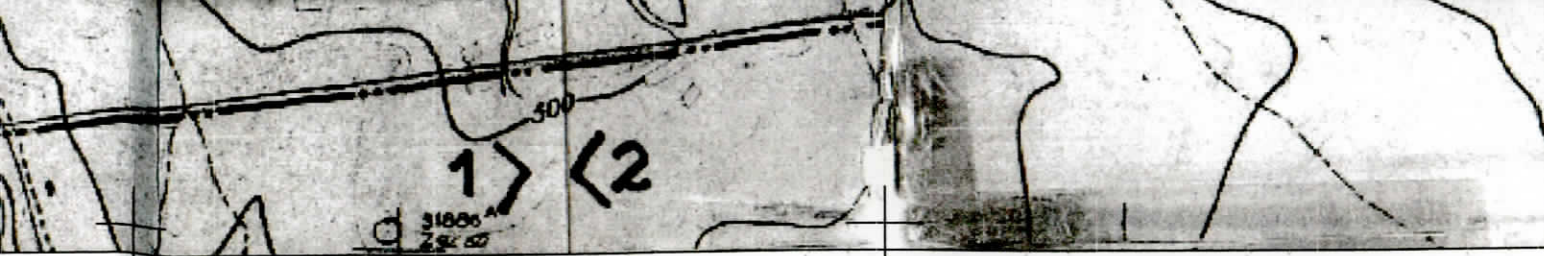

ΑΠΟΣΠΑΣΜΑ ΟΡΘΟΦΩΤΟΧΑΡΤΗ κλ.:5000



ΟΡΟΙ ΔΟΜΗΣΗΣ

ΦΕΚ 707Δ/79

Παρεκκλίσεις αρτιότητας σύμφωνα με το ΦΕΚ 538Δ/78

ΠΙΝΑΚΑΣ ΕΜΒΑΔΩΝ

ΕΜΒΑΔΟΝ ΙΔΙΟΚΤΗΣΙΑΣ (Α1-Α2-Α3-...-Α28-Α29-Α1) = 2745.41 μ²

ΠΙΝΑΚΑΣ ΣΥΝΤΕΤΑΓΜΕΝΩΝ ΚΟΡΥΦΩΝ ΙΔΙΟΚΤΗΣΙΑΣ

Κορυφές	X	Y
A1	442182.219	4224769.368
A2	442193.229	4224774.066
A3	442211.340	4224781.572
A4	442216.047	4224785.436
A5	442216.113	4224790.372
A6	442215.401	4224792.677
A7	442212.522	4224797.194
A8	442207.086	4224802.672
A9	442197.834	4224805.002
A10	442192.381	4224810.551
A11	442191.133	4224815.251
A12	442191.207	4224824.856
A13	442194.549	4224833.223
A14	442197.672	4224838.056
A15	442195.298	4224848.453
A16	442196.857	4224854.618
A17	442191.693	4224860.655
A18	442189.189	4224864.656
A19	442172.802	4224841.054
A20	442161.571	4224830.789
A21	442152.479	4224825.949
A22	442158.897	4224813.153
A23	442162.048	4224806.902
A24	442164.161	4224797.766
A25	442168.668	4224795.374
A26	442170.853	4224794.592
A27	442175.354	4224779.462
A28	442176.952	4224777.595
A29	442181.064	4224775.158

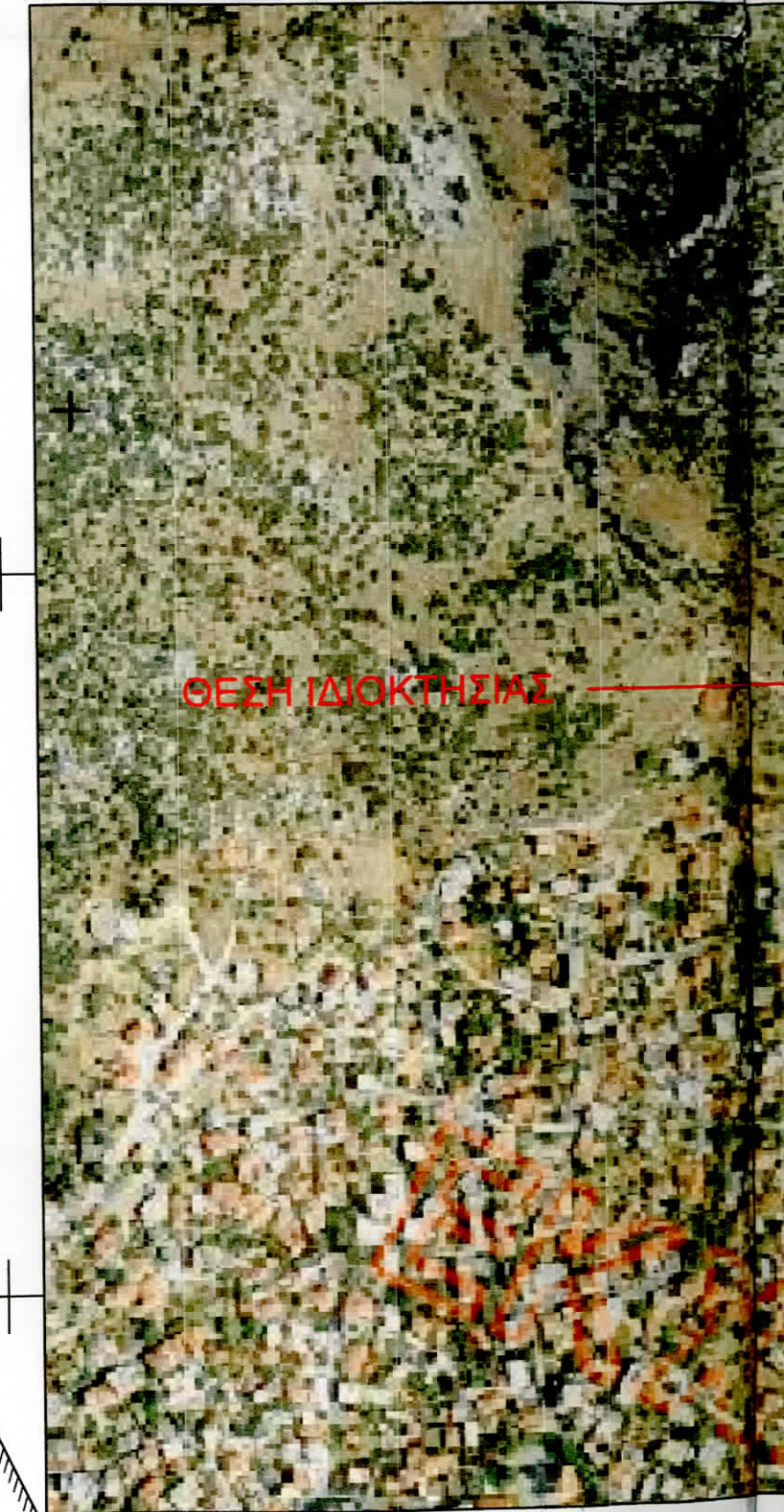
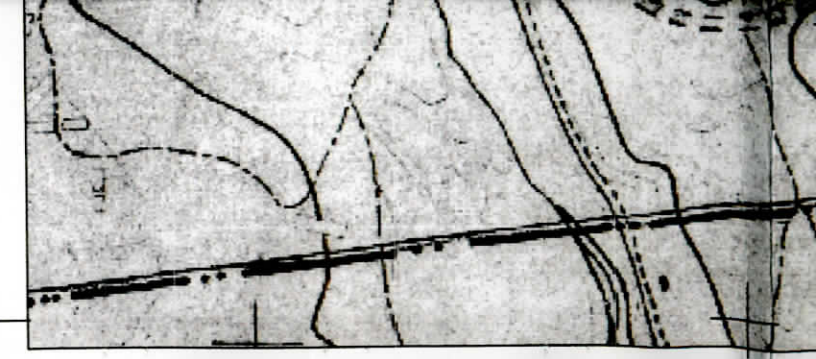
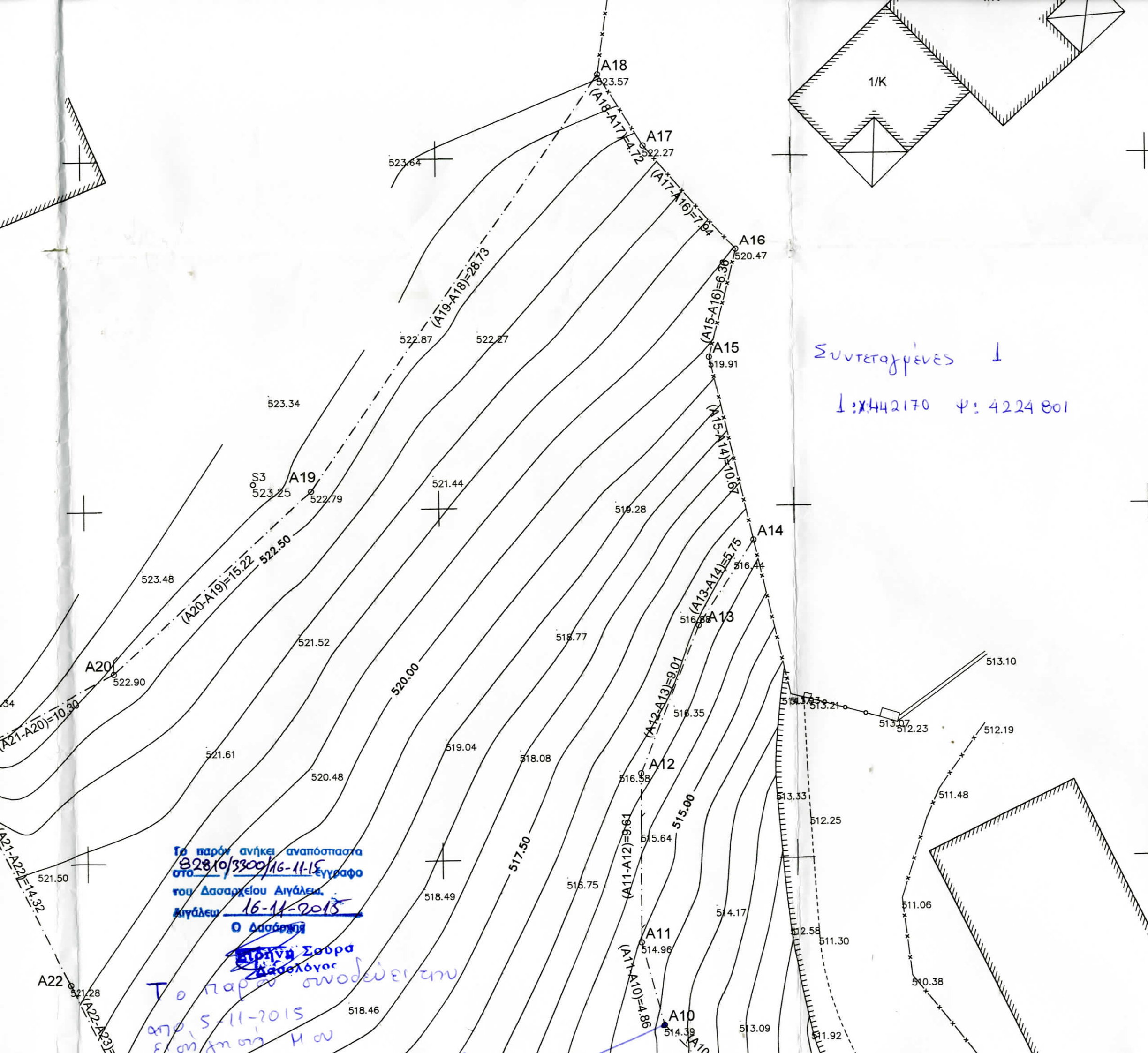

ΑΠΟΣΤ...

ΘΕΣΗ ΙΔΙΟΚΤΗΣΙΑΣ

X=442120

Y=4224860

X=442120

Y=4224840

X=442120

Y=4224820

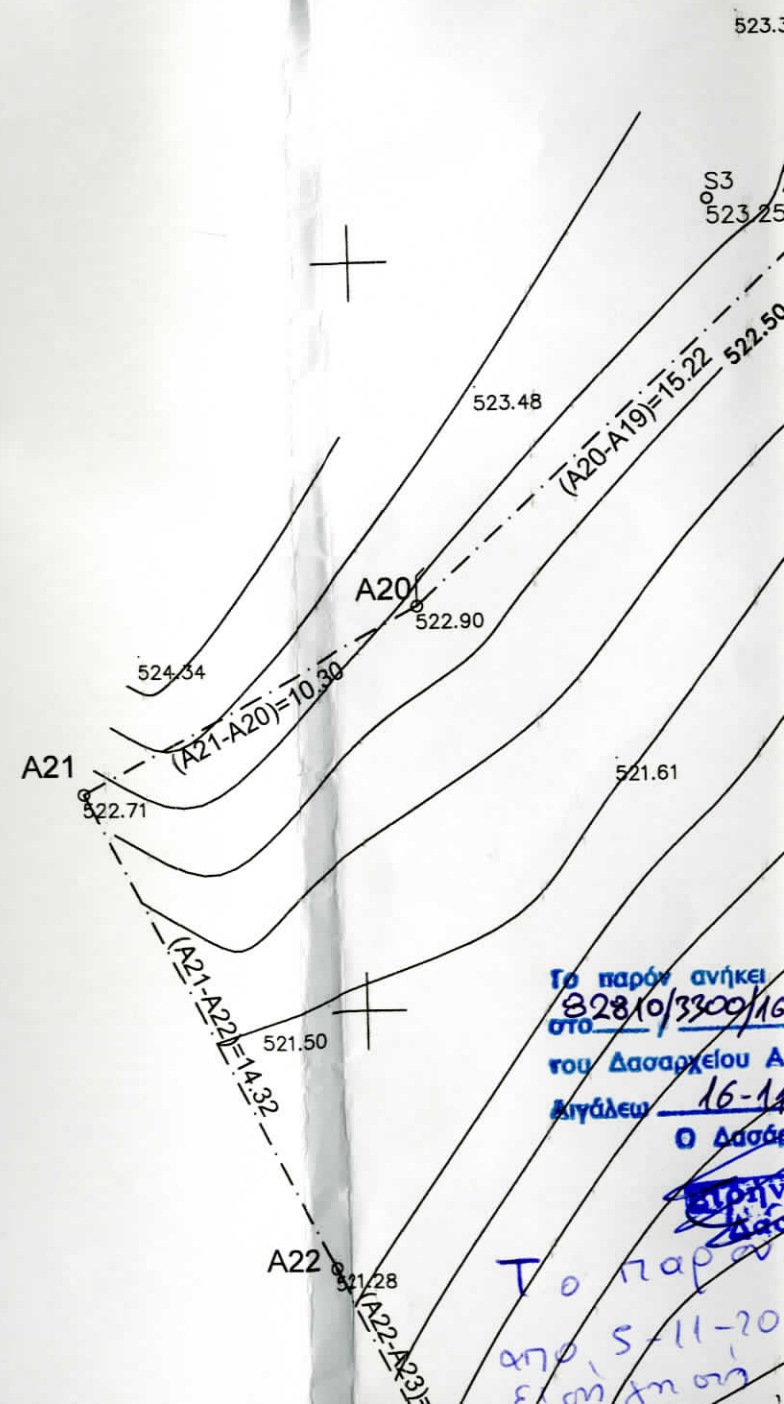
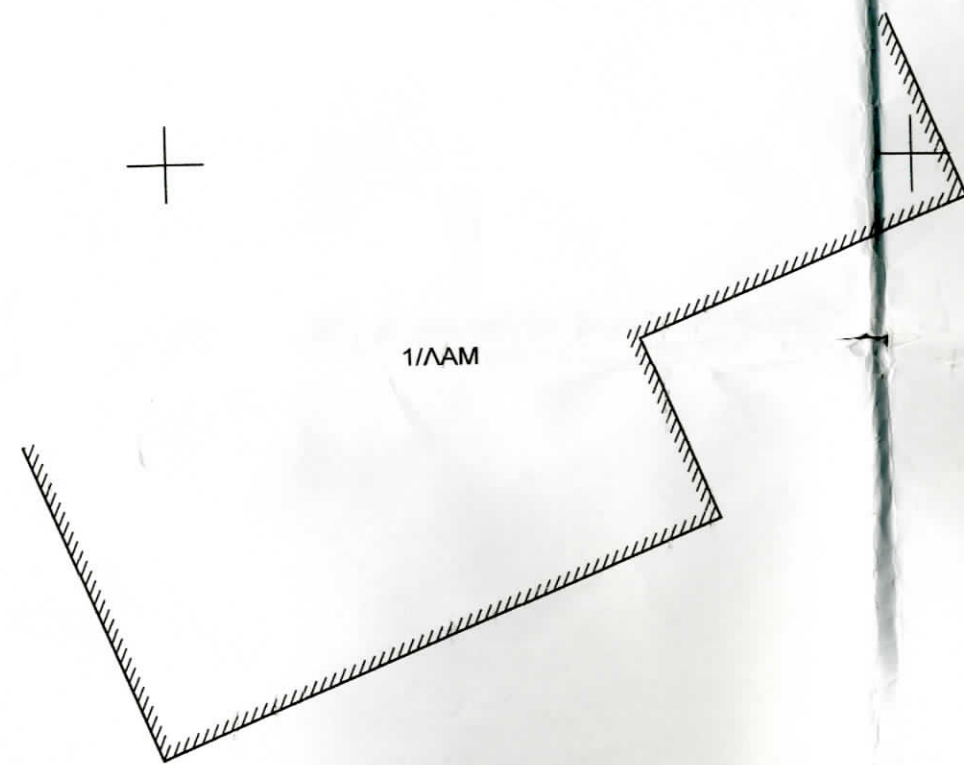

Το παρόν ανήκει
 στον 82810/3300/16
 στο
 του Δασαρχείου Α
 λιγάλεω 16-11
 Ο Δασάρχης

Το παρόν
 από 5-11-20
 στην



ΑΠΟΣΤΟΛΟΣ ΣΠ. ΣΙΓΑΝΑΚΗΣ
ΤΟΠΟΓΡΑΦΟΣ ΜΗΧΑΝΙΚΟΣ Ε.Μ.Π.

Πραξιτέλους 2, Μελίσσια - Τ.Κ. 15127

T: 2106096440 - 6973987570 E: asiganakis@az360.gr - www.az360.gr

ΕΡΓΟΔΟΤΗΣ

ΓΚΙΟΚΑΣ ΕΥΑΓΓΕΛΟΣ

ΕΡΓΟ

ΤΟΠΟΓΡΑΦΙΚΟ ΔΙΑΓΡΑΜΜΑ

ΘΕΣΗ

ΘΕΣΗ "ΣΚΙΜΠΙ" ΤΗΣ ΚΤΗΜΑΤΙΚΗΣ ΠΕΡΙΦΕΡΕΙΑΣ ΤΗΣ ΔΗΜΟΤΙΚΗΣ
ΕΝΟΤΗΤΑΣ ΒΙΛΛΙΩΝ ΤΟΥ ΔΗΜΟΥ ΜΑΝΔΡΑΣ - ΕΙΔΥΛΛΙΑΣ

ΘΕΜΑ ΣΧΕΔΙΟΥ

ΤΟΠΟΓΡΑΦΙΚΟ ΔΙΑΓΡΑΜΜΑ
ΙΔΙΟΚΤΗΣΙΑΣ ΕΥΑΓΓΕΛΟΥ ΓΚΙΟΚΑ

ΑΡΙΘΜ. ΣΧΕΔΙΟΥ

T1

ΥΠΟΜΝΗΜΑ

--- Οριο Ιδιοκτησίας

↑ Στύλος ΔΕΗ

Κλίμακα : 1:200

Ημερομηνία : Δεκέμβριος 2014

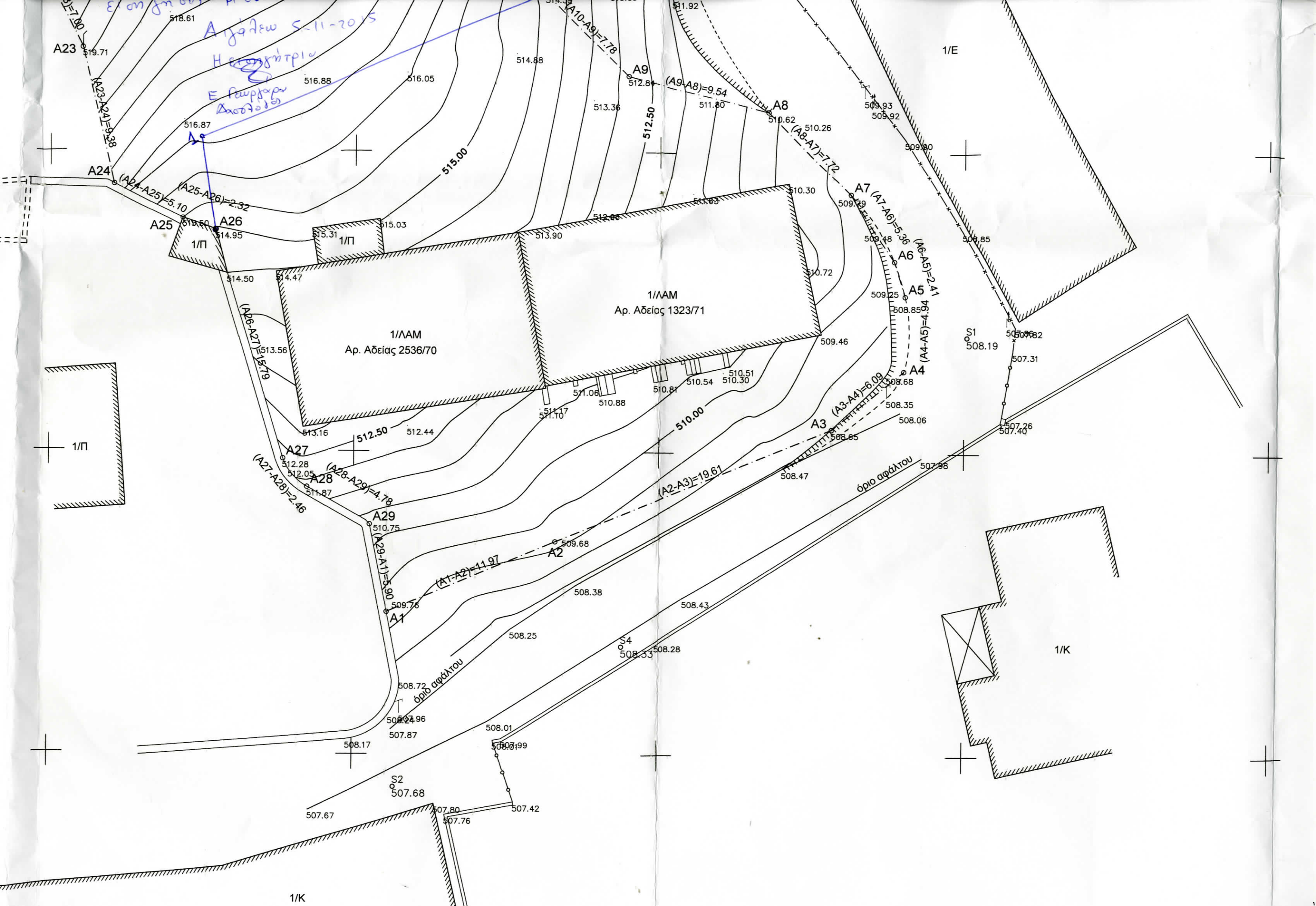

X=442120

Y=4224800

X=442120

Y=4224780

X=442120

Y=4224760

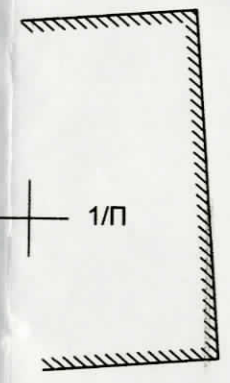
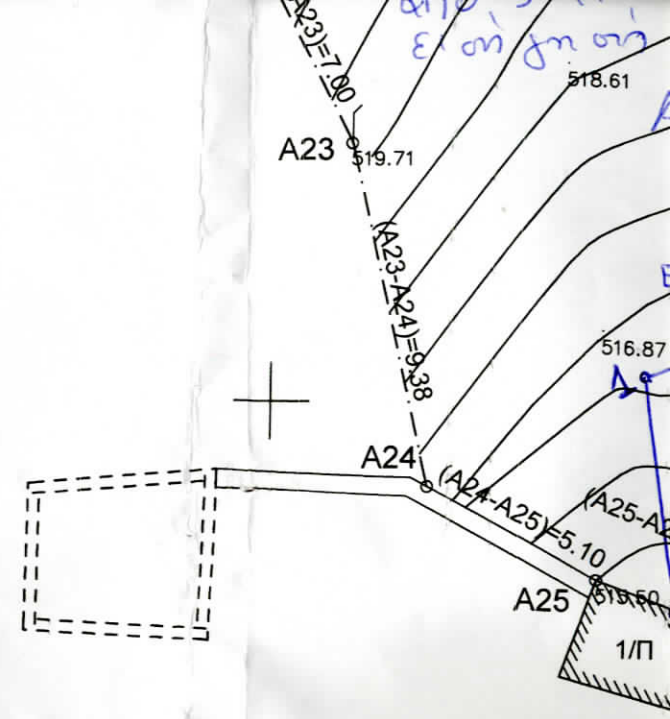
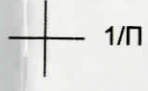

ΕΡΓΟΔΟΤΗΣ

ΓΚΙΟΚΑΣ ΕΥΑΓΓΕΛΟΣ

ΕΡΓΟ

ΤΟΠΟΓΡΑΦΙΚΟ ΔΙΑΓΡΑΜΜΑ

ΘΕΣΗ

ΘΕΣΗ "ΣΚΙΜΠΙ" ΤΗΣ ΚΤΗΜΑΤΙΚΗΣ ΠΕΡΙΦΕΡΕΙΑΣ ΤΗΣ ΔΗΜΟΤΙΚΗΣ
ΕΝΟΤΗΤΑΣ ΒΙΛΛΙΩΝ ΤΟΥ ΔΗΜΟΥ ΜΑΝΔΡΑΣ - ΕΙΔΥΜΛΙΑΣ

ΘΕΜΑ ΣΧΕΔΙΟΥ

ΤΟΠΟΓΡΑΦΙΚΟ ΔΙΑΓΡΑΜΜΑ
ΙΔΙΟΚΤΗΣΙΑΣ ΕΥΑΓΓΕΛΟΥ ΓΚΙΟΚΑ

ΑΡΙΘΜ. ΣΧΕΔΙΟΥ

T1

Κλίμακα : 1:200

Ημερομηνία : Δεκέμβριος 2014

Θεώρηση :

Σφραγίδα - Υπογραφή:

ΣΙΓΑΝΑΚΗΣ ΣΠ. ΑΠΟΣΤΟΛΟΣ
ΔΙΠΛ. ΑΓΡ. ΤΟΠΟΓΡΑΦΟΣ ΜΗΧΑΝΙΚΟΣ Ε.Μ.Π.
ΜΕΛΟΣ Τ.Ε.Ε. ΑΡΙΘ. ΜΗΤΡ. 82 032
ΠΡΑΞΙΤΕΛΟΥΣ 2 - ΜΕΛΙΣΣΙΑ ΑΤΤΙΚΗΣ
ΤΗΛ. 210 60 96 440 - ΚΙΝ. 6973 987570

ΥΠΟΜΝΗΜΑ

- | | | | |
|-----------|------------------|---|------------|
| — · — · — | Όριο Ιδιοκτησίας | ↑ | Στύλος ΔΕΗ |
| -x-x- | Συρματόπλεγμα | ⊥ | Στύλος ΟΤΕ |
| ○-○ | Κάγκελο | | |
| ==== | Μανδρότοιχος | | |

X=442240

Y=4224740

X=442260

Y=4224740

Y=4224740

X=442280

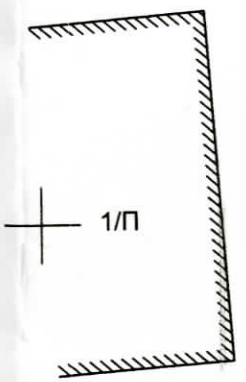

1/Π

X=442160
Y=4224740

X=442180
Y=4224740

X=442200
Y=4224740

X=442220
Y=4224740

X=442240
Y=4224740

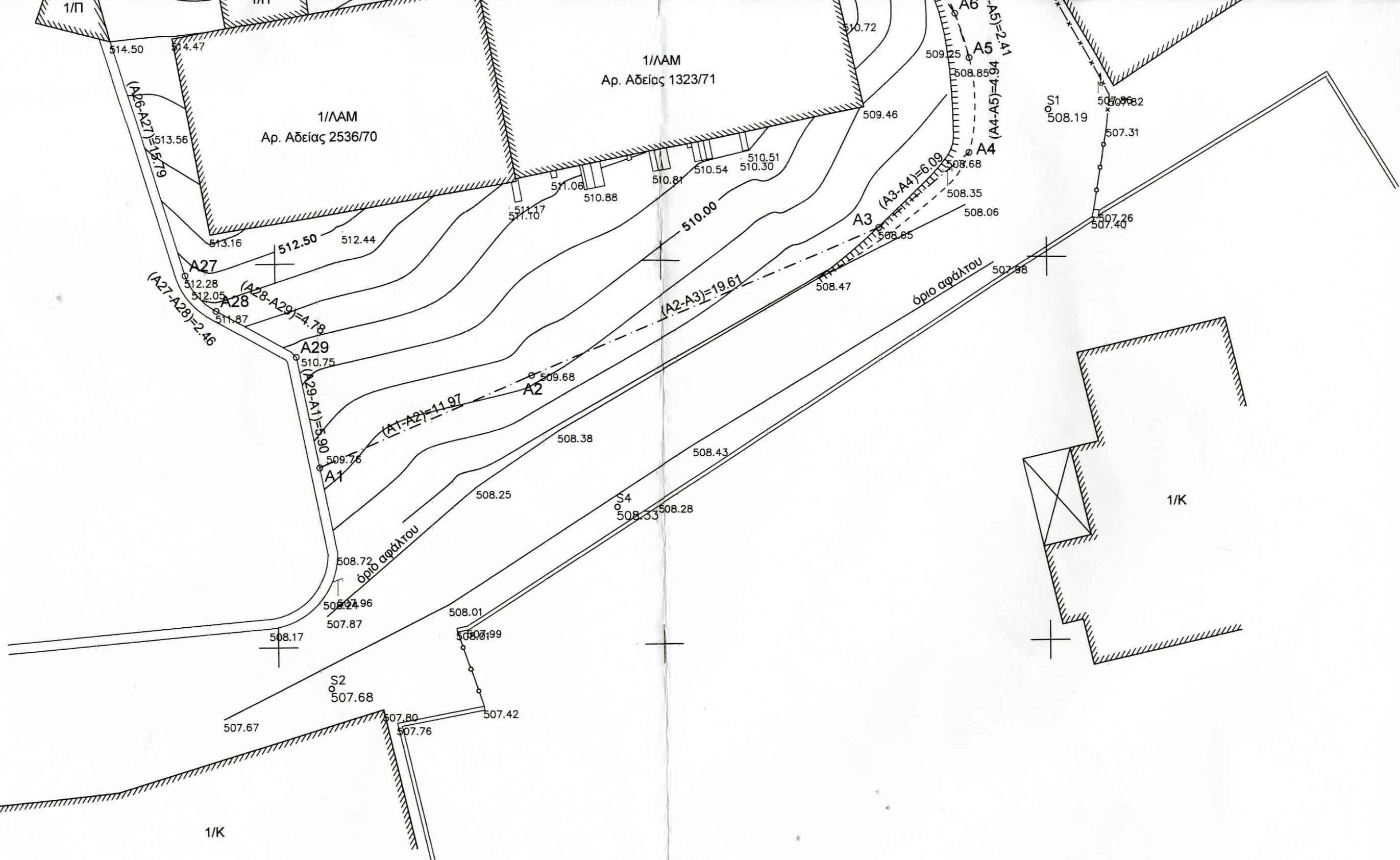

X=442120

Y=4224780

X=442120

Y=4224760

X=442120

Y=4224740

X=442140

Y=4224740

X=442160

Y=4224740

